

租稅關聯 統計資料集

1997. 11.

玄 鎮 權 (編)

KIPF 한국조세연구원

序 言

租稅政策을 평가하고 합리적인 租稅政策을 입안하기 위해서는 租稅關聯 統計資料가 체계적으로 정리되어 있어야 한다. 조세관련 통계자료로는 여러 가지가 있으나, 대표적인 것으로 國稅廳과 內務部에서 매년 공식적으로 발간하는 『국세통계연보』와 『지방세정연감』을 들 수 있다. 조세관련 연구 및 정책분석은 이러한 자료를 바탕으로 이루어지고 있지만, 그 중요성에 비해 자료가 체계적으로 정리되어 있지 않은 실정이다.

本 資料集은 『국세통계연보』와 『지방세정연감』 자료를 중심으로 조세분야의 통계 자료를 稅目別로 정리하여 편집하였다. 稅目別로 시계열자료를 정리하였으므로 조세분야의 학계나 관련 조세정책을 입안하는 정책입안자들에게 매우 중요한 자료집으로 활용될 수 있으리라 생각된다.

本 資料集은 韓國租稅研究院에서 조세관련 통계자료집으로서 처음으로 발간하는 만큼 향후 주기적으로 본 자료들을 最新化하고, 필요한 정보를 추가하여 계속적으로 발간할 예정이다. 본 자료집에 대한 관련 전문가들의 조언은 향후 본 자료집을 개정하는 데 많은 도움이 될 것이므로, 적극적인 참여를 기대하는 바이다.

本 자료집은 韓國租稅研究院의 玄鎭權 박사가 중심이 되어 작업이 이루어졌다. 자료선정에서부터 자료입력에까지 本院의 李宗晝, 夫東植, 金龍大 研究員의 도움이 없었다면 본 자료집의 출간은 불가능하였을 것이다. 또한 저자는 자료입력에 수고한 본원의 崔社香 研究助員과 이화여대 경제학과 權智仁 양의 도움에도 감사하고 있다.

1997년 11월

韓國租稅研究院

院 長 金 仲 秀

目次

I. 總括

1. 現行 租稅體系	15
2. 租稅體系的 變遷	16
3. 租稅 收入 및 租稅負擔率	38
4. 國稅·地方稅의 配分 推移	41
5. IMF 體系에 의한 稅收 및 構成比(統合財政收支)	42
6. 內國稅 稅目別 構成의 變遷	60
7. 內國稅 納稅 人員	66
8. 國稅審查 事務處理 : 異議申請	67
9. 國稅審查 事務處理 : 審查請求	67
10. 租稅 行政訴訟 件數	68
11. 稅目別 監查實績	69
12. 租稅犯則 調查實績	70
13. 內國稅 徵稅費 推移	71
14. 國稅廳 定員 推移	72

II. 稅目別 資料

〈所得稅〉

1. 所得稅制度의 變遷	77
2. 所得稅 豫算 및 徵收	87
3. 綜合所得稅 納稅人員	88
4. 市道別 綜合所得稅 納稅人員	89
5. 市道別 綜合所得稅 申告現況(1994~1995)	91
6. 綜合所得稅 決定類型別 申告	92
7. 記帳義務者別 綜合所得稅 申告	94
8. 綜合所得稅 確定申告者의 稅額控除	95

9. 綜合所得稅 確定申告者의 所得控除 現況(1994~1995)	96
10. 課稅標準 階級別 綜合所得稅 申告現況(1995)	96
11. 勤勞所得 課稅標準 階級別 現況(1995)	97
12. 源泉徵收 賦課 現況	97
13. 所得種類別 源泉徵收 賦課 現況(1995)	97
14. 業種別 標準所得率 調整	98
15. 所得稅 國稅審查 事務處理 : 異議申請	101
16. 所得稅 國稅審查 事務處理 : 審查請求	101
17. 所得稅 稅務訴訟 件數	102
18. 所得稅 監查實績	102

〈讓渡所得稅〉

1. 讓渡所得稅率의 變遷	105
2. 讓渡所得稅 賦課	106
3. 讓渡所得稅 國稅審查 事務處理 : 異議申請	108
4. 讓渡所得稅 國稅審查 事務處理 : 審查請求	109
5. 讓渡所得稅 稅務訴訟 件數	110
6. 讓渡所得稅 監查實績	111

〈法人稅〉

1. 法人稅率의 變遷	115
2. 法人稅 豫算 및 徵收	118
3. 資本金 規模別 法人數	120
4. 資產 規模別 法人數(1992~1995)	120
5. 外形 規模別 法人數	121
6. 種類別 法人數	122
7. 業種別 法人數	123
8. 決算期別 法人數	125
9. 市道別 法人數(1991~1995)	125
10. 類型別 共益法人 現況(1991~1995)	126
11. 法人稅 還給金	126

12. 法人稅 國稅審查 事務處理：異議申請	127
13. 法人稅 國稅審查 事務處理：審查請求	128
14. 法人稅 稅務訴訟 件數	129
15. 法人稅 監查實績	130

〈資產再評價稅〉

1. 資產再評價稅의 沿革	133
2. 資產再評價稅 豫算 및 徵收	134
3. 資產再評價稅 賦課	135
4. 資產再評價 算出內譯	137
5. 資產別 再評價 狀況	139

〈附加價值稅〉

1. 附加價值稅 豫算 및 徵收	145
2. 附加價值稅 申告人員 및 課稅標準	146
3. 附加價值稅 納付 및 還給稅額	147
4. 附加價值稅 課稅期間別 更正 現況	149
5. 業態別 附加價值率	152
6. 附加價值稅 新規 및 廢業者 現況(1991~1995)	154
7. 附加價值稅 免稅事業者 業態別 人員(個人)	155
8. 市道別 附加價值稅 新規 및 廢業者 現況(1995)	156
9. 附加價值稅 國稅審查 事務處理：異議申請	158
10. 附加價值稅 國稅審查 事務處理：審查請求	158
11. 附加價值稅 稅務訴訟 件數	159
12. 附加價值稅 監查實績	159

〈特別消費稅〉

1. 特別消費稅率의 變遷	163
2. 特別消費稅 豫算 및 徵收	174
3. 特別消費稅 主要品目 出庫量	175
4. 特別消費稅 主要品目 賦課	176

5. 特別消費稅 物品 및 場所別 賦課	178
6. 特別消費稅 國稅審查 事務處理：異議申請	179
7. 特別消費稅 國稅審查 事務處理：審查請求	180
8. 特別消費稅 稅務訴訟 件數	181
9. 特別消費稅 監查實績	181

〈酒 稅〉

1. 酒稅率의 變遷	185
2. 酒稅 豫算 및 徵收	188
3. 酒類別 酒稅 賦課	189
4. 主要 酒稅 出庫 現況	192
5. 酒類 製造免許場 數	193
6. 酒類 販賣免許場 數	196
7. 酒稅 國稅審查 事務處理：異議申請	197

〈證券去來稅〉

1. 證券去來稅 豫算 및 徵收	201
2. 證券去來稅 賦課	202
3. 證券去來稅 監查實績	202

〈關 稅〉

1. 年度別 實行關稅率의 變化 推移	205
2. 年度別 關稅還給率의 變化 推移	205
3. 彈力關稅制度 運營 現況(品目數 基準)	206

〈相續稅〉

1. 相續稅率의 變遷	209
2. 相續稅 豫算 및 徵收	210
3. 相續稅 賦課	211
4. 財產種類別 相續財產價額	212
5. 相續財產價額의 階級別 被相續人數, 財產價額 및 相續稅 賦課(1995)	213

6. 相續稅 國稅審查 事務處理：異議申請	214
7. 相續稅 國稅審查 事務處理：審查請求	215
8. 相續稅 稅務訴訟 件數	216
9. 相續稅 監查實績	217

〈贈 與 稅〉

1. 贈與稅率의 變遷	221
2. 贈與稅 豫算 및 徵收	222
3. 贈與稅 賦課	223
4. 贈與財產價額의 階級別 受贈者數, 財產價額 및 相續稅 賦課(1995)	225
5. 贈與稅 國稅審查 事務處理：異議申請	226
6. 贈與稅 國稅審查 事務處理：審查請求	227
7. 贈與稅 稅務訴訟 件數	228
8. 贈與稅 監查實績	229

〈土地超過利得稅〉

1. 土地超過利得稅 豫算 및 徵收	233
2. 土地超過利得稅 決定現況	233
3. 土地超過利得稅 國稅審查 事務處理：異議申請	234
4. 土地超過利得稅 國稅審查 事務處理：審查請求	234
5. 土地超過利得稅 稅務訴訟 件數	234

〈其 他〉

1. 電話稅 豫算 및 徵收	237
2. 印紙稅 豫算 및 徵收	238
3. 防衛稅 豫算 및 徵收	239
4. 防衛稅 監查實績	240
5. 農漁村特別稅 豫算 및 徵收	240
6. 交通稅 豫算 및 徵收	241
7. 交通稅 賦課	241
8. 教育稅 豫算 및 徵收	241

〈地方稅〉

1. 地方稅 稅目別 賦課 與 徵收	245
2. 地方稅 市道別 分布	252
3. 地方稅 稅目別 構成比	256
4. 地方稅 擔當公務員 數	259
5. 稅目別 賦課 與 徵收	260
6. 地方稅 1人當・家口當 負擔 狀況	274
7. 年度別, 稅目別 地方稅 滯納額 現況(1995決算基準)	277
8. 地方稅 非課稅・減免 現況	279

III. 國際比較資料

1. OECD 國家의 總租稅收入 推移	285
2. OECD 國家의 GDP 對比 租稅負擔率	286
3. OECD 國家의 GDP 對比 租稅負擔率(社會保障費 除外)	290
4. OECD 國家의 1人當 租稅負擔金	291
5. OECD 國家의 總租稅 對比 個人所得稅 比重	292
6. OECD 國家의 GDP 對比 個人所得稅 比重	293
7. OECD 國家의 總租稅 對比 法人所得稅 比重	294
8. OECD 國家의 GDP 對比 法人所得稅 比重	295
9. OECD 國家의 總租稅 對比 財產稅 比重	296
10. OECD 國家의 GDP 對比 財產稅 比重	297
11. OECD 國家의 總租稅 對比 消費稅 比重	298
12. OECD 國家의 GDP 對比 消費稅 比重	299
13. OECD 國家의 總租稅 對比 社會保障費 比重	300
14. OECD 國家의 GDP 對比 社會保障費 比重	301

IV. 參考資料

1. 國土·人口

가. 國土의 利用	305
나. 人口 推移	307
다. 扶養費 및 老齡化 指數	308
라. 市道別 面積, 家口, 人口, 및 行政區域 現況	309
마. 農家戶數, 農家人口 및 耕地面積	310
바. 土地의 地目別 面積	311
사. 土地의 利用 現況	312
아. 地價上昇率	313
자. 年度別 市道別 平均 地價上昇率 推移	313

2. 所得과 消費

가. 國民所得 및 勞動所得 分配率	314
나. 經濟活動別 國內總生產 構成	316
다. 都市勤勞者 家口와 農家의 月平均 所得	317
라. 民間消費支出率	318
마. 貯蓄率 및 投資率	319

3. 勞動·賃金

가. 經濟活動 參加率	320
나. 失業率	321
다. 產業別 就業者 構成比	322
라. 高齡就業者 比率	323
마. 婚姻狀態別 女性就業者 構成比	324
바. 事業體當 平均 勤勞者 및 大企業體 勤勞者 比率	325
사. 勞動組合 및 組合員數	326
아. 產業別 賃金水準	327
자. 職種別 賃金水準	329
차. 教育程度別 賃金水準	330

4. 通貨・金融・輸出入	
가. 通貨 및 金利	331
나. 金融貯蓄	332
다. 債券發行 및 殘額	333
라. 上場債券	335
마. 上場株式	336
바. 證券資金 調達現況	338
사. 製造業 經營分析 指標	340
아. 輸出入	341
5. 住居・交通・教育	
가. 住宅補給 및 住宅投資率	342
나. 家口當 住居費 支出	343
다. 自動車 登録臺數	344
라. 教育費 支出率	345
마. GNP 對比 研究開發費 및 研究員數	346

總 括

1. 現行 租稅體系
2. 租稅體系的 變遷
3. 租稅 收入 및 租稅負擔率
4. 國稅·地方稅의 配分 推移
5. IMF 體系에 의한 稅收 및 構成比(統合財政收支)
6. 內國稅 稅目別 構成의 變遷
7. 內國稅 納稅 人員
8. 國稅審查 事務處理 : 異議申請
9. 國稅審查 事務處理 : 審查請求
10. 租稅 行政訴訟 件數
11. 稅目別 監查實績
12. 租稅犯則 調查實績
13. 內國稅 徵稅費 推移
14. 國稅廳 定員 推移

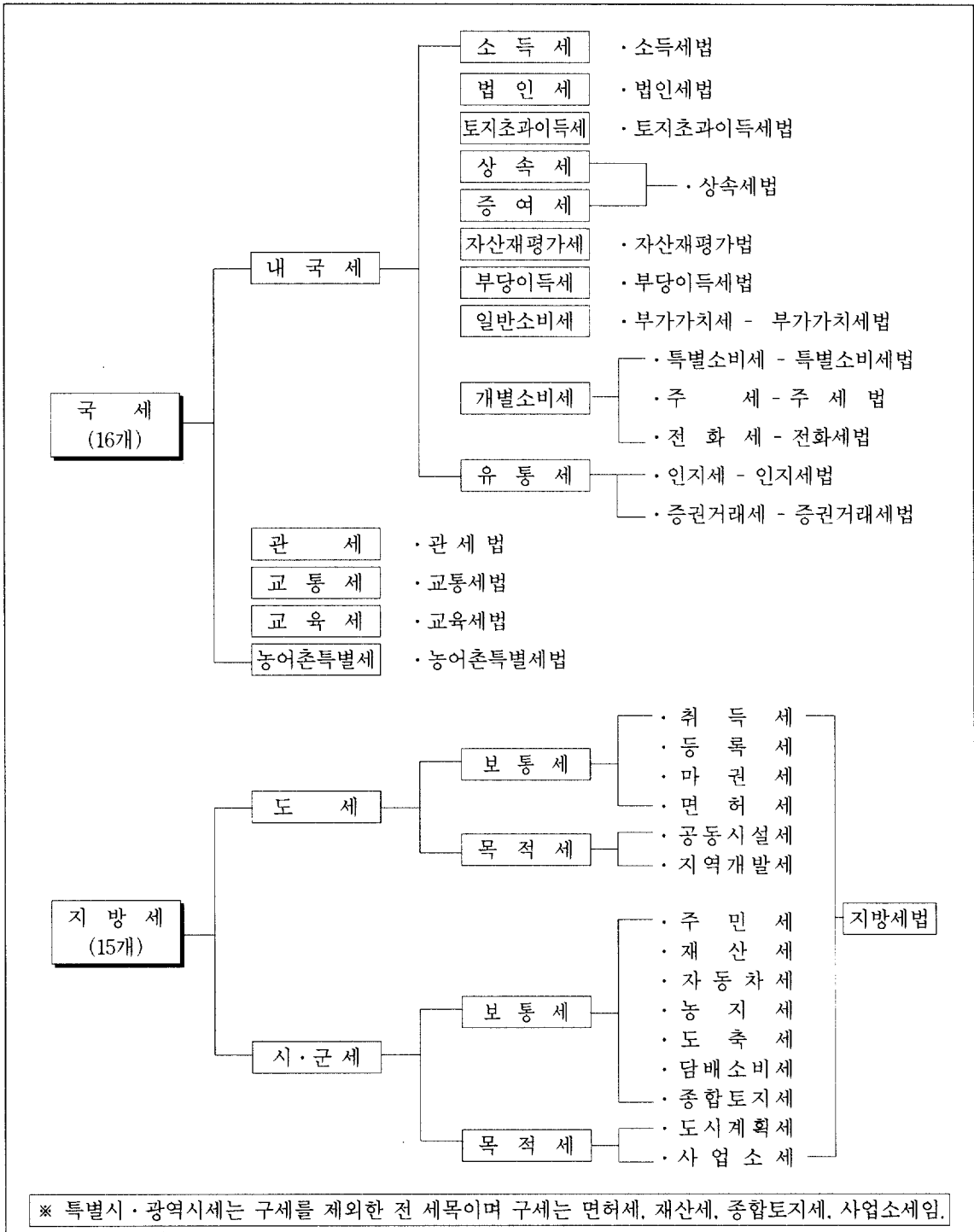

※ 특별시·광역시세는 구세를 제외한 전 세목이며 구세는 면허세, 재산세, 종합토지세, 사업소세임.

2) 租稅體系의 變遷

(1) 國稅

	1945	1946	1947	1948	1949	1950	1951	1952	1953	1954	1955	1956	1957
일반소득세					49.7.15	소득세로 새로이 공포							
소득세					49.7.15								
법인세					49.11.7								
특별법인세		46.12											
임시토지소득세							51.9.25						
토지세								51. 9. 25 임시토지소득세로 시행정지					
지세													
광세													
임시외환특별세													
상속세													
증여세						50.4.8							
자동차세													
자산재평가세													
부동산투기억제세													
임시특별이득세													
부당이득세													
토지초과이득세													
취인소득특별세		46.1											
자본이자세				48.4									
사업세					49.8.13	영업세로 통합							
임시이득세		46.12											
외화채특별세				48.4									
이익배당세					49.10								
공사채이자세				48.4									
법인자본세					49.10								
등록세													
조선은행권발행세						50.4							

인지세			
취인세	46.1		
특별입장세		48.5	
마권세			
광고세	46.8		
건축세	46.8		
면허세		50.3.10	54.3.31 지방세로 이양
증권거래세			
주세		47.11음료세로 통합 1949.10.21에 분리	
청량음료세		47.11음료세로 통합 1949.10.21에 분리	1950.12.1
음료세		47.11주세, 청량음료세를 통합	49.10.21
골패세		50.12.1 물품세로 통합	
물품세			
직물세			54.3.31 물품세로 통합
직물류세			
사탕소비세	46.8		
입장세			
통행세			
유홍음식세			
전기가스세			
특별행위세		49.10	
영업세		49.8.13	
석유류세			
전화세			
부가가치세			
특별소비세			
교육세			
방위세			
교통세			
농어촌특별세			

(1) 國稅(계속)

	1958	1959	1960	1961	1962	1963	1964	1965	1966	1967	1968	1969	1970
일반소득세													
소득세													
법인세													
특별법인세													
임시토지수득세			60.12.30	토지세로 통합									
토지세			60.12.30	62.1.1 지방세로 이양									
지세													
광세							62.1.1 지방세로 이양						
임시외환특별세	58.8.28			61.1.1									
상속세													
증여세													
자동차세		59.1.1			62.1.1 지방세로 이양								
자산재평가세	58.1.2												
부동산투기억제세											68.1.1		
임시특별이득세						63.12.16	64.6.12						
부당이득세													
토지초과이득세													
취인소특별세													
자본이자세													
사업세													
임시이득세													
외화채특별세													
이익배당세													
공사채이자세													
법인자본세													
등록세													
조선은행권발행세													

인지세			
취인세			
특별입장세			
마권세		62.1.1 지방세로 이양	
광고세			
건축세			
면허세			
증권거래세		63.1.1	
주세			
청량음료세			
음료세			
골패세			
물품세			
직물세			
직물류세			70.1.1
사탕소비세			
입장세			
통행세			
유흥음식세		62.1.1 지방세로 이양	
전기가스세			
특별행위세			
영업세			
석유류세		62.1.1	
전화세			68.1.1 시행과 동시에 폐지
부가가치세			
특별소비세			
교육세	58.8.28	62.1.1	
방위세			
교통세			
농어촌특별세			

(1) 國稅(계속)

	1971	1972	1973	1974	1975	1976	1977	1978	1979	1980	1981	1982	1983
일반소득세													
소득세													
법인세													
특별법인세													
임시토지소득세													
토지세													
지세													
광세													
임시외환특별세													
상속세													
증여세													
자동차세													
자산재평가세													
부동산투기억제세													75.1.1 소득세로 통합
임시특별이득세													
부당이득세													73.1.14
토지초과이득세													
취인소득특별세													
자본이자세													
사업세													
임시이득세													
외화채특별세													
이익배당세													
공사채이자세													
법인자본세													
등록세													77.1.1지방세로 이양
조선은행권발행세													

인지세		
취인세		
특별입장세		
마권세		
광고세		
건축세		
면허세		
증권거래세	72.1.1	78.12.5
주세		
청량음료세		
음료세		
골패세		
물품세		77.6.30 부가가치세, 특별소비세 시행으로 폐지
직물세		
직물류세		77.6.30 부가가치세, 특별소비세 시행으로 폐지
사탕소비세		
입장세		77.6.30 부가가치세, 특별소비세 시행으로 폐지
통행세		77.6.30 부가가치세, 특별소비세 시행으로 폐지
유홍음식세		77.1.1 77.6.30 부가가치세, 특별소비세 시행으로 폐지
전기가스세		77.6.30 부가가치세, 특별소비세 시행으로 폐지
특별행위세		
영업세		77.6.30 부가가치세, 특별소비세 시행으로 폐지
석유류세		77.6.30 부가가치세, 특별소비세 시행으로 폐지
전화세	74.1.1	
부가가치세		77.7.1
특별소비세		77.7.1
교육세		
방위세	75.7.16	
교통세		
농어촌특별세		

(1) 國稅(계속)

	1984	1985	1986	1987	1988	1989	1990	1991	1992	1993	1994	1995	1996
일반소득세													
소득세													
법인세													
특별법인세													
임시토지소득세													
토지세													
지세													
광세													
임시외환특별세													
상속세													
증여세													
자동차세													
자산재평가세													
부동산투기억제세													
임시특별이득세													
부당이득세													
토지초과이득세							90.1.1						
취인소득특별세													
자본이자세													
사업세													
임시이득세													
외화채특별세													
이익배당세													
공사채이자세													
법인자본세													
등록세													
조선은행권발행세													

인지세			
취인세			
특별입장세			
마권세			
광고세			
건축세			
면허세			
증권거래세			
주세			
청량음료세			
음료세			
골패세			
물품세			
직물세			
직물류세			
사탕소비세			
입장세			
통행세			
유홍음식세			
전기가스세			
특별행위세			
영업세			
석유류세			
전화세			
부가가치세			
특별소비세			
교육세		90.12.31	
방위세		90.12.31	
교통세			94.1.1
농어촌특별세			94.7.1

자료: 국세청, 『국세청 30년사』.

(2) 地方稅(도세)

		1945	1946	1947	1948	1949	1950	1951	1952	1953
국세 부가세	지세 부가세							51.6.2		
	사업세 부가세					49.12.12				
	취인소득세 부가세		46.10							
	영업세 부가세					49.12.12		51.6.2		
	소득세 부가세									
	법인세 부가세									
	자동차 부가세									
	광세 부가세									
독립세 (보통세) ¹⁾	임야세									
	제1종소득세				48.7					
	특별소득세				48.7					
	호별세									
	가옥세									
	어업세									
	도축세									
	도장세				48.7 도축세와 통합					
	차량세									
	부동산취득세								52.9.28	취득세로 개명
	취득세								52.9.28	
	면허세									
	자동차세									
	유흥음식세									
	마권세									
	주민세									
	등록세									
	담배판매세									
	면세지특별지세									
	입정세								51.6.2	
	특별세업세					49.12.12				
	특별행위세								51.6.2	
	수렵세								51.6.2	
동력세								51.6.2		
선박세								51.6.2	52.9.28 선세로 개명	
선세								52.9.28		
금고세								52.9.28시, 읍, 면세에서 이양		
접객인세								52.9.28시, 읍, 면세에서 이양		
광고세								52.9.28		
전화세								52.9.28		
목적세	공동시설세									
	지역개발세									

(2) 地方稅(도세-계속)

1954	1955	1956	1957	1958	1959	1960	1961	1962	1963	1964	1965
54.4.14 부활											
								61.12.2			
								61.12.2			
				58.12.29				61.12.8	자동차세로 통합		
								61.12.8			
								61.12.8			
								61.12.8			
								61.12.8	재산세로 통합		
								61.12.8	영업세(국세)로 통합		
								61.12.8	자동차세로 통합		
54.4.14 국세에서 이양											
								61.12.2	국세에서 이양		
								61.12.2	국세에서 이양		
								61.12.2	국세에서 이양		
				57.2.12							
								61.12.8	영업세(국세)로 통합		
				57.2.12							
								61.12.8			
								61.12.8	재산세로 통합		
				57.2.12							
				57.2.12							
				57.2.12							
				57.2.12							

(2) 地方稅(도세)(계속)

		1966	1967	1968	1969	1970	1971	1972	1973	1974
국세 부가세	지세 부가세									
	사업세 부가세									
	취인소득세 부가세									
	영업세 부가세	66.8.3								
	소득세 부가세	66.8.3								
	법인세 부가세	66.8.3								
	자동차 부가세									
독립세 (보통세)"	광세 부가세									
	임야세									
	제1종소득세									
	특별소득세									
	호별세									
	가옥세									
	어업세									
	도축세									
	도장세									
	차량세									
	부동산취득세									
	취득세									
	면허세									
	자동차세									
	유흥음식세									
	마권세									
	주민세								73.3.12	
	등록세									
	담배 판매세									
	면세지 특별지세									
	입정세									
	특별세업세									
	특별행위세									
	수렵세									
	동력세									
	선박세									
	선세									
금고세										
접객인세										
광고세										
전화세										
목적세	공동시설세									
	지역개발세									

1975	1976	1977	1978	1979	1980	1981	1982	1983	1984	1986	1987
------	------	------	------	------	------	------	------	------	------	------	------

76.12.31 시군세로 이양

76.12.31 시군세로 이양

76.12.31 국세로 이양

76.12.31 시군세로 이양

76.12.31 시군세로 이양

76.12.31 국세에서 이양

(2) 地方稅(도세)(계속)

		1988	1989	1990	1991	1992	1993	1994	1995	1996	
국세 부가세	지세 부가세										
	사업세 부가세										
	취인소득세 부가세										
	영업세 부가세										
	소득세 부가세										
	법인세 부가세										
	자동차 부가세										
독립세 (보통세) ¹⁾	광세 부가세										
	임야세										
	제1종소득세										
	특별소득세										
	호별세										
	가옥세										
	어업세										
	도축세										
	도장세										
	차량세										
	부동산취득세										
	취득세										
	면허세										
	자동차세										
	유흥음식세										
	마권세	88.12.26	시군에서 이양								
	주민세										
	등록세										
	담배 판매세										
	면세지 특별지세										
	입정세										
	특별사업세										
	특별행위세										
	수렵세										
	동력세										
	선박세										
	선세										
	금고세										
	접객인세										
	광고세										
	전화세										
	목적세	공동시설세				91.12.14	시군에서 이양				
지역개발세					92.12.14						

주 : 1) 1991.12.14부터 독립세를 보통세라 함.

자료 : 내무부, 『지방세정연감』; 한국지방행정연구원, 『한국지방행정사』; 재무부, 『한국세제사』.

(3)지방세(특별시·광역시세, 구세)

가. 특별시·광역시세¹⁾

		1945~87	1988 ²⁾	1989	1990	1991	1992	1993	1994	1995	1996
보통세	취득세		88.4.6								
	등록세		88.4.6								
	주민세		88.4.6								
	자동차세		88.4.6								
	농지세		88.4.6								
	도축세		88.4.6								
	마권세		88.4.6	88.12.26 도세로 이양							
	담배소비세		88.12.26								
목적세	공동시설세		88.4.6								
	도시계획세		88.4.6								
	지역개발세					91.12.14					

나. 구 세

		1945~87	1988	1989	1990	1991	1992	1993	1994	1995	1996
보통세	면허세		88.4.6								
	재산세		88.4.6								
	토지과다보유세		88.4.6	89.8.16	종합토지세의 신설로 폐지						
	종합토지세			89.6.16							
목적세	사업소세		88.12.26								

주: 1) 1995. 1. 1 직할시에서 광역시로 명칭 변경.

2) 1988. 4. 6 이전의 경우 특별시, 광역시세는 도세와 시군세를 모두 합한 것으로 되어 있었으나, 1988. 4. 6에 구가 자치구로 됨에 따라 이전의 특별시, 광역시세 중 면허세, 재산세, 토지과다보유세, 사업소세가 구로 이전됨.

자료: 내무부, 『지방세정연감』.

한국지방행정연구원, 『한국지방행정사』.

재무부, 『한국세제사』.

(4) 地方稅(市·郡稅)¹⁾

		1945	1946	1947	1948	1949	1950	1951	1952 ⁴⁾	1953	1954	1955	1956	1957	1958
국세 부가세	지세부가세							51.6.2							
	사업세부가세					49.12.12									
	영업세부가세					49.12.12		51.6.2			54.4.14	부활			
	광세부가세														
	취인소득부가세 ²⁾		46.10.15												
	자동차세부가세														58.12.29
	소득세부가세														
	법인세부가세														
도세 부가세	호별세부가세														
	가옥세부가세														
	부동산취득세부가세								52.9.28	취득세부가세로 개명					
	특별사업세부가세					49.12.12								57.2.12	
	면세지특별지세부가세 ³⁾														
	제1종소득세부가세					48.7									
	특별소득세부가세					48.7									
	차량세부가세					48.7	차량세의 신설로 폐지		51.6.2	부활					
	임야세부가세								51.6.2						
	도축세부가세								51.6.2						
	어업세부가세								51.6.2						
	동력세부가세								51.6.2						
	취득세부가세									52.9.28					
	면허세부가세										54.4.14				
	특별행위세부가세								52.9.28						
	수렵세부가세								52.9.28					57.2.12	
	선세부가세								52.9.28						
	금고세부가세								52.9.28					57.2.12	
	접객인세부가세								52.9.28					57.2.12	

도세 부가세	광고세부가세		52.9.28		57.2.12	
	전화세부가세		52.9.28		57.2.12	
	자동차세부가세					
	유흥음식세부가세					
	주민세부가세					
독립세	유흥세 ²⁾	46.10.15				
	잡종세 ³⁾	46.10.15	축건세와 선세만을 남기고 폐지			
	교통세(서울, 부산) ²⁾					
	시가지계획특별세(서울) ²⁾		49.12.12			
	부·읍·면세(특별호세)		49.12.12			
	축건세	46.10.15	잡종세	51.6.2		
	선세	46.10.15	잡종세		52.9.28	도세로 이양
	차량세		48.7		52.9.28	도세로 이양
	특별영업세		49.12.12	51.6.2		
	금고세			51.6.2	52.9.28	도세로 이양
	접객인세			51.6.2	52.9.28	도세로 이양
	벌목세				54.4.14	57.2.12
	재산세					
	농지세					
	도축세					
	주민세					
	자동차세					
	마권세					
	토지초과보유세					
	종합토지세					
담배소비세						
담배판매세						
목적세	(소방)공동시설세					
	도시계획세					
	사업소세					

(3) 地方稅(市·郡稅)(계속)

		1959	1960	1961	1962	1963	1964	1965	1966	1967	1968	1969	1970	1971	1972	
국세 부가세	지세부가세															
	사업세부가세															
	영업세부가세								66.8.3							
	광세부가세			61.12.8												
	취인소득부가세															
	자동차세부가세			61.12.8	자동차세(도세부가세)로 통합											
	소득세부가세			61.12.2					66.8.3							
	법인세부가세			61.12.2					66.8.3							
도세 부가세	호별세부가세			61.12.8												
	가옥세부가세			61.12.8	재산세로 통합											
	부동산취득세부가세															
	특별사업세부가세															
	면세지특별지세부가세															
	제1종소득세부가세															
	특별소득세부가세															
	차량세부가세			61.12.8	자동차세(부가세)로 통합											
	임야세부가세			61.12.8												
	도축세부가세															
	어업세부가세			61.12.8	영업세(국세)로 통합											
	동력세부가세			61.12.8												
	취득세부가세															
	면허세부가세															
	특별행위세부가세			61.12.8	영업세(국세)로 통합											
	수렵세부가세															
	선세부가세			61.12.8	재산세로 통합											
	금고세부가세															
	접객인세부가세															

도세 부가세	광고세 부가세	
	전화세 부가세	
	자동차세 부가세	61.12.2 국세에서 이양
	유흥음식세 부가세	61.12.2 국세에서 이양
	주민세 부가세	
독립세	유흥세	
	잡종세	
	교통세(서울, 부산)	61.12.2 국세에서 이양
	시가지계획특별세(서울)	
	부·읍·면세(특별호세)	
	축견세	
	선세	
	차량세	
	특별영업세	
	금고세	
	접객인세	
	벌목세	
	재산세	61.12.8
	농지세	61.12.2 국세에서 이양
	도축세	
	주민세	
	자동차세	
	마권세	
	토지초과보유세	
	종합토지세	
	담배소비세	
	담배판매세	
	목적세	(소방)공동시설세
도시계획세		61.12.8
사업소세		

(3) 地方稅(市·郡稅)“(계속)

		1973	1974	1975	1976 ⁵⁾	1977	1978	1979	1980	1981	1982	1983	1984	1985	1986	
국세	지세부가세															
	부가세															
도세 부가세	사업세부가세															
	영업세부가세															
	광세부가세															
	취인소득부가세															
	자동차세부가세															
	소득세부가세															
	법인세부가세															
	호별세부가세															
	가옥세부가세															
	부동산취득세부가세															
	특별사업세부가세															
	면세지특별지세부가세															
	제1종소득세부가세															
	특별소득세부가세															
	차량세부가세															
	임야세부가세															
	도축세부가세															
어업세부가세																
동력세부가세																
취득세부가세																
면허세부가세																
특별행위세부가세																
수렵세부가세																
선세부가세																
금고세부가세																
접객인세부가세																

도세 부가세	광고세부가세			
	전화세부가세			
	자동차세부가세		76.12.31 도세인 자동차세의 시·군세 이양으로 폐지	
	유흥음식세부가세		76.12.31 국세로 이양	
	주민세부가세	73.3.12	76.12.31 도세인 자동차세의 시·군세 이양으로 폐지	
독립세	유흥세			
	잡종세			
	교통세(서울, 부산)			
	시가지계획특별세(서울)			
	부·음·면세(특별호세)			
	축건세			
	선세			
	차량세			
	특별영업세			
	금고세			
	접객인세			
	별목세			
	재산세			
	농지세			
	도축세		76.12.31 도세에서 이양	
	주민세		76.12.31 도세에서 이양	
	자동차세		76.12.31 도세에서 이양	
	마련세		76.12.31 도세에서 이양	
	토지초과보유세			86.12.31
	종합토지세			
담배소비세				
담배판매세			84.12.24	
목적세	(소방)공동시설세			
	도시계획세			
	사업소세		76.12.31	

(3) 地方稅(市·郡稅)¹⁾(계속)

		1987	1988	1989	1990	1991	1992	1993	1994	1995	1996
국세 부가세	지세부가세										
	사업세부가세										
	영업세부가세										
	광세부가세										
	취인소득부가세										
	자동차세부가세										
	소득세부가세										
	법인세부가세										
도세 부가세	호별세부가세										
	가옥세부가세										
	부동산취득세부가세										
	특별사업세부가세										
	면세지특별지세부가세										
	제1종소득세부가세										
	특별소득세부가세										
	차량세부가세										
	임야세부가세										
	도축세부가세										
	어업세부가세										
	동력세부가세										
	취득세부가세										
	면허세부가세										
	특별행위세부가세										
	수렵세부가세										
	선세부가세										
	금고세부가세										
접객인세부가세											

도세 부가세	광고세부가세	
	전화세부가세	
	자동차세부가세	
	유흥음식세부가세	
	주민세부가세	
독립세	유흥세 ²⁾	
	잡종세 ³⁾	
	교통세(서울, 부산) ²⁾	
	시가지계획특별세(서울) ²⁾	
	부·읍·면세(특별호세)	
	축건세	
	선세	
	차량세	
	특별영업세	
	금고세	
	접객인세	
	벌목세	
	재산세	
	농지세	
	도축세	
	주민세	
	자동차세	
	마권세	88.12.26 도세로 이양
	토지초과보유세	89.6.16 종합토지세의 신설로 폐지
	종합토지세	89.6.16
	담배소비세	88.12.26
	담배판매세	88.12.26 담배소비세의 신설로 폐지
	목적세	(소방)공동시설세
도시계획세		
사업소세		

주 : 1) 해방당시의 지방세는 도세, 부세, 읍·면세의 체제로 구성(부·읍·면세가 지금의 시·군세에 해당). 부세 17개, 읍·세 12개 세목임. 2) 부세에만 존재.
 3) 해방당시의 잡종세에는 배우세, 당구대세, 피아노세 등의 11개 세목이 있었으나, 1946. 10. 15의 개정으로 9개 세목이 폐지되고 축건세와 선세만이 남음.
 4) 도세의 모든 세목에 부가세를 신설. 5) 시·군의 부가세 제도를 폐지
 자료 : 내무부, 『지방세정연감』; 한국지방행정연구원: 『한국지방행정사』, 재무부, 『한국세제사』.

租稅 收入 및 租稅負擔率

		1966	1967	1968	1969	1970	1971	1972	1973	1974	1975
조세 계	금액	112,588	153,033	229,993	313,657	398,056	492,866	522,946	652,626	1,021,659	1,549,769
	구성비	100.0	100.0	100.0	100.0	100.0	100.0	100.0	100.0	100.0	100.0
국세 계	금액	88,473	129,241	194,288	262,823	334,723	407,683	433,446	521,492	844,673	1,255,479
	구성비	78.6	84.5	84.5	83.8	84.1	82.7	82.9	79.9	82.7	81.0
내국세	금액	70,469	103,828	156,407	218,099	283,799	355,496	374,340	439,121	717,976	1,012,291
	구성비	62.6	67.8	68.0	69.5	71.3	72.1	71.6	67.3	70.3	65.3
교통세	금액	-	-	-	-	-	-	-	-	-	-
	구성비	-	-	-	-	-	-	-	-	-	-
관세	금액	18,003	25,413	37,881	44,724	50,924	52,187	59,106	82,371	126,697	181,004
	구성비	16.0	16.6	16.5	14.3	12.8	10.6	11.3	12.6	12.4	11.7
방위세	금액	-	-	-	-	-	-	-	-	-	62,184
	구성비	-	-	-	-	-	-	-	-	-	4.0
교육세	금액	-	-	-	-	-	-	-	-	-	-
	구성비	-	-	-	-	-	-	-	-	-	-
농어촌특별세	금액	-	-	-	-	-	-	-	-	-	-
	구성비	-	-	-	-	-	-	-	-	-	-
전매익금	금액	8,167	10,000	16,400	24,250	30,100	45,372	42,900	57,000	69,000	135,500
	구성비	7.3	6.5	7.1	7.7	7.6	9.2	8.2	8.7	6.8	8.7
지방세	금액	15,948	13,792	19,305	26,584	33,233	39,811	46,600	74,134	107,986	158,790
	구성비	14.2	9.0	8.4	8.4	8.3	8.1	8.9	11.4	10.6	10.2
경상GNP(억원)		10,370	12,812	16,529	21,553	27,884	34,191	41,935	53,775	75,917	101,292
총조세부담률		10.9	11.9	13.9	14.6	14.3	14.4	12.5	12.1	13.5	15.3
국세부담률 ¹⁾		9.3	10.9	12.7	13.3	13.1	13.3	11.4	10.8	12.0	13.7
지방세부담률		1.5	1.1	1.2	1.2	1.2	1.1	1.1	1.4	1.4	1.6

(단위 : 백만원, %)

1976	1977	1978	1979	1980	1981	1982	1983	1984	1985	1986
2,313.313	2,959.257	4,095.513	5,360.748	6,575.391	8,172.352	9,515.641	11,447.944	12,408.216	13,531.368	15,416.024
100.0	100.0	100.0	100.0	100.0	100.0	100.0	100.0	100.0	100.0	100.0
1,914.747	2,402.682	3,372.262	4,401.708	5,297.700	6,577.938	7,636.435	9,220.718	10,053.724	11,047.426	12,622.319
82.8	81.2	82.3	82.1	80.6	80.5	80.3	80.5	81.0	81.6	81.9
1,370.532	1,675.180	2,252.546	3,037.510	3,675.795	4,595.782	5,250.666	6,188.424	6,697.373	7,496.925	8,463.984
59.2	56.6	55.0	56.7	55.9	56.2	55.2	54.1	54.0	55.4	54.9
-	-	-	-	-	-	-	-	-	-	-
-	-	-	-	-	-	-	-	-	-	-
275.512	385.870	646.425	732.294	766.063	890.616	1,012.564	1,463.202	1,593.959	1,565.125	1,942.560
11.9	13.0	15.8	13.7	11.7	10.9	10.6	12.8	12.8	11.6	12.6
268.703	341.632	473.291	631.904	855.842	1,091.540	1,175.335	1,306.032	1,477.565	1,663.233	1,843.368
12	12	12	12	13	13.4	12.4	11.4	11.9	12.3	12
-	-	-	-	-	-	197.870	263.060	284.827	321.143	372.407
-	-	-	-	-	-	2.1	2.3	2.3	22.4	2
-	-	-	-	-	-	-	-	-	-	-
-	-	-	-	-	-	-	-	-	-	-
178.000	220.000	280.000	360.000	510.000	680.000	760.000	830.000	846.000	829.000	984.000
7.7	7.4	6.8	6.7	7.8	8.3	8.0	7.3	6.8	6.1	6.4
220,566	336,575	443,251	599,040	767,691	914,414	1,119,206	1,397,226	1,508,492	1,654,942	1,809,705
9.5	11.4	10.8	11.2	11.7	11.2	11.8	12.2	12.2	12.2	11.7
138,997	177,958	240,627	308,721	368,570	457,029	524,605	620,860	710,446	793,011	929,093
16.6	16.6	17.0	17.4	17.8	17.9	18.1	18.4	17.5	17.1	16.6
15.1	14.7	15.2	15.4	15.8	15.9	16.0	16.2	15.3	15.0	14.6
1.6	1.9	1.8	1.9	2.1	2.0	2.1	2.3	2.1	2.1	1.9

3 租稅 收入 및 租稅負擔率(계속)

(단위 : 백만원, %)

		1987	1988	1989	1990	1991	1992	1993	1994	1995
조세 계	금액	18,536,067	22,584,161	26,194,944	33,214,796	38,354,984	44,680,535	50,286,672	60,492,839	72,090,508
	구성비	100.0	100.0	100.0	100.0	100.0	100.0	100.0	100.0	100.0
국세 계	금액	15,439,375	18,537,147	21,232,564	26,847,430	30,319,825	35,218,429	39,260,605	47,261,748	56,774,545
	구성비	83.3	82.1	81.1	80.8	79.1	78.8	78.1	78.1	78.8
내국세	금액	10,011,971	12,540,239	15,208,394	19,130,227	24,089,183	30,080,065	34,174,562	38,449,032	44,381,993
	구성비	54.0	55.5	58.1	57.6	62.8	67.3	68.0	63.6	61.6
교통세	금액	-	-	-	-	-	-	-	2,457,167	3,371,752
	구성비	-	-	-	-	-	-	-	4.1	4.7
관세	금액	2,696,464	2,573,562	2,117,581	2,765,371	3,435,489	3,153,190	2,885,860	3,448,887	4,633,211
	구성비	14.5	11.4	8.1	8.3	9.0	7.1	5.7	5.7	6.4
방위세	금액	2,319,603	2,911,063	3,483,157	4,430,570	1,263,046	162,877	121,280	76,696	63,137
	구성비	13	13	13	13	3.3	0.4	0.2	0.1	0.1
교육세	금액	411,337	512,283	423,432	521,262	1,532,107	1,822,297	2,078,903	2,539,578	2,993,104
	구성비	2	2	2	2	4.0	4.1	4.1	4.2	4.2
농어촌특별세	금액	-	-	-	-	-	-	-	290,388	1,331,348
	구성비	-	-	-	-	-	-	-	0.5	1.8
전매익금	금액	904,334	947,045	1,536	-	-	-	-	-	-
	구성비	4.9	4.2	0.0	-	-	-	-	-	-
지방세	금액	2,192,358	3,099,969	4,960,844	6,367,366	8,035,159	9,462,106	11,026,067	13,231,091	15,315,963
	구성비	11.8	13.7	18.9	19.2	20.9	21.2	21.9	21.9	21.2
경상GNP(억원)		1,097,265	1,313,713	1,479,416	1,782,621	2,142,399	2,387,046	2,655,179	3,037,726	3,489,793
총조세부담률		16.9	17.2	17.7	18.6	17.9	18.7	18.9	19.9	20.7
국세부담률 ¹⁾		14.9	14.8	14.4	15.1	14.2	14.8	14.8	15.6	16.3
지방세부담률		2.0	2.4	3.4	3.6	3.8	4.0	4.2	4.4	4.4

주: 1) 1989년까지는 전매익금을 포함한 부담률임.

자료: 국세청, 『국세통계연보』, 각 연도.

한국은행, 『국민계정』, 각 연도.

國稅 · 地方稅의 配分 推移

(단위 : 백만원, %)

	조 세 계		국 세 계		지 방 세	
	금 액	구 성 비	금 액	구 성 비	금 액	구 성 비
1965	70.313	100.0	59.103	84.1	11.210	15.9
1966	112.584	100.0	96.636	85.8	15.948	14.2
1967	153.033	100.0	139.241	91.0	13.792	9.0
1968	229.993	100.0	210.688	91.6	19.305	8.4
1969	313.657	100.0	287.073	91.5	26.584	8.5
1970	398.056	100.0	364.823	91.7	33.233	8.3
1971	492.866	100.0	453.055	91.9	39.811	8.1
1972	522.946	100.0	476.346	91.1	46.600	8.9
1973	652.626	100.0	578.492	88.6	74.134	11.4
1974	1,021.659	100.0	913.673	89.4	107.986	10.6
1975	1,549.769	100.0	1,390.979	89.8	158.790	10.2
1976	2,313.313	100.0	2,092.747	90.5	220.566	9.5
1977	2,959.257	100.0	2,622.682	88.6	336.575	11.4
1978	4,095.513	100.0	3,652.262	89.2	443.251	10.8
1979	5,360.748	100.0	4,761.708	88.8	599.040	11.2
1980	6,575.391	100.0	5,807.700	88.3	767.691	11.7
1981	8,172.352	100.0	7,257.938	88.8	914.414	11.2
1982	9,515.641	100.0	8,396.435	88.2	1,119.206	11.8
1983	11,447.944	100.0	10,050.718	87.8	1,397.226	12.2
1984	12,408.216	100.0	10,899.724	87.8	1,508.492	12.2
1985	13,531.368	100.0	11,876.426	87.8	1,654.942	12.2
1986	15,416.024	100.0	13,606.319	88.3	1,809.705	11.7
1987	18,536.067	100.0	16,343.709	88.2	2,192.358	11.8
1988	22,584.161	100.0	19,484.192	86.3	3,099.969	13.7
1989	26,194.944	100.0	21,234.100	81.1	4,960.844	18.9
1990	33,214.796	100.0	26,847.430	80.8	6,367.366	19.2
1991	38,354.984	100.0	30,319.825	79.1	8,035.159	20.9
1992	44,680.535	100.0	35,218.429	78.8	9,462.106	21.2
1993	50,286.672	100.0	39,260.605	78.1	11,026.067	21.9
1994	60,492.839	100.0	47,261.748	78.1	13,231.091	21.9
1995	72,090.508	100.0	56,774.545	78.8	15,315.963	21.2

자료: 국세청, 『국세통계연보』, 각 연도.
내무부, 『지방세정연감』, 각 연도.

IMF 體系에 의한 稅收 및 構成比(統合財政收支)

	1980		1981		1982	
	금액	구성비	금액	구성비	금액	구성비
조세수입	5,896.9	100.0	7,364.4	100.0	8,529.9	100.0
1. 소득 및 이익세	1,504.0	25.5	1,958.5	26.6	2,357.0	27.6
1.1 개인	766.0	13.0	1,024.5	13.9	1,229.7	14.4
종합소득세	661.4	11.2	886.2	12.0	1,005.5	11.8
동방위세	104.6	1.8	138.3	1.9	162.0	1.9
교육세(이자배당분)	-	-	-	-	62.2	0.7
소득세 ¹⁾²⁾	-	-	-	-	-	-
동방위세	-	-	-	-	-	-
배당및이자소득세	-	-	-	-	-	-
근로소득세	-	-	-	-	-	-
양도소득세 ³⁾	-	-	-	-	-	-
기타	-	-	-	-	-	-
1.2 법인	737.8	12.5	934.0	12.7	1,127.3	13.2
법인세	485.2	8.2	594.1	8.1	781.3	9.2
동방위세	252.6	4.3	339.9	4.6	320.7	3.8
교육세(금융보험분)	-	-	-	-	25.3	0.3
1.3 기타	0.2	0.0	-	-	-	-
부당이득세	0.2	0.0	-	-	-	-
사업소득세 ²⁾	-	-	-	-	-	-
부동산소득세 ²⁾	-	-	-	-	-	-
토지초과이득세	-	-	-	-	-	-
2. 사회보장기여금	72.9	1.2	87.2	1.2	109.6	1.3
2.1 피고용자부담금	0.3	0.0	0.4	0.0	2.0	0.0
보훈특별회계	0.3	0.0	0.4	0.0	-	-
국민연금기금	-	-	-	-	-	-
사회복지사업기금	-	-	-	-	-	-
보훈기금	-	-	-	-	2.0	0.0
진폐기금	-	-	-	-	-	-
2.2 고용주부담금	72.9	1.2	86.8	1.2	107.6	1.3
화재보험특별회계	69.4	1.2	81.3	1.1	103.1	1.2
직업훈련촉진기금	3.2	0.1	5.5	0.1	4.5	0.1
국민연금기금	-	-	-	-	-	-
진폐기금	-	-	-	-	-	-
2.3 자영업자 및 미취업자	-	-	-	-	-	-
3. 고용주급료지급액 및 인력세	-	-	-	-	-	-
4. 재산세	36.5	0.6	77.2	1.0	104.9	1.2
4.1 부동산세	-	-	-	-	-	-
4.2 순재산세	-	-	-	-	-	-

(단위 : 십억원, %)

1983		1984		1985		
금액	구성비	금액	구성비	금액	구성비	
10,207.4	100.0	11,077.3	100.0	12,105.1	100.0	Tax Revenue
2,609.1	25.6	2,866.8	25.9	3,474.6	28.7	1. Taxes on Income, Profit & Capital Gains
1,404.2	13.8	1,522.2	13.7	1,845.0	15.2	1.1 Individuals
1,136.1	11.1	1,229.1	11.1	1,481.6	12.2	Global Income Tax
184.0	1.8	209.2	1.9	259.6	2.1	Defense Tax on Global Income Tax
84.1	0.8	83.9	0.8	103.6	0.9	Education Tax of Interest & Dividends
-	-	-	-	-	-	Income Tax
-	-	-	-	-	-	Defense Tax on Income Tax
-	-	-	-	-	-	Dividends & Interest Income Tax
-	-	-	-	-	-	Wage & Salary Income Tax
-	-	-	-	-	-	Capital Gains Tax
-	-	-	-	-	-	Others
1,204.9	11.8	1,344.6	12.1	1,629.7	13.5	1.2 Corporate
863.7	8.5	923.5	8.3	1,126.7	9.3	Corporation Tax
306.3	3.0	377.0	3.4	447.5	3.7	Defense Tax on Corp. Tax
34.9	0.3	44.1	0.4	55.5	0.5	Education Tax on Banking & Insurance Business
-	-	-	-	-	-	1.3 Other Unalloc. Income Tax
-	-	-	-	-	-	Excess Profits Tax
-	-	-	-	-	-	Business Income Tax
-	-	-	-	-	-	Real Estate Income Tax
-	-	-	-	-	-	Excess Increased Value of Land Tax
131.4	1.3	157.4	1.4	207.1	1.7	2. Social Security Contribution
3.2	0.0	5.7	0.1	4.3	0.0	2.1 Employees
-	-	-	-	-	-	Veterans Relief S/A
-	-	-	-	-	-	Nat'l Welfare Pension Fund
-	-	-	-	-	-	
3.2	0.0	5.7	0.1	4.3	0.0	Veterans Relief Fund
-	-	-	-	-	-	Pneumoconiosis Fund
128.2	1.3	151.6	1.4	202.8	1.7	2.2 Employers
125.0	1.2	147.9	1.3	193.2	1.6	Indus. Worker's Accid. Ins. S/A
3.2	0.0	3.7	0.0	9.6	0.1	Vocational Training Fund.
-	-	-	-	-	-	Nat'l Welfare Pension Fund
-	-	-	-	-	-	Pneumoconiosis Fund
-	-	-	-	-	-	2.3 Self-Employed or Nonemployed
-	-	-	-	-	-	3. Employer's Payroll or Manpower Taxes
106.0	1.0	97.8	0.9	80.1	0.7	4. Taxes on Property
-	-	-	-	-	-	4.1 Real Estate
-	-	-	-	-	-	4.2 Net Wealth

5 IMF 體系에 의한 稅收 및 構成比(統合財政收支)(계속)

	1980		1981		1982	
	금액	구성비	금액	구성비	금액	구성비
4.3 상속 및 증여세	11.5	0.2	31.6	0.4	42.7	0.5
상속세	2.9	0.0	12.0	0.2	17.9	0.2
방위세(상속세분)	1.9	0.0	2.4	0.0	3.7	0.0
증여세	6.7	0.1	14.2	0.2	17.6	0.2
방위세(증여세분)	-	-	3.0	0.0	3.5	0.0
4.4 금융 및 자산거래세	2.6	0.0	5.4	0.1	4.6	0.1
등록세	-	-	-	-	-	-
방위세(등록세분)	-	-	-	-	-	-
증권거래세	2.6	0.0	5.4	0.1	4.6	0.1
4.5 임시재산세	22.4	0.4	40.2	0.5	57.6	0.7
자산재평가세	22.4	0.4	40.2	0.5	57.6	0.7
4.6 기타	-	-	-	-	-	-
5. 재화 및 용역세	3,092.6	52.4	3,814.0	51.8	4,395.2	51.5
5.1 일반소비세	1,471.2	24.9	1,804.8	24.5	2,094.4	24.6
영업세	-	-	-	-	-	-
부가가치세	1,471.2	24.9	1,804.8	24.5	2,094.4	24.6
5.2 선택적재화세	1,028.1	17.4	1,218.0	16.5	1,288.7	15.1
물품세	-	-	-	-	-	-
방위세(물품세분)	-	-	-	-	-	-
주세	297.7	5.0	374.8	5.1	394.7	4.6
방위세(주세분)	77.8	1.3	88.9	1.2	95.5	1.1
교육세(주세분)	-	-	-	-	27.5	0.3
직물류세	-	-	-	-	-	-
유류세	-	-	-	-	-	-
전기가스세	-	-	-	-	-	-
특별소비세	582.5	9.9	665.2	9.0	664.9	7.8
방위세	70.1	1.2	89.1	1.2	106.1	1.2
교통세	-	-	-	-	-	-
교육세(특소세분)	-	-	-	-	-	-
5.3 전매익금	510.0	8.6	680.0	9.2	842.8	9.9
전매납부금	510.0	8.6	680.0	9.2	760.0	8.9
교육세(담배판매분)	-	-	-	-	82.8	1.0
5.4 선택적용역세	83.3	1.4	111.2	1.5	169.3	2.0
전화세	50.0	0.8	66.7	0.9	101.6	1.2
방위세(전화세분)	33.3	0.6	44.5	0.6	67.7	0.8
유홍음식세	-	-	-	-	-	-
방위세(유홍음식세분)	-	-	-	-	-	-
교통세	-	-	-	-	-	-

(단위 : 십억원, %)

1983		1984		1985		
금 액	구성비	금 액	구성비	금 액	구성비	
50.9	0.5	56.3	0.5	56.1	0.5	4.3 Inheritance & Gift Tax
18.1	0.2	20.0	0.2	17.8	0.1	Inheritance Tax
3.4	0.0	3.8	0.0	3.9	0.0	Defense Tax on Inher. Tax
24.5	0.2	27.1	0.2	28.6	0.2	Gift Tax
4.9	0.0	5.4	0.0	5.8	0.0	Defense Tax on Gift Tax
4.8	0.0	6.5	0.1	7.3	0.1	4.4 Taxes on Finance & Cap. Transact.
-	-	-	-	-	-	Registration Tax
-	-	-	-	-	-	Defense Tax on Regist Tax
4.8	0.0	6.5	0.1	7.3	0.1	Securities Transact. Tax
50.3	0.5	35.0	0.3	16.7	0.1	4.5 Nonrecurrent Tax
50.3	0.5	35.0	0.3	16.7	0.1	Asset Revaluation Tax
-	-	-	-	-	-	4.6 Other Recurrent Tax5220.7
5,220.7	51.1	5,629.3	50.8	5,933.6	49.0	5. Taxes on Goods & Service
2,559.3	25.1	2,704.3	24.4	2,901.2	24.0	5.1 General Sales, Turnover or V.A.T
-	-	-	-	-	-	Business Tax
2,559.3	25.1	2,704.6	24.4	2,901.2	24.0	Value Added Tax
1,516.4	14.9	1,705.3	15.4	1,804.6	14.9	5.2 Selective Excises on Goods
-	-	-	-	-	-	Commodity Tax
-	-	-	-	-	-	Traffic Tax
441.0	4.3	493.4	4.5	501.2	4.1	Liquor Tax
108.7	1.1	120.2	1.1	124.6	1.0	Defense Tax on Liquor Tax
35.3	0.3	39.8	0.4	40.9	0.3	Education Tax on Liquor
-	-	-	-	-	-	Textile Tax
-	-	-	-	-	-	Petroleum Tax
-	-	-	-	-	-	Electricity & Gas Tax
793.3	7.8	898.1	8.1	980.8	8.1	Special Excise Tax
138.1	1.4	153.8	1.4	-	-	Defense Tax on Excise Tax
-	-	-	-	157.1	1.3	Traffic Tax
-	-	-	-	-	-	Education Tax on Excise Tax
938.7	9.2	963.1	8.7	950.2	7.8	5.3 Profits of Fiscal Monopoly
830.0	8.1	846.0	7.6	829.0	6.8	Transferred from Monopoly Co
108.7	1.1	117.1	1.1	121.2	1.0	Education Tax on Cigarettes
206.3	2.0	256.0	2.3	277.6	2.3	5.4 Selective Taxes on Specific Services
123.8	1.2	154.0	1.4	166.6	1.4	Telephone Tax
82.5	0.8	102.6	0.9	111.0	0.9	Defense Tax on Telephone Tax
-	-	-	-	-	-	Entertainment Tax
-	-	-	-	-	-	Defense Tax on Entertainment Tax
-	-	-	-	-	-	Travel Tax

5 IMF 體系에 의한 稅收 및 構成比(統合財政收支)(계속)

	1980		1981		1982	
	금액	구성비	금액	구성비	금액	구성비
입장세	-		-		-	
방위세	-		-		-	
5.5 재화재산이용, 영업허가세	-		-		-	
5.5.1 영업허가세	-		-		-	
5.5.2 차량세	-		-		-	
5.5.3 기타	-		-		-	
5.6 기타	-		-		-	
6. 국제무역거래세	1,013.6	17.2	1,189.8	16.2	1,316.4	15.4
6.1 수입세	1,013.6	17.2	1,189.8	16.2	1,316.4	15.4
6.1.1 관세	1,013.6	17.2	1,189.8	16.2	1,316.4	15.4
관세	762.3	12.9	880.3	12.0	1,102.6	12.9
방위세(관세분)	247.5	4.2	299.2	4.1	303.8	3.6
특별관세	-		-		-	
교육세	-		-		-	
과년도수입	3.8	0.1	10.3	0.1	-	
6.1.2 기타부과금	-		-		-	
톤세	-		-		-	
6.2 수출세	-		-		-	
6.3 수출전매 이익세	-		-		-	
6.4 외환거래이용세	-		-		-	
6.5 외환세	-		-		-	
6.6 기타	-		-		-	
7. 기타제세	177.3	3.0	237.3	3.2	246.8	2.9
7.1 인두세	-		-		-	
7.2 인지세	33.9	0.6	49.9	0.7	54.2	0.6
인지세	33.9	0.6	49.9	0.7	54.2	0.6
7.3 기타	143.4	2.4	188.0	2.6	192.6	2.3
과년도수입	59.1	1.0	82.6	1.1	56.4	0.7
과년도수입(지방세분방위세)	3.1	0.1	1.2	0.0	1.8	0.0
방위세(내국세분)	-		5.8	0.1	7.0	0.1
방위세(지방세분)	64.9	1.1	79.1	1.1	103.6	1.2
가산금	16.3	0.3	19.3	0.3	23.8	0.3
기타지방양여세	-		-		-	
지방교육양여세	-		-		-	
농어촌특별세	-		-		-	

(단위 : 십억원, %)

1983		1984		1985		
금액	구성비	금액	구성비	금액	구성비	
-		-		-		Admission Tax
-		-		-		Defense Tax on Admission Tax
-		-		-	5.5	Taxes on Use of Goods Property Perm to perf. Act
-		-		-	5.5.1	Business and Professional Licenses
-		-		-	5.5.2	Motor Vehicle Tax
-		-		-	5.5.3	Others
-		-		-	5.6	Others
1,798.4	17.6	1,921.1	17.3	1,950.2	16.1	6. Taxes on Internat'l Transactions
1,798.4	17.6	1,921.1	17.3	1,950.2	16.1	6.1 Import Duties
1,798.4	17.6	1,921.1	17.3	1,950.2	16.1	6.1.1 Customs Duties
1,463.2	14.3	1,361.8	12.3	1,346.6	11.1	Customs Duties
335.2	3.3	327.1	3.0	384.1	3.2	Defense Tax on Customs Duties
-		-		-		Special Customs Duties
-		-		-		Education Tax on Excise Tax
-		232.2	2.1	219.5	1.8	Prev. Year Receipts
-		-		-		6.1.2 Other Charges
-		-		-		Tonnage Tax
-		-		-		6.2 Export Duties
-		-		-		6.3 Profits of Export or Import Marketing Boards
-		-		-		6.4 Exchange Profits
-		-		-		6.5 Exchange Tax
-		-		-		6.6 Other
341.8	3.3	404.9	3.7	459.5	3.8	7. Other Tax
-		-		-		7.1 Poll Tax
64.2	0.6	68.9	0.6	75.7	0.6	7.2 Stamp Tax
64.2	0.6	68.9	0.6	75.7	0.6	Stamp Tax
277.6	2.7	336.0	3.0	383.8	3.2	7.3 Others
109.3	1.1	170.4	1.5	192.9	1.6	Previous Year Receipts
1.5	0.0	-		3.8	0.0	Prev. Year of Defense Tax of(Local Gov't Taxes)
11.2	0.1	-		9.8	0.1	Defense Tax of Internal Taxes
130.3	1.3	145.5	1.3	155.6	1.3	Defense Tax of Local Gov't Taxes
25.3	0.2	20.1	0.2	21.7	0.2	Penalties to Delinquency
-		-		-		Local Gov't Taxes
-		-		-		Education Tax of Local Gov't Taxes
-		-		-		Rural Development Taxes

5 IMF 體系에 의한 稅收 및 構成比(統合財政收支)(계속)

	1986		1987		1988	
	금 액	구성비	금 액	구성비	금 액	구성비
조세수입	13,882.2	100.0	16,689.7	100.0	20,389.4	100.0
1. 소득 및 이익세	3,967.6	28.6	5,295.4	31.7	6,844.1	33.6
1.1 개인	2,236.4	16.1	2,856.8	17.1	3,681.3	18.1
종합소득세	1,784.6	12.9	2,321.0	13.9	2,964.1	14.5
동방위세	315.0	2.3	373.7	2.2	515.4	2.5
교육세(이자배당분)	136.8	1.0	162.1	1.0	201.8	1.0
소득세 ¹²⁾	-	-	-	-	-	-
동방위세	-	-	-	-	-	-
배당및이자소득세	-	-	-	-	-	-
근로소득세	-	-	-	-	-	-
양도소득세 ¹¹⁾	-	-	-	-	-	-
기타	-	-	-	-	-	-
1.2 법인	1,731.2	12.5	2,438.6	14.6	3,162.8	15.5
법인세	1,191.4	8.6	1,682.4	10.1	2,247.4	11.0
동방위세	474.3	3.4	694.4	4.2	838.7	4.1
교육세(금융보험분)	65.5	0.5	61.8	0.4	76.7	0.4
1.3 기타	-	-	-	-	-	-
부당이득세	-	-	-	-	-	-
사업소득세 ²⁾	-	-	-	-	-	-
부동산소득세 ²⁾	-	-	-	-	-	-
토지초과이득세	-	-	-	-	-	-
2. 사회보장기여금	249.4	1.8	314.1	1.9	863.0	4.2
2.1 피고용자부담금	5.4	0.0	6.7	0.0	266.5	1.3
보훈특별회계	-	-	-	-	-	-
국민연금기금	-	-	-	-	254.4	1.2
사회복지사업기금	-	-	-	-	3.3	0.0
보훈기금	5.4	0.0	6.7	0.0	8.8	0.0
진폐기금	-	-	-	-	-	-
2.2 고용주부담금	244.0	1.8	307.4	1.8	596.5	2.9
화재보험특별회계	231.4	1.7	295.2	1.8	325.0	1.6
직업훈련촉진기금	12.6	0.1	12.2	0.1	12.6	0.1
국민연금기금	-	-	-	-	254.4	1.2
진폐기금	-	-	-	-	4.5	0.0
2.3 자영업자 및 미취업자	-	-	-	-	-	-
3. 고용주급료지급액 및 인력세	-	-	-	-	-	-
4. 재산세	102.3	0.7	175.6	1.1	413.0	2.0
4.1 부동산세	-	-	-	-	-	-
4.2 순재산세	-	-	-	-	-	-

(단위 : 십억원, %)

1989		1990		
금액	구성비	금액	구성비	
22,393.6	100.0	28,362.6	100.0	Tax Revenue
8,863.8	39.6	10,643.5	37.5	1. Taxes on Income, Profit & Capital Gains
4,490.3	20.1	5,986.0	21.1	1.1 Individuals
3,556.9	15.9	4,723.1	16.7	Global Income Tax
690.9	3.1	937.6	3.3	Defense Tax on Global Income Tax
242.6	1.1	325.3	1.1	Education Tax of Interest & Dividends
-	-	-	-	Income Tax
-	-	-	-	Defense Tax on Income Tax
-	-	-	-	Dividends & Interest Income Tax
-	-	-	-	Wage & Salary Income Tax
-	-	-	-	Capital Gains Tax
-	-	-	-	Others
4,373.4	19.5	4,657.5	16.4	1.2 Corporate
3,107.9	13.9	3,226.1	11.4	Corporation Tax
1,177.0	5.3	1,323.4	4.7	Defense Tax on Corp. Tax
88.5	0.4	108.0	0.4	Education Tax on Banking & Insurance Business
-	-	-	-	1.3 Other Unalloc. Income Tax
-	-	-	-	Excess Profits Tax
-	-	-	-	Business Income Tax
-	-	-	-	Real Estate Income Tax
-	-	-	-	Excess Increased Value of Land Tax
1,112.4	5.0	1,450.5	5.1	2. Social Security Contribution
347.1	1.5	440.9	1.6	2.1 Employees
-	-	-	-	Veterans Relief S/A
333.7	1.5	429.5	1.5	Nat'l Welfare Pension Fund
3.1	0.0	-	-	
10.3	0.0	11.4	0.0	Veterans Relief Fund
-	-	-	-	Pneumoconiosis Fund
765.3	3.4	1,009.6	3.6	2.2 Employers
410.6	1.8	550.3	1.9	Indus. Worker's Accid. Ins. S/A
16.0	0.1	29.4	0.1	Vocational Training Fund.
333.7	1.5	429.5	1.5	Nat'l Welfare Pension Fund
5.0	0.0	-	-	Pneumoconiosis Fund
-	-	-	-	2.3 Self-Employed or Nonemployed
-	-	-	-	3. Employer's Payroll or Manpower Taxes
676.7	3.0	673.9	2.4	4. Taxes on Property
-	-	-	-	4.1 Real Estate
-	-	-	-	4.2 Net Wealth

5 IMF 體系에 의한 稅收 및 構成比(統合財政收支)(계속)

	1986		1987		1988	
	금액	구성비	금액	구성비	금액	구성비
4.3 상속 및 증여세	77.3	0.6	83.7	0.5	130.3	0.6
상속세	33.4	0.2	32.7	0.2	36.0	0.2
방위세(상속세분)	6.7	0.0	6.6	0.0	6.9	0.0
증여세	30.9	0.2	36.9	0.2	73.2	0.4
방위세(증여세분)	6.3	0.0	7.5	0.0	14.2	0.1
4.4 금융및자산거래세	18.9	0.1	78.4	0.5	250.0	1.2
등록세	-	-	-	-	-	-
방위세(등록세분)	-	-	-	-	-	-
증권거래세	18.9	0.1	78.4	0.5	250.0	1.2
4.5 임시재산세	6.1	0.0	13.5	0.1	32.7	0.2
자산재평가세	6.1	0.0	13.5	0.1	32.7	0.2
4.6 기타	-	-	-	-	-	-
5. 재화 및 용역세	6,708.6	48.3	7,242.9	43.4	8,410.8	41.3
5.1 일반소비세	3,272.2	23.6	3,605.5	21.6	4,205.2	20.6
영업세	-	-	-	-	-	-
부가가치세	3,272.2	23.6	3,605.5	21.6	4,205.2	20.6
5.2 선택적재화세	2,001.2	14.4	2,154.3	12.9	2,617.3	12.8
물품세	-	-	-	-	-	-
방위세(물품세분)	-	-	-	-	-	-
주세	555.8	4.0	581.5	3.5	780.5	3.8
방위세(주세분)	134.2	1.0	141.0	0.8	193.6	0.9
교육세(주세분)	44.7	0.3	46.4	0.3	62.0	0.3
직물류세	-	-	-	-	-	-
유류세	-	-	-	-	-	-
전기가스세	-	-	-	-	-	-
특별소비세	1,085.5	7.8	1,189.7	7.1	1,333.2	6.5
방위세	-	-	-	-	-	-
교통세	181.0	1.3	195.7	1.2	248.0	1.2
교육세(특소세분)	-	-	-	-	-	-
5.3 전매익금	1,109.5	8.0	1,045.2	6.3	1,115.9	5.5
전매납부금	984.0	7.1	904.3	5.4	947.1	4.6
교육세(담배판매분)	125.5	0.9	140.9	0.8	168.8	0.8
5.4 선택적용역세	325.7	2.3	392.9	2.4	472.4	2.3
전화세	195.4	1.4	235.7	1.4	283.4	1.4
방위세(전화세분)	130.3	0.9	157.2	0.9	189.0	0.9
유흥음식세	-	-	-	-	-	-
방위세(유흥음식세분)	-	-	-	-	-	-
교통세	-	-	-	-	-	-

(단위 : 10억원, %)

1989		1990		
금액	구성비	금액	구성비	
171.5	0.8	354.6	1.3	4.3 Inheritance & Gift Tax
39.5	0.2	71.0	0.3	Inheritance Tax
8.3	0.0	14.5	0.1	Defense Tax on Inher. Tax
103.5	0.5	224.9	0.8	Gift Tax
20.2	0.1	44.2	0.2	Defense Tax on Gift Tax
415.5	1.9	224.0	0.8	4.4 Taxes on Finance & Cap. Transact.
	-		-	Registration Tax
	-		-	Defense Tax on Regist Tax
415.5	1.9	224.0	0.8	Securities Transact. Tax
89.7	0.4	95.3	0.3	4.5 Nonrecurrent Tax
89.7	0.4	95.3	0.3	Asset Revaluation Tax
	-		-	4.6 Other Recurrent Tax
8,051.7	36.0	10,880.6	38.4	5. Taxes on Goods & Services
5,260.2	23.5	6,964.4	24.6	5.1 General Sales, Turnover or V.A.T
	-		-	Business Tax
5,260.2	23.5	6,964.4	24.6	Value Added Tax
2,666.2	11.9	3,602.3	12.7	5.2 Selective Excises on Goods
	-		-	Commodity Tax
	-		-	Traffic Tax
893.0	4.0	1,022.4	3.6	Liquor Tax
221.7	1.0	250.5	0.9	Defense Tax on Liquor Tax
71.3	0.3	80.6	0.3	Education Tax on Liquor
	-		-	Textile Tax
	-		-	Petroleum Tax
	-		-	Electricity & Gas Tax
1,257.0	5.6	1,911.8	6.7	Special Excise Tax
	-		-	Defense Tax on Excise Tax
223.2	1.0	337.0	1.2	Traffic Tax
	-		-	Education Tax on Excise Tax
17.3	0.1	-		5.3 Profits of Fiscal Monopoly
1.5	0.0	-		Transferred from Monopoly Co
15.8	0.1	-		Education Tax on Cigarettes
308.0	1.4	313.8	1.1	5.4 Selective Taxes on Specific Services
237.4	1.1	261.5	0.9	Telephone Tax
70.6	0.3	52.3	0.2	Defense Tax on Telephone Tax
	-		-	Entertainment Tax
	-		-	Defense Tax on Entertainment Tax
	-		-	Travel Tax

IMF 體系에 의한 稅收 및 構成比(統合財政收支)(계속)

	1986		1987		1988	
	금액	구성비	금액	구성비	금액	구성비
입장세	-		-		-	
방위세	-		-		-	
5.5 재화재산이용, 영업허가세	-		-		-	
5.5.1 영업허가세	-		-		-	
5.5.2 차량세	-		-		-	
5.5.3 기타	-		-		-	
5.6 기타	-		-		-	
6. 국제무역거래세	2,349.1	16.9	3,204.8	19.2	3,167.8	15.5
6.1 수입세	2,349.1	16.9	3,204.8	19.2	3,167.8	15.5
관세	2,349.1	16.9	3,204.8	19.2	3,167.8	15.5
관세	1,725.2	12.4	2,383.2	14.3	2,573.6	12.6
방위세(관세분)	406.5	2.9	508.3	3.0	594.2	2.9
특별관세	-		-		-	
교육세	-		-		-	
과년도수입	217.4	1.6	313.3	1.9	-	
6.1.2 기타부과금	-		-		-	
톤세	-		-		-	
6.2 수출세	-		-		-	
6.3 수출전매이익세	-		-		-	
6.4 외환거래이용세	-		-		-	
6.5 외환세	-		-		-	
6.6 기타	-		-		-	
7. 기타세세	505.2	3.6	456.9	2.7	690.7	3.4
7.1 인두세	-		-		-	
7.2 인지세	83.5	0.6	99.8	0.6	120.7	0.6
인지세	83.5	0.6	99.8	0.6	120.7	0.6
7.3 기타	421.7	3.0	357.1	2.1	570.0	2.8
과년도수입	206.2	1.5	89.8	0.5	213.8	1.0
과년도수입(지방세분방위세)	-		-		-	
방위세(내국세분)	-		-		-	
방위세(지방세분)	189.1	1.4	235.4	1.4	311.0	1.5
가산금	26.4	0.2	31.9	0.2	42.2	0.2
기타지방양여세	-		-		-	
지방교육양여세	-		-		-	
농어촌특별세	-		-		-	

(단위 : 십억원, %)

1989		1990		
금 액	구성비	금 액	구성비	
-		-		Admission Tax
-		-		Defense Tax on Admission Tax
-		-		5.5 Taxes on Use of Goods, Property Perm to perf. Act
-		-		5.5.1 Business and Professional Licenses
-		-		5.5.2 Motor Vehicle Tax
-		-		5.5.3 Others
-		-		5.6 Others
2,772.0	12.4	3,684.7	13.0	6. Taxes on Internat'l Transactions
2,772.0	12.4	3,684.7	13.0	6.1 Import Duties
2,772.0	12.4	3,684.7	13.0	6.1.1 Customs Duties
2,117.7	9.5	2,740.4	9.7	Customs Duties
654.4	2.9	919.3	3.2	Defense Tax on Customs Duties
-		-		Special Customs Duties
-		-		Education Tax on Excise Tax
-		25.0	0.1	Prev. Year Receipts
-		-		6.1.2 Other Charges
-		-		Tonnage Tax
-		-		6.2 Export Duties
-		-		6.3 Profits of Export or Import Marketing Boards
-		-		6.4 Exchange Profits
-		-		6.5 Exchange Tax
-		-		6.6 Other
717.0	3.2	1,029.5	3.6	7. Other Tax
-		-		7.1 Poll Tax
162.3	0.7	193.1	0.7	7.2 Stamp Tax
162.3	0.7	193.1	0.7	Stamp Tax
554.7	2.5	836.4	2.9	7.3 Others
85.5	0.4	212.6	0.7	Previous Year Receipts
-		-		Prev. Year of Defense Tax of(Local Gov't Taxes)
-		-		Defense Tax of Internal Taxes
416.8	1.9	551.8	1.9	Defense Tax of Local Gov't Taxes
47.1	0.2	64.7	0.2	Penalties to Delinquency
-		-		Local Gov't Taxes
5.3	0.0	7.4	0.0	Education Tax of Local Gov't Taxes
-		-		Rural Development Taxes

5 IMF 體系에 의한 稅收 및 構成比(統合財政收支)(계속)

	1991		1992		1993	
	금액	구성비	금액	구성비	금액	구성비
조세수입	32,195.5	100.0	37,751.4	100.0	43,547.9	100.0
1. 소득 및 이익세	11,235.2	34.9	14,071.2	37.3	15,647.8	35.9
1.1 개인	6,459.4	20.1	8,008.4	21.2	9,462.9	21.7
종합소득세	6,459.4	20.1	8,008.4	21.2	9,462.9	21.7
동방위세	-	-	-	-	-	-
교육세 (이자배당분)	-	-	-	-	-	-
소득세 ¹⁾²⁾	-	-	-	-	-	-
동방위세	-	-	-	-	-	-
배당및이자소득세	-	-	-	-	-	-
근로소득세	-	-	-	-	-	-
양도소득세 ³⁾	-	-	-	-	-	-
기타	-	-	-	-	-	-
1.2 법인	4,585.5	14.2	5,941.1	15.7	5,862.3	13.5
법인세	4,585.5	14.2	5,941.1	15.7	5,862.3	13.5
동방위세	-	-	-	-	-	-
교육세 (금융보험분)	-	-	-	-	-	-
1.3 기타	190.3	0.6	121.8	0.3	322.6	0.7
부당이득세	95.2	0.3	121.8	0.3	-	-
사업소득세 ²⁾	-	-	-	-	-	-
부동산소득세 ²⁾	-	-	-	-	-	-
토지초과이득세	95.1	0.3	-	-	322.6	0.7
2. 사회보장기여금	1,798.3	5.6	2,471.1	6.4	4,149.6	9.5
2.1 피고용자부담금	516.5	1.6	634.8	1.7	1,394.1	3.2
보훈특별회계	-	-	-	-	-	-
국민연금기금	500.7	1.6	-	-	-	-
사회복지사업기금	-	-	-	-	-	-
보훈기금	15.8	0.0	-	-	-	-
진폐기금	-	-	-	-	-	-
2.2 고용주부담금	1,281.8	4.0	1,782.3	4.7	2,755.5	6.3
화재보험특별회계	720.9	2.2	-	-	-	-
직업훈련촉진기금	60.2	0.2	-	-	-	-
국민연금기금	500.7	1.6	-	-	-	-
진폐기금	-	-	-	-	-	-
2.3 자영업자 및 미취업자	-	-	-	-	-	-
3. 고용주급료지급액 및 인력세	-	-	-	-	-	-
4. 재산세	521.4	1.6	686.0	1.8	1,072.6	2.5
4.1 부동산세	-	-	-	-	-	-
4.2 순재산세	-	-	-	-	-	-

(단위 : 십억원, %)

1994		1995		
금액	구성비	금액	구성비	
51,836.8	100.0	62,209.8	100.0	Tax Revenue
18,651.4	36.0	22,308.8	35.9	1. Taxes on Income, Profit & Capital Gains
11,207.7	21.6	13,618.2	21.9	1.1 Individuals
11,207.7	21.6	13,618.2	21.9	Global Income Tax
-	-	-	-	Defense Tax on Global Income Tax
-	-	-	-	Education Tax of Interest & Dividends
-	-	-	-	Income Tax
-	-	-	-	Defense Tax on Income Tax
-	-	-	-	Dividends & Interest Income Tax
-	-	-	-	Wage & Salary Income Tax
-	-	-	-	Capital Gains Tax
-	-	-	-	Others
7,387.6	14.3	8,662.6	13.9	1.2 Corporate
7,387.6	14.3	8,662.6	13.9	Corporation Tax
-	-	-	-	Defense Tax on Corp. Tax
-	-	-	-	Education Tax on Banking & Insurance Business
56.1	0.1	28.0	0.0	1.3 Other Unalloc. Income Tax
-	-	-	-	Excess Profits Tax
-	-	-	-	Business Income Tax
-	-	-	-	Real Estate Income Tax
56.1	0.1	28.0	0.0	Excess Increased Value of Land Tax
4,575.1	8.8	5,435.3	8.7	2. Social Security Contribution
1,694.6	3.3	2,159.8	3.5	2.1 Employees
-	-	-	-	Veterans Relief S/A
-	-	-	-	Nat'l Welfare Pension Fund
-	-	-	-	
-	-	-	-	Veterans Relief Fund
-	-	-	-	Pneumoconiosis Fund
2,880.5	5.6	3,275.5	5.3	2.2 Employers
-	-	-	-	Indus. Worker's Accid. Ins. S/A
-	-	-	-	Vocational Training Fund.
-	-	-	-	Nat'l Welfare Pension Fund
-	-	-	-	Pneumoconiosis Fund
-	-	-	-	2.3 Self-Employed or Nonemployed
-	-	-	-	3. Employer's Payroll or Manpower Taxes
1,677.8	3.2	1,621.1	2.6	4. Taxes on Property
-	-	-	-	4.1 Real Estate
-	-	-	-	4.2 Net Wealth

5 IMF 體系에 의한 稅收 및 構成比(統合財政收支)(계속)

	1991		1992		1993	
	금 액	구성비	금 액	구성비	금 액	구성비
4.3 상속 및 증여세	326.2	1.0	433.3	1.1	667.2	1.5
상속세	104.4	0.3	175.0	0.5	346.4	0.8
방위세(상속세분)	-	-	-	-	-	-
증여세	221.8	0.7	258.3	0.7	320.8	0.7
방위세(증여세분)	-	-	-	-	-	-
4.4 금융 및 자산거래세	129.3	0.4	165.8	0.4	306.9	0.7
등록세	-	-	-	-	-	-
방위세(등록세분)	-	-	-	-	-	-
증권거래세	129.3	0.4	165.8	0.4	306.9	0.7
4.5 임시재산세	65.9	0.2	68.9	0.2	98.5	0.2
자산재평가세	65.9	0.2	68.9	0.2	98.5	0.2
4.6 기타	-	-	-	-	-	-
5. 재화 및 용역세	11,955.9	37.1	14,834.4	39.3	17,061.7	39.2
5.1 일반소비세	8,252.6	25.6	10,076.3	26.7	11,687.5	26.8
영업세	-	-	-	-	-	-
부가가치세	8,252.6	25.6	10,076.3	26.7	11,687.5	26.8
5.2 선택적재화세	3,391.9	10.5	4,397.7	11.6	4,974.5	11.4
물품세	-	-	-	-	-	-
방위세(물품세분)	-	-	-	-	-	-
주세	1,145.4	3.6	1,329.1	3.5	1,367.6	3.1
방위세(주세분)	-	-	-	-	-	-
교육세(주세분)	-	-	-	-	-	-
직물류세	-	-	-	-	-	-
유류세	-	-	-	-	-	-
전기가스세	-	-	-	-	-	-
특별소비세	2,246.5	7.0	3,068.6	8.1	3,606.9	8.3
방위세	-	-	-	-	-	-
교통세	-	-	-	-	-	-
교육세(특소세분)	-	-	-	-	-	-
5.3 전매익금	-	-	-	-	-	-
전매납부금	-	-	-	-	-	-
교육세(담배판매분)	-	-	-	-	-	-
5.4 선택적용역세	311.4	1.0	360.4	1.0	399.7	0.9
전화세	311.4	1.0	360.4	1.0	399.7	0.9
방위세(전화세분)	-	-	-	-	-	-
유흥음식세	-	-	-	-	-	-
방위세(유흥음식세분)	-	-	-	-	-	-
교통세	-	-	-	-	-	-

(단위 : 십억원, %)

1994		1995		
금 액	구성비	금 액	구성비	
907.4	1.8	1,029.4	1.7	4.3 Inheritance & Gift Tax
523.6	1.0	605.6	1.0	Inheritance Tax
-	-	423.7	0.7	Defense Tax on Inher. Tax
383.8	0.7	-	-	Gift Tax
-	-	-	-	Defense Tax on Gift Tax
684.0	1.3	502.6	0.8	4.4 Taxes on Finance & Cap. Transact.
-	-	-	-	Registration Tax
-	-	-	-	Defense Tax on Regist Tax
684.0	1.3	502.6	0.8	Securities Transact. Tax
86.4	0.2	89.1	0.1	4.5 Nonrecurrent Tax
86.4	0.2	89.1	0.1	Asset Revaluation Tax
-	-	-	-	4.6 Other Recurrent Tax
19,965.2	38.5	22,993.3	37.0	5. Taxes on Goods & Services
13,058.0	25.2	14,636.9	23.5	5.1 General Sales, Turnover or V.A.T
-	-	-	-	Business Tax
13,058.0	25.2	14,636.9	23.5	Value Added Tax
6,448.5	12.4	7,813.4	12.6	5.2 Selective Excises on Goods
-	-	-	-	Commodity Tax
-	-	-	-	Traffic Tax
1,545.8	3.0	1,824.5	2.9	Liquor Tax
-	-	-	-	Defense Tax on Liquor Tax
-	-	-	-	Education Tax on Liquor
-	-	-	-	Textile Tax
-	-	-	-	Petroleum Tax
-	-	-	-	Electricity & Gas Tax
224.6	4.7	2,617.1	4.2	Special Excise Tax
-	-	-	-	Defense Tax on Excise Tax
2,457.1	4.7	3,371.8	5.4	Traffic Tax
-	-	-	-	Education Tax on Excise Tax
-	-	-	-	5.3 Profits of Fiscal Monopoly
-	-	-	-	Transferred from Monopoly Co
-	-	-	-	Education Tax on Cigarettes
458.7	0.9	543.1	0.9	5.4 Selective Taxes on Specific Services
458.7	0.9	543.1	0.9	Telephone Tax
-	-	-	-	Defense Tax on Telephone Tax
-	-	-	-	Entertainment Tax
-	-	-	-	Defense Tax on Entertainment Tax
-	-	-	-	Travel Tax

5 IMF 體系에 의한 稅收 및 構成比(統合財政收支)(계속)

	1991		1992		1993	
	금 액	구성비	금 액	구성비	금 액	구성비
입장세	-		-		-	
방위세	-		-		-	
5.5 재화재산이용, 영업허가세	-		-		-	
5.5.1 영업허가세	-		-		-	
5.5.2 차량세	-		-		-	
5.5.3 기타	-		-		-	
5.6 기타	-		-		-	
6. 국제무역거래세	3,294.0	10.2	3,128.5	8.3	2,885.2	6.6
6.1 수입세	3,294.0	10.2	3,128.5	8.3	2,883.9	6.6
6.1.1 관세	3,294.0	10.2	3,118.8	8.3	2,883.9	6.6
관세	3,398.2	10.6	3,118.8	8.3	2,885.9	6.6
방위세(관세분)	△141.5	0.4	△24.7	0.1	△2.0	0.0
특별관세	-		-		-	
교육세	-		-		-	
과년도수입	37.3	0.1	34.4	0.1	-	
6.1.2 기타부과금	-		-		-	
튼세	-		-		-	
6.2 수출세	-		-		-	
6.3 수출전매이익세	-		-		-	
6.4 외환거래이용세	-		-		-	
6.5 외환세	-		-		-	
6.6 기타	-		-		-	
7. 기타제세	3,390.7	10.5	2,632.3	7.0	2,730.9	6.3
7.1 인두세	-		-		-	
7.2 인지세	224.2	0.7	215.0	0.6	242.6	0.6
인지세	224.2	0.7	215.0	0.6	242.6	0.6
기타	3,166.5	9.8	2,417.3	6.4	2,488.3	5.7
과년도수입	146.8	0.5	291.5	0.8	149.8	0.3
과년도수입(지방세분방위세)	-		-		-	
방위세(내국세분)	5.7	0.0	-		123.2	0.3
방위세(지방세분)	1,404.5	4.4	2,009.9	5.3	-	
가산금	82.6	0.3	115.9	0.3	136.4	0.3
기타지방양여세	-		-		-	
지방교육양여세	1,526.9	4.7	-		2,078.9	4.8
농어촌특별세	-		-		-	

(단위 : 십억원, %)

1994		1995		
금액	구성비	금액	구성비	
-		-		Admission Tax
-		-		Defense Tax on Admission Tax
-		-		5.5 Taxes on Use of Goods, Property Perm to perf. Act
-		-		5.5.1 Business and Professional Licenses
-		-		5.5.2 Motor Vehicle Tax
-		-		5.5.3 Others
-		-		5.6 Others
3,452.8	6.7	4,633.2	7.4	6. Taxes on Internat'l Transactions
3,452.8	6.7	4,633.2	7.4	6.1 Import Duties
3,452.8	6.7	4,633.2	7.4	6.1.1 Customs Duties
3,448.9	6.7	4,633.2	7.4	Customs Duties
3.9	0.0	-		Defense Tax on Customs Duties
-		-		Special Customs Duties
-		-		Education Tax on Excise Tax
-		-		Prev. Year Receipts
-		-		6.1.2 Other Charges
-		-		Tonnage Tax
-		-		6.2 Export Duties
-		-		6.3 Profits of Export or Import Marketing Boards
-		-		6.4 Exchange Profits
-		-		6.5 Exchange Tax
-		-		6.6 Other
3,514.5	6.8	5,218.1	8.4	7. Other Tax
-		-		7.1 Poll Tax
275.3	0.5	319.8	0.5	7.2 Stamp Tax
275.3	0.5	-		Stamp Tax
3,239.2	6.2	4,898.3	7.9	7.3 Others
336.4	0.6	508.7	0.8	Previous Year Receipts
-		-		Prev. Year of Defense Tax of(Local Gov't Taxes)
72.8	0.1	63.1	0.1	Defense Tax of Internal Taxes
-		-		Defense Tax of Local Gov't Taxes
-		-		Penalties to Delinquency
-		2.0	0.0	Local Gov't Taxes
2,539.6	4.9	2,993.1	4.8	Education Tax of Local Gov't Taxes
290.4	0.6	1,331.3	2.1	Rural Development Taxes

주: 1) 현행 종합소득세제 실행 이전의 세목

2) 현행 종합소득세제 실행 이전의 부분적 종합소득세

3) 부동산투기억제세 포함

자료: 재정경제원, 『한국통합재정수지』.

6 內國稅 稅目別 構成의 變遷

	1966		1967		1968		1969	
	금 액	구성비	금 액	구성비	금 액	구성비	금 액	구성비
계	70,469	100.0	103,828	100.0	156,407	100.0	218,099	100.0
직접세 계	33,801	48.0	51,099	49.2	77,702	49.7	110,423	50.6
소득세	20,305	28.8	30,950	29.8	47,600	30.4	69,609	31.9
신고분	-	-	-	-	-	-	-	-
원천분	-	-	-	-	-	-	-	-
법인세	10,882	15.4	15,948	15.4	24,582	15.7	33,122	15.2
토지초과이득세	-	-	-	-	-	-	-	-
상속세	407	0.6	503	0.5	681	0.4	833	0.4
상속	77	0.1	175	0.2	263	0.2	370	0.2
증여	330	0.5	328	0.3	417	0.3	463	0.2
자산재평가세	334	0.5	724	0.7	800	0.5	870	0.4
부당이득세	-	-	-	-	-	-	-	-
등록세	1,873	2.7	2,974	2.9	3,995	2.6	5,705	2.6
부동산투기억제세	-	-	-	-	44	0.0	284	0.1
간접세 계	34,233	48.6	49,190	47.4	75,239	48.1	102,932	47.2
부가가치세	-	-	-	-	-	-	-	-
특별소비세	-	-	-	-	-	-	-	-
주세	6,432	9.0	8,105	7.8	11,147	7.1	16,069	7.4
전화세	-	-	-	-	-	-	-	-
증권거래세	21	0.0	46	0.0	33	0.0	76	0.0
영업세	7,282	10.3	11,550	11.1	17,500	11.2	23,031	10.6
통행세	3,324	4.7	4,907	4.7	6,666	4.3	9,805	4.5
물품세	10,346	14.7	15,372	14.8	22,223	14.2	30,658	14.1
직물류세	-	-	-	-	-	-	-	-
석유류세	3,656	5.2	4,631	4.5	11,366	7.3	14,787	6.8
전기가스세	2,206	3.1	2,936	2.8	4,068	2.6	5,315	2.4
입장세	1,056	1.5	1,643	1.6	2,236	1.4	3,191	1.5
유흥음식세	-	-	-	-	-	-	-	-
인지세	1,775	2.5	2,267	2.2	2,606	1.7	3,114	1.4
과년도수입	660	0.9	1,272	1.2	860	0.5	1,630	0.7

(단위 : 백만원, %)

1970		1971		1972		1973		1974		1975	
금액	구성비	금액	구성비	금액	구성비	금액	구성비	금액	구성비	금액	구성비
283,799	100.0	355,496	100.0	374,340	100.0	439,121	100.0	717,976	100.0	1,012,291	100.0
138,605	48.8	178,456	50.2	175,363	46.8	198,544	45.2	313,072	43.6	380,906	37.6
84,452	29.8	107,615	30.3	104,697	28.0	123,710	28.2	164,660	22.9	198,619	19.6
-	-	-	-	-	-	-	-	-	-	-	-
-	-	-	-	-	-	-	-	-	-	-	-
42,351	14.9	56,699	15.9	54,824	14.6	49,779	11.3	110,291	15.4	130,480	12.9
-	-	-	-	-	-	-	-	-	-	-	-
1,501	0.5	1,967	0.6	1,529	0.4	1,828	0.4	2,825	0.4	10,795	1.1
870	0.3	-	-	-	-	-	-	-	-	-	-
631	0.2	-	-	-	-	-	-	-	-	-	-
716	0.3	1,315	0.4	1,429	0.4	1,041	0.2	2,421	0.3	5,077	0.5
-	-	-	-	-	-	-	-	833	0	226	0
7,153	2.5	8,358	2.4	12,078	3.2	21,641	4.9	30,618	4.3	33,491	3.3
2,432	0.9	2,502	0.7	806	0	545	0	1,424	0.2	2,218	0.2
141,558	49.9	172,604	48.6	186,589	49.8	229,539	52.3	383,745	53.4	568,652	56.2
-	-	-	-	-	-	-	-	-	-	-	-
-	-	-	-	-	-	-	-	-	-	-	-
21,741	7.7	27,650	7.8	28,115	7.5	34,039	7.8	53,245	7.4	81,422	8.0
-	-	-	-	-	-	-	-	5,261	1	9,764	1
80	0.0	63	0.0	-	-	-	-	-	-	-	-
31,022	10.9	37,935	10.7	48,736	13.0	59,773	13.6	97,040	13.5	198,163	19.6
13,402	4.7	17,113	4.8	14,551	3.9	21,831	5.0	14,164	2.0	16,868	1.7
31,692	11.2	34,891	9.8	36,882	9.9	50,117	11.4	79,432	11.1	117,639	11.6
10,689	3.8	10,099	2.8	8,081	2	8,078	2	13,479	2	22,623	2
21,262	7.5	31,757	8.9	34,818	9.3	37,438	8.5	103,091	14.4	106,724	10.5
7,050	2.5	8,176	2.3	9,953	2.7	12,218	2.8	8,877	1.2	5,104	0.5
4,620	1.6	4,920	1.4	5,453	1.5	6,045	1.4	9,156	1.3	10,345	1.0
-	-	-	-	-	-	-	-	-	-	-	-
1,654	0.6	2,400	0.7	7,855	2.1	8,293	1.9	13,709	1.9	12,772	1.3
1,983	0.7	2,036	0.6	4,533	1.2	2,745	0.6	7,450	1.0	49,961	4.9

6 內國稅 稅目別 構成의 變遷(계속)

	1976		1977		1978		1979	
	금액	구성비	금액	구성비	금액	구성비	금액	구성비
계	1,370,532	100.0	1,675,179	100.0	2,252,546	100.0	3,037,510	100.0
직접세 계	548,081	40.0	606,710	36.2	842,036	37.4	1,124,965	37.0
소득세	319,021	23.3	352,715	21.1	467,759	20.8	614,679	20.2
신고분	135,159	10	154,900	9	258,817	11	286,280	9
원천분	183,862	13	197,815	12	208,942	9	328,399	11
법인세	171,172	12.5	234,955	14.0	358,715	15.9	493,207	16.2
토지초과이득세	-	-	-	-	-	-	-	-
상속세	9,904	0.7	10,741	0.6	8,744	0.4	6,583	0.2
상속	5,687	0.4	4,917	0	3,799	0.2	2,240	0.1
증여	4,217	0.3	5,824	0	4,945	0.2	4,343	0.1
자산재평가세	7,881	0.6	7,746	0.5	6,763	0.3	10,389	0.3
부당이득세	85	0	553	0	55	0	107	0
등록세	40,018	2.9	-	-	-	-	-	-
부동산투기억제세	-	-	-	-	-	-	-	-
간접세 계	769,648	56.2	1,028,015	61.4	1,382,837	61.4	1,873,439	61.7
부가가치세	-	-	241,573	14	838,907	37	1,088,675	36
특별소비세	-	-	99,865	6	327,021	15	484,627	16
주세	93,020	6.8	123,249	7.4	193,989	8.6	265,848	8.8
전화세	13,829	1	20,328	1	22,920	1	30,972	1
증권거래세	-	-	-	-	-	-	3,317	0.1
영업세	261,404	19.1	207,852	12.4	-	-	-	-
통행세	21,262	1.6	15,050	0.9	-	-	-	-
물품세	166,422	12.1	132,020	7.9	-	-	-	-
직물류세	54,056	3.9	43,906	2.6	-	-	-	-
석유류세	142,276	10.4	101,950	6.1	-	-	-	-
전기가스세	6,038	0.4	16,048	1.0	-	-	-	-
입장세	11,341	0.8	7,296	0.4	-	-	-	-
유흥음식세	-	-	18,878	1	-	-	-	-
인지세	14,603	1.1	19,328	1.2	24,897	1.1	37,317	1.2
과년도수입	38,200	2.8	21,127	1.3	2,776	0.1	1,789	0.1

(단위 : 백만원, %)

1980		1981		1982		1983		1984		1985	
금 액	구성비	금 액	구성비	금 액	구성비	금 액	구성비	금 액	구성비	금 액	구성비
3,675.795	100.0	4,595.782	100.0	5,250.666	100.0	6,188.424	100.0	6,697.372	100.0	7,496.924	100.0
1,178.835	32.1	1,546.662	33.7	1,879.903	35.8	2,092.763	33.8	2,234.725	33.4	2,671.368	35.6
661.374	18.0	886.150	19.3	1,005.516	19.2	1,136.116	18.4	1,229.093	18.4	1,481.558	19.8
298.758	8	314.718	7	373.703	7	436.041	7	453.748	7	526.922	7
362.616	10	571.432	12	631.813	12	700.075	11	775.345	12	954.636	13
485.206	13.2	594.062	12.9	781.303	14.9	863.691	14.0	923.535	13.8	1,126.731	15.0
-	-	-	-	-	-	-	-	-	-	-	-
9.623	0.3	26.216	0.6	35.454	0.7	42.662	0.7	47.065	0.7	46.387	0.6
2.913	0.1	11.975	0.3	17.889	0.3	18.107	0	19.946	0.3	17.821	0.2
6.710	0.2	14.241	0.3	17.565	0.3	24.555	0	27.119	0.4	28.566	0.4
22.418	0.6	40.178	0.9	57.629	1.1	50.293	0.8	35.032	0.5	16.686	0.2
214	0	56	0	1	0	1	0	-	-	6	0
-	-	-	-	-	-	-	-	-	-	-	-
-	-	-	-	-	-	-	-	-	-	-	-
2,403.957	65.4	2,916.841	63.5	3,260.133	62.1	3,922.154	63.4	4,256.193	63.6	4,556.995	60.8
1,471.194	40	1,804.760	39	2,094.383	40	2,559.277	41	2,704.272	40	2,901.197	39
582.471	16	665.204	14	664.874	13	793.315	13	898.110	13	980.807	13
297.717	8.1	374.761	8.2	394.708	7.5	441.027	7.1	493.393	7.4	501.187	6.7
49.996	1	66.739	1	101.574	2	123.775	2	153.936	2	166.551	2
2.579	0.1	5.377	0.1	4.594	0.1	4.760	0.1	6.482	0.1	7.253	0.1
-	-	-	-	-	-	-	-	-	-	-	-
-	-	-	-	-	-	-	-	-	-	-	-
-	-	-	-	-	-	-	-	-	-	-	-
-	-	-	-	-	-	-	-	-	-	-	-
-	-	-	-	-	-	-	-	-	-	-	-
-	-	-	-	-	-	-	-	-	-	-	-
-	-	-	-	-	-	-	-	-	-	-	-
-	-	-	-	-	-	-	-	-	-	-	-
33.890	0.9	49.678	1.1	54.227	1.0	64.212	1.0	68.840	1.0	75.670	1.0
59.113	1.6	82.601	1.8	56.403	1.1	109.295	1.8	137.614	2.1	192.891	2.6

6 內國稅 稅目別 構成의 變遷(계속)

	1986		1987		1988		1989	
	금액	구성비	금액	구성비	금액	구성비	금액	구성비
계	8,463,984	100.0	10,011,971	100.0	12,540,239	100.0	15,208,395	100.0
직접세 계	3,046,378	36.0	3,924,458	39.2	5,353,473	42.7	6,897,428	45.4
소득세	1,784,559	21.1	2,158,867	21.6	2,964,061	23.6	3,556,892	23.4
신고분	625,905	7	717,651	7	984,183	8	1,299,917	9
원천분	1,158,654	14	1,441,216	14	1,979,878	16	2,256,975	15
법인세	1,191,401	14.1	1,682,444	16.8	2,247,429	17.9	3,107,894	20.4
토지초과이득세	-	-	-	-	-	-	-	-
상속세	64,369	0.8	69,695	0.7	109,260	0.9	142,971	0.9
상속	33,382	0.4	32,724	0.3	36,007	0.3	39,472	0
증여	30,987	0.4	36,971	0.4	73,253	0.6	103,499	1
자산재평가세	6,049	0.1	13,452	0.1	32,723	0.3	89,671	0.6
부당이득세	-	-	-	-	-	-	-	-
등록세	-	-	-	-	-	-	-	-
부동산투기억제세	-	-	-	-	-	-	-	-
간접세 계	5,127,914	60.6	5,735,751	57.3	6,852,269	54.6	8,063,177	53.0
부가가치세	3,272,210	39	3,650,479	36	4,205,215	34	5,260,229	35
특별소비세	1,085,500	13	1,189,665	12	1,333,176	11	1,256,966	8
주세	555,805	6.6	581,501	5.8	780,470	6.2	893,033	5.9
전화세	195,463	2	235,737	2	283,462	2	237,437	2
증권거래세	18,936	0.2	78,369	0.8	249,946	2.0	415,512	2.7
영업세	-	-	-	-	-	-	-	-
통행세	-	-	-	-	-	-	-	-
물품세	-	-	-	-	-	-	-	-
직물류세	-	-	-	-	-	-	-	-
석유류세	-	-	-	-	-	-	-	-
전기가스세	-	-	-	-	-	-	-	-
입장세	-	-	-	-	-	-	-	-
유홍음식세	-	-	-	-	-	-	-	-
인지세	83,529	1.0	99,772	1.0	120,692	1.0	162,305	1.1
과년도수입	206,163	2.4	251,990	2.5	213,805	1.7	85,484	0.6

(단위 : 백만원, %)

1990		1991		1992		1993		1994		1995	
금액	구성비	금액	구성비	금액	구성비	금액	구성비	금액	구성비	금액	구성비
19,130,227	100.0	24,089,183	100.0	30,080,065	100.0	34,174,562	100.0	38,449,032	100.0	44,381,993	100.0
8,340,457	43.6	11,627,276	48.3	14,573,333	48.4	16,413,477	48.0	19,645,246	51.1	23,427,270	52.8
4,723,114	24.7	6,459,371	26.8	8,008,357	26.6	9,462,850	27.7	11,207,767	29.1	13,618,190	30.7
2,017,230	11	2,618,269	11	2,758,288	9	3,605,127	11	4,118,855	11	4,676,602	11
2,705,884	14	3,841,102	16	5,250,069	17	5,857,723	17	7,088,912	18	8,941,588	20
3,226,128	16.9	4,585,547	19.0	5,941,051	19.8	5,862,329	17.2	7,387,568	19.2	8,662,631	19.5
-	-	190,171	1	121,776	0	322,626	1	56,085	0	27,969	0
295,933	1.5	326,201	1.4	433,273	1.4	667,167	2.0	907,420	2.4	1,029,374	2.3
71,033	0.4	104,372	0.4	175,030	0.6	346,337	1.0	523,570	1.4	605,644	1
224,900	1.2	221,829	0.9	258,243	0.9	320,830	0.9	383,850	1.0	423,730	1
95,282	0.5	65,899	0.3	68,876	0.2	98,505	0.3	86,406	0.2	89,105	0.2
-	-	87	0	-	-	-	-	-	-	1	0
-	-	-	-	-	-	-	-	-	-	-	-
-	-	-	-	-	-	-	-	-	-	-	-
10,384,159	54.3	12,085,207	50.2	15,000,208	49.9	17,368,638	50.8	18,192,059	47.3	20,124,203	45.3
6,964,419	36	8,252,627	34	10,076,296	33	11,687,506	34	13,057,973	34	14,636,893	33
1,911,791	10	2,246,526	9	3,068,615	10	3,606,917	11	2,445,573	6	2,617,110	6
1,022,417	5.3	1,145,342	4.8	1,329,041	4.4	1,367,588	4.0	1,545,787	4.0	1,824,513	4.1
261,522	1	311,387	1	360,431	1	399,722	1	458,696	1	543,051	1
224,010	1.2	129,325	0.5	165,825	0.6	306,905	0.9	684,030	1.8	502,636	1.1
-	-	-	-	-	-	-	-	-	-	-	-
-	-	-	-	-	-	-	-	-	-	-	-
-	-	-	-	-	-	-	-	-	-	-	-
-	-	-	-	-	-	-	-	-	-	-	-
-	-	-	-	-	-	-	-	-	-	-	-
-	-	-	-	-	-	-	-	-	-	-	-
-	-	-	-	-	-	-	-	-	-	-	-
-	-	-	-	-	-	-	-	-	-	-	-
193,077	1.0	224,223	0.9	214,983	0.7	242,619	0.7	275,300	0.7	319,829	0.7
212,534	1.1	152,477	0.6	291,541	1.0	149,828	0.4	336,427	0.9	510,691	1.2

주: 1967년부터는 수입세세를 포함한 수차임.
 자료: 국세청, 『국세통계연보』, 각 연도.

7 内國稅 納稅 人員

(단위 : 명)

	1983	1984	1985	1986	1987	1988	1989
합계	2,873,727	3,266,408	3,309,728	3,469,264	3,687,101	3,797,904	4,022,749
직접세 계	1,680,218	2,019,678	2,014,463	2,094,663	2,242,210	2,296,857	2,419,987
소득세 ¹⁾	1,606,710	1,946,982	1,945,922	2,025,774	2,164,359	2,224,349	2,341,040
법인세 ²⁾	33,775	37,185	39,406	41,284	44,677	48,437	54,453
토지초과이득세	-	-	-	-	-	-	-
상속세	39,431	35,081	28,959	27,480	33,047	23,884	24,290
상속	1,105	1,144	1,110	1,324	1,140	1,414	1,703
증여	38,326	33,937	27,849	26,156	31,907	22,470	22,587
자산재평가세	302	430	176	125	127	187	204
간접세 계	1,193,509	1,246,730	1,295,265	1,374,601	1,444,891	1,501,047	1,602,762
부가가치세	1,168,672	1,221,161	1,269,342	1,341,398	1,420,082	1,472,424	1,577,183
특별소비세	9,083	9,392	9,650	10,341	7,284	7,436	3,935
주세	1,531	1,518	1,504	1,497	1,482	1,459	1,458
전화세 ³⁾	1	1	1	1	1	1	1
증권거래세	14,222	14,658	14,768	21,364	16,042	19,727	20,185

	1990	1991	1992	1993	1994	1995
합계	4,247,162	5,036,798	5,305,926	5,867,745	6,185,587	6,542,939
직접세 계	2,652,403	3,021,830	3,176,231	3,581,184	3,760,863	3,974,517
소득세 ¹⁾	2,597,759	2,893,320	3,054,785	3,364,343	3,603,528	3,793,262
법인세 ²⁾	63,080	73,522	85,454	96,629	125,413	142,084
토지초과이득세	-	23,381	4,103	94,147	-	-
상속세	31,414	31,476	31,795	25,921	31,834	39,019
상속	2,294	2,869	3,438	2,291	2,549	3,464
증여	29,120	28,607	28,357	23,630	29,285	35,555
자산재평가세	150	131	94	144	88	152
간접세 계	1,554,759	2,014,968	2,129,695	2,286,561	2,424,724	2,568,422
부가가치세	1,530,308	1,988,821	2,102,203	2,253,105	2,388,044	2,526,198
특별소비세	4,689	4,443	4,376	3,937	3,988	3,671
주세	1,433	1,414	1,379	1,363	1,358	1,352
전화세 ³⁾	1	3	4	4	4	4
증권거래세	18,328	20,287	21,733	28,152	31,330	37,197

- 주: 1) 소득세 납세자는 원천징수 납세자 불포함.
 2) 법인세 납세자는 매 연도 신고법인 기준임.
 3) 전화세는 징수의무자임.

자료: 국세청, 『국세통계연보』, 각 연도.

8 國稅審査 事務處理 : 異議申請

(단위 : 백만원, 건)

	처리대상건수			처리건수				감세액	이월건수
	계	전년이월	당년접수	계	각 하	기 각	경 정		
1975	5,024	-	5,024	4,896	690	2,598	1,608	464	128
1980	3,959	55	3,904	3,820	1,074	1,669	1,077	4,105	139
1981	5,606	139	5,467	5,011	1,488	2,197	1,326	4,838	595
1982	8,361	595	7,766	7,899	2,352	3,652	1,895	14,906	462
1983	5,457	462	4,995	5,166	1,735	2,450	981	5,335	291
1984	4,215	291	3,924	3,923	1,473	1,945	505	5,665	292
1985	4,197	292	3,905	3,985	1,673	1,964	348	3,276	212
1986	3,667	212	3,455	3,474	1,423	1,842	209	1,992	193
1987	2,001	193	1,808	1,961	804	1,049	108	2,607	40
1988	1,621	40	1,581	1,551	545	891	115	2,042	70
1989	1,912	70	1,842	1,854	596	1,076	182	3,711	58
1990	2,217	58	2,159	2,132	692	1,246	194	3,408	85
1991	2,686	85	2,601	2,347	735	1,411	201	4,172	339
1992	2,752	339	2,413	2,652	741	1,712	199	4,369	100
1993	4,377	100	4,277	3,721	1,352	2,073	296	9,638	656
1994	3,469	656	2,813	3,369	340	2,633	396	14,150	100
1995	4,408	100	4,308	4,207	887	2,479	841	41,242	201

자료: 국세청, 『국세통계연보』, 각 연도.

9 國稅審査 事務處理 : 審査請求

(단위 : 백만원, 건)

	처리대상건수			처리건수				감세액	이월건수
	계	전년이월	당년접수	계	각 하	기 각	경 정		
1975	1,589	-	1,589	1,168	56	874	238	1,906	421
1980	2,761	298	2,463	2,390	273	1,428	689	4,327	371
1981	3,625	371	3,254	2,892	321	1,711	860	6,018	733
1982	5,839	733	5,106	5,085	517	3,188	1,380	18,343	754
1983	4,817	754	4,063	4,478	438	3,306	734	8,423	339
1984	3,403	339	3,064	3,074	362	2,370	342	6,920	329
1985	3,555	329	3,226	3,266	398	2,607	261	12,266	289
1986	3,714	289	3,425	3,307	361	2,749	197	1,813	407
1987	2,963	407	2,556	2,743	269	2,288	186	2,268	220
1988	2,806	220	2,586	2,386	178	1,978	230	8,797	420
1989	3,783	420	3,363	3,462	291	2,832	339	12,090	321
1990	4,206	321	3,885	3,780	285	3,203	292	11,841	426
1991	5,319	426	4,893	3,980	352	3,355	273	12,379	1,339
1992	6,468	1,339	5,129	5,908	410	5,056	442	14,482	560
1993	7,664	560	7,104	5,316	562	4,312	442	15,513	2,348
1994	9,225	2,348	6,877	8,527	485	7,012	1,030	35,912	698
1995	7,202	698	6,504	6,329	426	5,205	698	19,184	873

자료: 국세청, 『국세통계연보』, 각 연도.

10 租稅 行政訴訟 件數

(단위 : 건)

	처리대상건수			당년도 종결건수			계류건수		
	계	전년도 이월	당년도 제기	계	국가승소	국가패소	계류건수	고등법원	대법원
1973	524	325	199	228	194	34	296	-	-
1974	467	296	171	231	186	45	236	-	-
1975	330	236	94	149	109	40	181	-	-
1976	346	181	165	133	91	42	213	-	-
1977	482	213	269	173	114	59	309	-	-
1978	608	309	299	254	165	89	354	-	-
1979	759	354	405	256	152	104	503	-	-
1980	768	505	263	374	211	163	394	-	-
1981	859	394	465	265	161	104	594	-	-
1982	1,119	594	525	346	199	147	773	-	-
1983	1,671	773	898	625	360	265	1,046	-	-
1984	1,906	1,046	860	804	443	361	1,102	-	-
1985	2,157	1,101	1,056	876	404	472	1,281	874	407
1986	2,335	1,281	1,054	703	334	369	1,632	1,060	572
1987	2,845	1,632	1,213	1,283	556	727	1,562	1,032	530
1988	2,388	1,562	826	973	442	531	1,415	707	708
1989	2,360	1,415	945	998	514	484	1,362	990	372
1990	2,519	1,362	1,157	802	490	312	1,717	1,369	348
1991	2,930	1,717	1,213	901	563	338	2,029	1,552	477
1992	3,836	2,029	1,807	1,422	872	550	2,414	1,826	588
1993	3,871	2,414	1,457	1,727	1,085	642	2,144	1,448	696
1994	3,997	2,144	1,853	1,534	896	638	2,463	1,965	498
1995	4,039	2,463	1,576	1,558	1,032	526	2,481	1,976	505

자료: 국세청, 『국세통계연보』, 각 연도.

11 稅目別 監查實績

(단위 : 건, 백만원)

	합계		소득세		법인세		양도소득세		상속세		증여세		직접세 계	
	건수	금액	건수	금액	건수	금액	건수	금액	건수	금액	건수	금액	건수	금액
1979	5,681	4,256	1,957	1,397	306	407	342	840	9	23	96	49	2,710	2,716
1980	5,129	5,535	1,855	1,295	322	1,188	360	743	8	34	110	75	2,655	3,337
1981	5,035	8,258	1,478	1,909	267	1,013	569	1,690	22	54	124	117	2,460	4,782
1982	6,142	16,565	2,074	3,580	399	3,691	521	2,798	30	155	102	290	3,126	10,514
1983	4,972	20,070	1,587	4,621	380	5,414	460	2,687	34	961	144	360	2,605	14,044
1984	6,010	27,421	1,559	4,301	449	9,321	422	3,907	33	588	77	1,610	2,540	19,727
1985	4,670	29,734	1,597	5,591	382	10,092	365	2,698	111	1,314	96	1,539	2,551	21,233
1986	5,451	37,681	1,230	8,902	528	7,658	376	4,187	71	2,711	117	2,058	2,322	25,515
1987	5,073	56,147	1,876	11,099	347	9,885	463	12,503	63	2,828	97	2,241	2,846	38,556
1988	5,895	69,405	1,567	10,711	472	12,898	468	9,588	38	1,536	132	2,718	2,677	37,451
1989	6,178	85,463	1,339	15,147	474	20,317	438	14,717	47	1,461	164	4,480	2,462	56,122
1990	4,742	133,883	1,264	16,680	468	37,094	533	22,676	46	4,883	160	12,945	2,471	94,278
1991	4,279	146,609	978	18,833	533	50,184	446	19,172	61	2,303	258	10,675	2,276	101,167
1992	4,680	168,144	1,095	21,142	567	61,279	765	26,621	180	10,239	186	14,145	2,793	133,426
1993	5,542	234,057	1,390	34,783	778	85,268	744	47,501	118	9,579	192	11,474	3,222	188,605
1994	4,940	198,250	1,335	30,841	525	72,999	620	40,030	94	8,392	156	18,654	2,730	170,916
1995	6,320	352,755	1,470	58,204	649	150,049	810	63,235	128	16,083	189	17,648	3,246	305,219

	부가가치세		특별소비세		증권거래세		간접세 계		방위세		기타		행정지적건수
	건수	금액	건수	금액	건수	금액	건수	금액	건수	금액	건수	금액	
1979	2,595	1,030	76	47	-	-	2,671	1,077	75	463	46	0	179
1980	2,232	1,706	75	9	-	-	2,307	1,715	73	438	18	46	76
1981	2,213	2,434	25	99	-	-	2,238	2,533	65	862	235	80	37
1982	2,780	4,347	64	99	-	-	2,844	4,447	62	1,578	83	26	27
1983	2,109	3,681	66	57	-	-	2,175	3,738	94	2,233	68	55	30
1984	3,257	3,794	42	65	-	-	3,299	3,859	88	3,713	15	122	68
1985	2,005	4,282	26	14	11	24	2,042	4,320	43	4,098	4	83	30
1986	2,513	5,997	57	120	5	295	2,575	6,411	91	5,708	117	47	346
1987	1,838	8,943	25	26	1	7	1,864	8,976	54	8,537	6	78	303
1988	2,732	22,591	29	325	9	84	2,770	23,000	79	8,641	10	313	359
1989	2,874	14,359	50	152	7	125	2,931	14,636	64	14,474	1	231	720
1990	1,742	15,554	71	394	16	99	1,829	16,047	102	23,556	83	2	257
1991	1,467	27,328	48	57	1	1	1,516	27,386	77	18,049	2	7	408
1992	1,455	20,589	25	97	3	293	1,483	20,979	71	12,875	8	864	325
1993	1,856	37,902	45	244	9	35	1,910	38,181	25	6,967	26	304	359
1994	1,896	23,826	29	447	-	16	1,925	24,289	4	2,443	18	602	263
1995	2,605	43,466	31	148	6	68	2,642	43,682	6	1,727	25	2,127	401

자료: 국세청, 『국세통계연보』, 각 연도.

(단위 : 건, 백만원)

	조사건수	징수 실적			범칙처리내용		
		계	추징세액	벌과금	통고	고발	무혐의
1966 ~ 1970	5,662	5,941	3,919	2,022	3,969	50	1,643
1971 ~ 1975	2,186	20,582	17,467	3,115	1,670	152	364
1976 ~ 1980	1,611	75,149	66,535	8,614	1,256	250	105
1976	354	17,494	15,597	1,897	296	32	26
1977	421	16,466	15,201	1,265	353	42	26
1978	267	10,535	8,234	2,301	226	29	12
1979	267	10,173	8,725	1,448	172	80	15
1980	302	20,481	18,778	1,703	209	67	26
1981 ~ 1985	784	85,342	79,905	5,437	565	118	101
1981	374	14,179	12,204	1,975	286	44	44
1982	178	8,646	7,314	1,332	135	20	23
1983	166	54,516	53,080	1,436	105	36	25
1984	58	5,424	4,799	625	35	14	9
1985	8	2,579	2,510	69	4	4	-
1986 ~ 1990	98	76,467	75,919	548	33	64	1
1986	8	5,197	5,121	76	2	6	-
1987	7	11,278	11,278	-	-	7	-
1988	55	43,828	43,363	465	30	25	-
1989	18	7,243	7,243	-	-	17	1
1990	10	8,921	8,914	7	1	9	-
1991 ~ 1994	47	107,411	107,246	165	4	43	-
1991	7	2,418	2,398	20	1	6	-
1992	3	30,309	30,309	-	-	3	-
1993	27	66,504	66,431	73	2	25	-
1994	10	8,180	8,108	72	1	9	-
1995	15	35,024	34,970	54	1	14	-

자료: 국세청, 『국세통계연보』, 각 연도.

13 內國稅 徵稅費 推移

	장수세액 (백만원)	징세비 (백만원)	1인당 징세비 (천원)	장수세액 100원당 징세비 (원)
1966	70,011	1,531	255	2.18
1967	103,828	2,179	311	2.09
1968	156,407	3,246	377	2.07
1969	218,099	3,901	451	1.78
1970	283,799	4,299	477	1.51
1971	355,496	4,894	532	1.37
1972	374,340	5,558	625	1.48
1973	439,121	5,659	601	1.29
1974	717,976	8,287	874	1.15
1975	1,044,191	17,091	1,809	1.16
1976	1,549,884	18,591	1,968	1.20
1977	1,899,219	29,114	2,544	1.53
1978	2,561,323	36,018	3,077	1.40
1979	3,440,034	43,812	3,648	1.27
1980	4,217,730	51,209	4,255	1.21
1981	5,307,866	66,748	5,402	1.25
1982	6,214,696	79,239	6,448	1.27
1983	7,290,483	85,997	6,921	1.18
1984	7,964,914	91,492	7,342	1.15
1985	8,941,572	102,796	8,163	1.15
1986	10,099,029	113,833	9,031	1.13
1987	12,015,922	126,025	9,992	1.05
1988	15,083,828	146,629	11,625	0.97
1989	18,078,004	174,116	13,292	0.96
1990	22,677,797	210,614	14,944	0.93
1991	26,985,416	267,149	18,954	0.99
1992	32,085,281	312,994	21,583	0.98
1993	36,374,723	351,328	23,729	0.97
1994	43,690,513	400,456	26,722	0.92
1995	51,748,716	471,945	31,492	0.91

자료: 국세청, 『국세통계연보』, 각 연도.

(단위 : 명)

	계	본청	세무공무원교육원	국세청기술연구소	지방국세청	세무서
1966	5,500	208	-	10	376	4,906
1967	7,500	384	-	10	494	6,612
1968	9,192	384	33	26	716	8,033
1969	9,247	395	88	26	786	7,952
1970	9,611	309	88	26	789	8,399
1971	9,795	318	88	26	789	8,574
1972	9,455	327	69	26	716	8,317
1973	10,067	361	69	34	781	8,822
1974	10,406	383	61	38	863	9,061
1975	10,372	383	61	38	823	9,067
1976	11,573	413	61	38	920	10,141
1977	12,369	494	62	38	937	10,838
1978	12,663	509	62	39	1,014	11,039
1979	13,358	515	61	39	1,315	11,428
1980	13,506	594	63	40	1,333	11,476
1981	14,299	848	72	42	1,436	11,901
1982	14,299	847	72	42	1,438	11,900
1983	14,398	842	84	42	1,436	11,994
1984	14,702	1,126	84	42	1,535	11,915
1985	14,852	1,131	84	42	1,610	11,985
1986	14,869	1,188	84	42	1,610	11,945
1987	14,870	1,189	84	42	1,610	11,945
1988	14,878	1,154	84	42	1,654	11,944
1989	15,391	1,154	84	42	2,045	12,066
1990	16,481	696	84	42	2,643	13,016
1991	16,945	725	84	42	2,906	13,188
1992	16,945	725	84	42	2,895	13,199
1993	17,287	699	83	40	2,927	13,538
1994	17,491	707	83	40	2,959	13,702
1995	17,491	699	83	40	2,940	13,729

주: 각 연도말 기준임.

자료: 국세청, 『국세청 30년사』, 1996.

稅目別 資料

- 所得稅
- 讓渡所得稅
- 法人稅
- 資產再評價稅
- 附加價值稅
- 特別消費稅
- 酒稅
- 證券去來稅
- 關稅
- 相續稅
- 贈與稅
- 土地超過利得稅
- 其他
- 地方稅



所得稅



1 所得稅制度의 變遷

가. 所得稅率

(단위 : %)

1967년		1968년		1969년		1970년		1972년		1975년	
5단계		7단계		8단계		9단계		9단계		16단계	
연 과 표	세율	연 과 표	세율	연 과 표	세율	연 과 표	세율	연 과 표	세율	연 과 표	세율
24만원 이하	7	18만원 이하	7	18만원 이하	7	12만원 이하	7	12만원 이하	7	24만원 이하	8
48만원 이하	15	24만원 이하	9	24만원 이하	9	24만원 이하	9	24만원 이하	9	48만원 이하	10
72만원 이하	25	36만원 이하	16	36만원 이하	12	36만원 이하	11	36만원 이하	12	72만원 이하	12
96만원 이하	35	48만원 이하	18	48만원 이하	15	72만원 이하	14	72만원 이하	15	96만원 이하	15
96만원 초과	40	72만원 이하	30	60만원 이하	20	96만원 이하	20	96만원 이하	19	120만원 이하	18
		96만원 이하	40	72만원 이하	27	120만원 이하	27	120만원 이하	21	150만원 이하	21
		96만원 초과	50	96만원 이하	40	180만원 이하	34	180만원 이하	32	180만원 이하	25
				96만원 초과	50	240만원 이하	42	240만원 이하	40	240만원 이하	30
						240만원 초과	50	240만원 초과	48	300만원 이하	35
										480만원 이하	40
										720만원 이하	45
										1,200만원 이하	50
										2,400만원 이하	55
										3,600만원 이하	60
										4,800만원 이하	65
										4,800만원 초과	70

가. 所得稅率(계속)

(단위 : %)

1977년		1978년		1980년		1982년		1983년		1989년	
16단계		17단계		17단계		17단계		16단계		8단계	
연 과 표	세율	연 과 표	세율	연 과 표	세율	연 과 표	세율	연 과 표	세율	연 과 표	세율
42만원 이하	8	60만원 이하	8	120만원 이하	6	120만원 이하	6	180만원 이하	6	250만원 이하	5
84만원 이하	10	120만원 이하	10	180만원 이하	8	180만원 이하	7	250만원 이하	8	500만원 이하	10
126만원 이하	12	180만원 이하	12	240만원 이하	10	240만원 이하	8	350만원 이하	10	800만원 이하	15
168만원 이하	15	240만원 이하	15	300만원 이하	12	300만원 이하	10	480만원 이하	12	1,200만원 이하	20
210만원 이하	18	300만원 이하	18	360만원 이하	15	390만원 이하	12	630만원 이하	15	1,700만원 이하	25
252만원 이하	21	360만원 이하	21	450만원 이하	19	480만원 이하	15	800만원 이하	18	2,300만원 이하	30
312만원 이하	25	420만원 이하	24	540만원 이하	21	600만원 이하	18	1,000만원 이하	21	5,000만원 이하	40
384만원 이하	30	480만원 이하	27	690만원 이하	24	840만원 이하	22	1,250만원 이하	24	5,000만원 초과	50
480만원 이하	35	600만원 이하	30	840만원 이하	28	1,140만원 이하	26	1,550만원 이하	27		
720만원 이하	40	840만원 이하	35	1,080만원 이하	32	1,500만원 이하	30	1,900만원 이하	31		
960만원 이하	45	1,080만원 이하	40	1,320만원 이하	36	1,900만원 이하	34	2,300만원 이하	35		
1,440만원 이하	50	1,440만원 이하	45	1,800만원 이하	40	2,400만원 이하	38	2,900만원 이하	39		
2,880만원 이하	55	2,160만원 이하	50	2,400만원 이하	44	3,000만원 이하	42	3,700만원 이하	43		
4,320만원 이하	60	3,600만원 이하	55	3,300만원 이하	48	3,800만원 이하	46	4,700만원 이하	47		
5,760만원 이하	65	5,400만원 이하	60	4,500만원 이하	52	4,800만원 이하	50	6,000만원 이하	51		
5,760만원 초과	70	8,400만원 이하	65	6,000만원 이하	56	6,000만원 이하	55	6,000만원 초과	55		
		8,400만원 초과	70	6,000만원 초과	62	6,000만원 초과	60				

가. 所得稅率(계속)

(단위 : %)

1991년		1993년		1994년		1996년	
5단계		6단계		6단계		4단계	
연 과 표	세율	연 과 표	세율	연 과 표	세율	연 과 표	세율
400만원 이하	5	400만원 이하	5	400만원 이하	5	1,000만원 이하	10
1,000만원 이하	16	800만원 이하	10	800만원 이하	9	4,000만원 이하	20
2,500만원 이하	27	1,600만원 이하	20	1,600만원 이하	18	8,000만원 이하	30
5,000만원 이하	38	3,200만원 이하	30	3,200만원 이하	27	8,000만원 초과	40
5,000만원 초과	50	6,400만원 이하	40	6,400만원 이하	36		
		6,400만원 초과	50	6,400만원 초과	45		

나. 人的控除·免稅點

(단위 : 만원)

	인적공제액			사업자면세점		근로자면세점			
	기초공제	배우자공제	부양가족공제	5인가족	4인가족	5인가족	4인가족	독신자	일용근로자
1975년	18	12	6	48	42	(78)			0.37
1976년	18	12	12	66	54	(110)			0.47
1977년	24	18	12	78	66	(144)			0.6
1978년	24	24	12	84	72	(164)			0.67
1979년	24	30	18	108	90	(208)			0.87
1980년	30	30	24	132	108	(238)	214		1.03
1981년	30	30	24	132	108	(238)	214		1.03
1982년	30	42	24	144	120	268	238	118	1.41
1983년	30	42	24	144	120	274	244	131.5	1.5
1989년	48	54	48	246	198	460	403.5	204	2.5
1991년	48	54	48	246	198	581.4	512.8	298.5	3.5
1993년	60	54	48	258	210	618.6	550	335.7	3.5
1994년	72	54	48	270	222	656	587	373	3.5
1995년	72	54	48	270	222	695	627	413	3.5
1996년	기본공제:1인당 100만원 추가공제:사유당 50만원			560	460	1,200	1,057	629	5.0

주: 1996년 현재 「기본공제」는 이전의 기초, 배우자, 부양가족공제를 통합한 것이며, 「추가공제」에는 장애자공제, 경로우대공제, 부녀자특별공제(부녀자세대주공제와 맞벌이부부특별공제를 통합)가 있다.

다. 勤勞所得 控除制度

	상여특별공제	연 간 한 도 액	근 로 소 득 공 제 액	일용근로자
1975년	월정급여액의 100%	(12만원)	18만원	일 3,700원
1976년	월정급여액의 200%	(14만원)	30만원	일 4,700원
1977년	월정급여액의 400%	(36만원)	30만원	일 6,000원
1978년	월정급여액의 400%	(40만원)	40만원	일 6,700원
1979년	월정급여액의 400%	(52만원)	48만원	일 8,700원
1980년	월정급여액의 400%	(52만원)	54만원	일 10,300원
1982년	폐 지		<ul style="list-style-type: none"> · 88만원 이하 : 전액 · 88만원 초과 ~ 300만원 이하 : 20% · 300만원 초과 : 10% · 공제한도 : 170만원 · 94만원 이하 : 전액 · 94만원 초과 ~ 300만원 이하 : 20% · 300만원 초과 : 10% · 공제한도 : 170만원 	일 14,100원
1983년			<ul style="list-style-type: none"> · 140만원 이하 : 전액 · 140만원 초과 ~ 400만원 이하 : 25% · 400만원 초과 : 15% · 공제한도 : 230만원 	일 15,000원
1989년			<ul style="list-style-type: none"> · 230만원 이하 : 전액 · 230만원 초과 : 30% · 공제한도 : 490만원 	일 25,000원
1991년			<ul style="list-style-type: none"> · 250만원 이하 : 전액 · 250만원 초과 : 30% · 공제한도 : 600만원 	일 35,000원
1993년			<ul style="list-style-type: none"> · 270만원 이하 : 전액 · 270만원 초과 : 30% · 공제한도 : 620만원 	일 35,000원
1994년			<ul style="list-style-type: none"> · 310만원 이하 : 전액 · 310만원 초과 : 30% · 공제한도 : 690만원 	일 35,000원
1995년			<ul style="list-style-type: none"> · 400만원 이하 : 전액 · 400만원 초과 : 30% · 공제한도 : 800만원 	일 50,000원
1996년				

라. 保險料 控除制度

주요내용	
1977년	- 공제대상: 보험료를 납입한 해의 월정급여 30만원 이하인 자 - 공제대상보험 · 의료보험: 전액 · 계약기간 3년 이상의 인보험(생명·손해보험): 연 12만원
1978년	- 공제대상: 월정급여 40만원 이하인 자
1979년	- 공제대상: 월정급여 50만원 이하인 자 - 공제대상보험: 인보험 → 보험(농·수·축협 생명공제 포함) - 공제액: 연 12만원 → 연 15만원
1980년	- 공제액: 연 15만원 → 연 24만원
1982년	- 공제대상: 50만원 이하인 자 → 일용근로자를 제외한 모든 근로자 - 공제대상보험: 계약기간 3년 이상, 생명보험·상해보험·가계에 관한 손해보험으로 환급금이 납부한 보험료 상당액을 초과하는 경우 → 생명보험·상해보험·가계손해보험 및 농·수·축협의 생명보험 ※ 1983년 1월 1일 이후 보험계약분부터 적용
1991년	- 저축성 보험 차익의 과세제도 도입 · 소액보험: 3년 미만의 저축원금 기준 800만원(5% 저율과세)
1992년	- 소액보험의 한도금액 인상(800만원 → 1,200만원)
1993년	- 보험료 공제금액 인상(24만원 → 50만원)

주 : 1996년부터 보험료, 의료비, 교육비, 주택자금, 기부금공제를 「특별공제」로 통합하며, 특별공제에 있어서는 「표준공제제도」를 도입하여 근로자는 종전과 같이 증빙서류를 첨부하여 항목별로 공제받거나 표준공제를 선택하여 적용받을 수 있도록 하고, 근로자 외의 다른 종합소득자에게는 표준공제만 허용.
· 표준공제 - 개별적인 지출증빙 없이 연 60만원 공제.

마. 醫療費 控除制度

주요 내용	
1978년	- 공제대상: 월정급여액이 40만원 이하의 근로자(일용근로자 제외) - 공제액: 연 24만원
1979년	- 공제대상: 일용근로자를 제외한 전 근로자 - 공제액: 연간의료비 지출액이 급여액의 5%를 초과시 24만원 공제
1991년	- 공제액: 연간의료비 지출액이 급여액의 3%를 초과시 100만원까지 공제
1993년	- 공제액: 연간의료비 지출액이 급여액의 3%를 초과시 100만원까지 공제 단, 동거봉양 노인의료비, 장애인재활의료비에 대하여는 100만원 한도 초과시에도 전액 공제

바. 教育費 控除制度

주요 내용	
1978년	- 공제대상: 교육법에 의한 학교(유치원과 대학원 제외)의 학생으로 월정급여액 40만원 이하인 근로자 - 공제액: 교육비 전액 ※ '근로학생공제' 로 시작
1979년	- 공제대상: 월정급여액 40만원 → 월정급여액 50만원
1982년	- 공제대상: 월정급여액 70만원 이하인 근로자(일용근로자 제외) - 공제액: · 근로자 본인: 교육비 전액 · 자녀 2인: 입학금·수업료, 기타공납금 중 1인당 12만원(유치원·대학·대학원 제외) ※ '근로학생공제' → '교육비공제' 로 변경
1983년	- 공제대상: 월정급여액 70만원 이하인 근로자 → 일용근로자를 제외한 모든 근로자
1989년	- 공제액: · 자녀 2인 → 자녀 2인, 입양자 전원, 형제자매 2인의 초·중·고 공납금전액
1994년	- 공제액: · 자녀 2인 → 자녀 전원
1996년	- 공제액: · 자녀의 유치원 및 대학교육비를 포함하되 공제한도액을 설정 · 공제한도: 유치원 1인당 연 70만원, 대학 1인당 연 230만원

사. 住宅資金 控除制度

주요 내용	
1991년	- 공제대상: <ul style="list-style-type: none"> · 총급여액에서 비과세급여를 차감한 연간급여액이 1,200만원 이하인 자 · 과세기간 종료일 현재 무주택자로서 당해 과세기간 동안 주택을 소유한 일이 없는 자 · 세대주로서 배우자 또는 부양가족이 있는 자 이상의 세 가지 조건을 모두 만족하는 근로자 - 공제액: 연 100만원 <ul style="list-style-type: none"> ※ '무주택근로자공제' 로 시작
1996년	- 공제대상: <ul style="list-style-type: none"> · 무주택자 · 전용면적 60㎡ 이하의 1주택 소유자 - 공제대상저축: <ul style="list-style-type: none"> · 주택건설촉진법상의 청약저축 · 주택공급에 관한 규칙상의 청약부금 · 주거안정법상의 근로자주택마련저축 · 조감법상의 장기주택마련저축 - 공제액: <ul style="list-style-type: none"> · 공제대상저축에 가입하고 불입하는 저축금액과 전용면적 25.7평 이하의 주택을 임차·구입하기 위하여 공제대상저축과 연결하여 대출받은 금액의 상환액의 40% · 공제한도: 연 72만원 ※ '무주택근로자공제' → '주택자금공제' 로 변경

아. 寄附金 控除制度

주요 내용	
1991년	- 공제대상: 사업소득이나 부동산소득 이외의 종합소득이 있는 자 - 공제한도: 전액(단, 지정 기부금의 경우 소득금액의 5%)
1996년	- 공제한도: 사립학교에 지출한 기부금의 경우 소득금액의 5%까지 공제한도 인정

자. 勤勞所得稅額 控除制度

주 요 내 용	
1991년	- 근로소득자: · 월정급여액 50만원 이하: 산출세액의 30% · 월정급여액 50만원 초과: 산출세액의 20% - 일용근로자: 30% - 사업소득자: 사업소득 600만원 이하인 자는 중간예납세액의 30%
1996년	- 근로소득자: · 월정급여액 30만원 이하: 산출세액의 20% · 월정급여액 30만원 초과 50만원 이하: 산출세액의 10% - 일용근로자: 20% ※ 사업소득자 규정은 삭제
1982년	- 근로소득자 · 월정급여액 30만원 이하: 산출세액의 20% · 월정급여액 40만원 이하: 산출세액의 10% - 일용근로자: 20% ※ '임시특별세액공제' → '근로소득세액공제' 로 변경
1983년	- 근로소득자 · 월정급여액 30만원 이하: 산출세액의 30% · 월정급여액 40만원 이하: 산출세액의 20% · 월정급여액 50만원 이하: 산출세액의 10% - 일용근로자: 30%
1989년	※ 폐지
1990년	- 근로소득자 · 모든 근로자: 산출세액의 20%, 30만원 한도 - 일용근로자: 20% ※ '근로소득세액공제' 재신설
1990년8월	- 근로소득자 · 월정급여액 100만원 이하: 산출세액의 40%, 80만원 한도 · 월정급여액 100만원 초과: 산출세액의 30%, 80만원 한도 - 일용근로자: 40%
1991년	- 근로소득자 · 연간 총급여액 3,600만원 이하: 산출세액의 20%, 50만원 한도 - 일용근로자: 20%
1993년	- 모든 근로자: 산출세액의 20%, 50만원 한도

주 : 소득세법상 세액공제로는 근로소득세액공제, 외국납부세액공제, 배당세액공제, 국외근로소득세액공제, 저축세액공제, 기장세액공제, 재해손실세액공제가 있다.

차. 配當所得稅額 控除制度

주요 내용	
1975년	<ul style="list-style-type: none"> - 종합소득세에 합산된 배당소득금액에 대한 법인세액의 50% - 상장법인: 배당소득의 15% 추가 공제
1979년	<ul style="list-style-type: none"> - 상장법인: 배당소득금액의 15%
1981년	<ul style="list-style-type: none"> - 비상장법인의 배당 <ul style="list-style-type: none"> · 3천만원 이하: 10% · 3천만원 초과: 5% - 상장법인의 배당: 15%
1983년	<ul style="list-style-type: none"> - 상장법인의 배당 <ul style="list-style-type: none"> · 1천만원 이하: 8% · 1천만원 초과: 4% ※ 비상장법인의 배당은 폐지
1989년	<ul style="list-style-type: none"> - 비상장법인의 배당 <ul style="list-style-type: none"> · 1천만원 이하: 12% · 1천만원 초과: 6%
1991년	<ul style="list-style-type: none"> - 세액공제대상 배당소득금액의 17/99(공공법인은 1/12)을 배당소득에 가산한 후 배당소득금액의 17/99(공공법인은 1/12)을 배당세액으로 공제
1994년	<ul style="list-style-type: none"> - 배당소득의 22%에 상당하는 금액을 종합소득세 산출세액에서 공제
1996년	<ul style="list-style-type: none"> - 배당소득의 19%에 상당하는 금액을 종합소득세 산출세액에서 공제

(단위 : 백만원, %)

	예산액	징수결정액	부과액	수납액	불납결손액	미수납액 ¹⁾	비율	
							B/A	C/A
1965	11.409	12.060	13.426	11.668	52	340	105.7	102.3
1966	17.879	21.318	21.883	20.305	128	884	119.2	113.6
1967	26.625	32.271	34.039	30.950	297	1,024	121.2	116.2
1968	42.639	50.926	51.220	47.600	597	1,656	119.4	111.6
1969	58.758	72.094	73.802	69.609	858	1,627	122.7	118.5
1970	71.597	88.324	90.908	84.452	1,861	2,012	123.4	118.0
1971	93.539	113.831	115.715	107.615	2,244	3,972	121.7	115.0
1972	110.756	111.000	117.854	104.697	3,149	3,154	100.2	94.5
1973	119.652	130.553	140.881	123.710	2,743	4,100	109.1	103.4
1974	142.054	170.012	171.172	164.660	2,289	3,063	119.7	115.9
1975	179.315	208.583	211.682	198.619	2,448	7,516	116.3	110.8
1976	309.247	334.806	116.450	319.021	6,054	9,731	108.3	103.2
1977	403.913	308.215	158.803	352.715	8,914	18,586	76.3	87.3
1978	507.602	488.052	179.798	467.759	9,289	11,004	96.1	92.2
1979	603.827	643.579	207.164	614.679	8,438	20,462	106.6	101.8
1980	626.954	722.526	277.286	661.374	12,066	49,086	115.2	105.5
1981	795.015	980.331	978.499	886.150	24,329	69,852	123.3	111.5
1982	993.009	1,199,159	1,243.815	1,005.516	75.352	118,291	120.8	101.3
1983	1,084.303	1,303.480	1,346.101	1,136.116	78.699	88,665	120.2	104.8
1984	1,199.439	1,427.947	1,450.667	1,229.093	84,044	114,810	119.1	102.5
1985	1,350.537	1,728.660	1,760.676	1,481.558	153,952	93,150	128.0	109.7
1986	1,603.826	2,017.272	1,966.158	1,784.559	165,193	67,520	125.8	111.3
1987	1,925.496	2,441.576	-	2,158.867	179,292	103,417	126.8	112.1
1988	2,271.238	3,404.756	-	2,964.061	166,616	274,079	149.9	130.5
1989	2,761.640	3,929.698	-	3,556.892	165,932	206,874	142.3	128.8
1990	3,250.654	5,142.916	-	4,723.114	190,693	229,109	158.2	145.3
1991	5,853.144	6,873.897	-	6,459.371	111,321	303,205	117.4	110.4
1992	8,249.600	8,601.334	-	8,008.357	127,378	465,599	104.3	97.1
1993	8,920.708	10,414.353	-	9,462.850	336,643	614,860	116.7	106.1
1994	10,655.200	12,134.606	-	11,207.767	420,178	506,661	113.9	105.2
1995	13,423.000	15,182.977	-	13,618.190	739,637	825,150	113.1	101.5

주: 1) 미수납액 = 징수결정액 - 수납액 - 불납결손액

자료: 국세청, 『국세통계연보』, 각 연도.

(단위 : 명, %)

	납세인원 ¹⁾ (A)	과세미달인원 ²⁾ (B)	신고대상과세인원 (C=A-B)	과세인원비율	신고인원 (D)
1983	1,688,802	1,063,079	625,723	37.1	622,262
1984	1,733,907	1,104,184	629,723	36.3	619,777
1985	1,788,651	1,139,802	648,849	36.3	644,312
1986	1,866,447	1,194,642	671,805	36.0	668,851
1987	2,008,049	1,342,394	665,655	33.1	661,906
1988	2,073,895	1,366,747	707,148	34.1	703,666
1989	2,171,912	1,519,036	652,876	30.1	636,633
1990	2,367,012	1,623,513	743,499	31.4	739,807
1991	2,593,388	1,758,651	834,737	32.2	827,764
1992	2,811,346	1,856,023	955,323	34.0	946,365
1993	3,165,119	2,010,119	1,155,000	36.5	1,138,204
1994	3,353,842	2,060,336	1,293,506	38.6	1,266,489
1995	3,507,003	2,119,468	1,387,535	39.6	1,356,606

	기장신고인원 (E)	기장신고인원비율 (E/D)	서면결정인원 ³⁾ (F)	서면결정인원비율 (F/E)	실지조사대상인원 (G)	실사인원비율 (G/E)
1983	89,479	14.4	40,851	45.7	48,628	54.3
1984	124,478	20.1	94,843	76.2	29,635	23.8
1985	168,300	26.1	152,339	90.5	15,961	9.5
1986	201,857	30.2	191,536	94.9	10,321	5.1
1987	219,469	33.2	207,433	94.5	12,036	5.5
1988	240,016	34.1	225,910	94.1	14,106	5.9
1989	253,675	39.8	235,290	92.8	18,385	7.2
1990	269,377	36.4	248,388	92.2	20,989	7.8
1991	305,541	36.9	282,057	92.3	23,484	7.7
1992	308,218	32.6	290,593	94.3	17,625	5.7
1993	332,203	29.2	320,672	96.5	11,531	3.5
1994	361,313	28.5	347,790	96.3	13,523	3.7
1995	395,282	29.1	-	-	-	-

주: 1) 납세인원에는 분리과세소득자, 원천징수대상 근로소득만 있는 자는 제외됨.

2) 과세미달인원은 연간소득금액이 소득공제액에 미달되는 납세자 인원임.

3) 서면결정인원에는 확정신고결정자가 포함됨.

자료: 국세청, 『국세통계연보』, 각 연도.

4) 市道別 綜合所得稅 納稅人員

(단위 : 명, %)

		합계	서울특별시	부산광역시	대구광역시	인천광역시	광주광역시	대전광역시	시 계
1987	납세의무자	2,008,049	615,528	174,795	115,311	77,079	55,377	-	1,038,090
	과세대상자	665,655	268,182	77,319	36,788	23,485	14,153	-	419,927
	과세인원비율	33.1	43.6	44.2	31.9	30.5	25.6	-	40.5
1988	납세의무자	2,073,895	647,009	185,879	120,007	81,114	57,504	53,900	1,145,413
	과세대상자	707,148	283,377	80,104	40,698	25,965	15,850	15,731	461,725
	과세인원비율	34.1	43.8	43.1	33.9	32.0	27.6	29.2	40.3
1989	납세의무자	2,171,912	672,169	194,592	122,836	93,320	59,645	56,433	1,198,995
	과세대상자	652,876	276,503	72,238	36,487	24,578	13,440	14,458	437,704
	과세인원비율	30.1	41.1	37.1	29.7	26.3	22.5	25.6	36.5
1990	납세의무자	2,367,012	697,642	219,641	138,620	104,610	62,760	63,691	1,286,964
	과세대상자	743,499	296,072	84,210	42,360	29,684	17,436	17,180	486,942
	과세인원비율	31.4	42.4	38.3	30.6	28.4	27.8	27.0	37.8
1991	납세의무자	2,593,388	734,187	273,585	152,066	117,444	75,555	68,382	1,421,219
	과세대상자	834,737	319,322	92,552	47,766	34,401	20,742	20,042	534,825
	과세인원비율	31.4	42.4	38.3	30.6	28.4	27.8	27.0	37.8
1992	납세의무자	2,811,346	775,707	228,128	160,316	129,290	85,130	77,349	1,455,920
	과세대상자	955,323	358,967	93,623	53,331	38,106	22,144	23,400	589,571
	과세인원비율	34.0	46.2	41.0	33.3	29.5	26.0	30.2	40.4
1993	납세의무자	3,165,119	885,188	277,522	188,624	137,527	90,695	86,790	1,666,346
	과세대상자	1,155,000	413,879	109,514	63,019	51,705	28,219	28,672	695,008
	과세인원비율	36.5	46.8	39.5	33.4	37.6	31.1	33.0	41.7
1994	납세의무자	3,353,842	900,071	296,831	206,154	144,557	103,476	92,384	1,743,473
	과세대상자	1,293,506	418,165	126,288	74,152	56,237	34,162	32,688	741,692
	과세인원비율	38.6	46.5	42.5	36.0	38.9	33.0	35.4	42.5
1995	납세의무자	3,507,003	997,857	328,230	209,079	151,776	102,381	100,966	1,890,289
	과세대상자	1,387,535	448,846	136,976	75,112	64,254	38,470	40,178	803,836
	과세인원비율	39.6	45.0	41.7	35.9	42.3	37.6	39.8	42.5

4 市道別 綜合所得稅 納稅人員(계속)

(단위 : 명, %)

		경기도	강원도	충청북도	충청남도	전라북도	전라남도	경상북도	경상남도	제주도	도 계
1987	납세의무자	233,729	82,604	56,963	136,244	89,646	93,505	113,936	137,817	25,515	969,959
	과세대상자	63,829	20,141	14,267	33,141	21,088	19,868	26,619	39,985	6,790	245,728
	과세인원비율	27.3	24.4	25.0	24.3	23.5	21.2	23.4	29.0	26.6	25.3
1988	납세의무자	234,978	83,783	57,094	84,217	93,383	98,805	118,561	132,649	25,012	928,482
	과세대상자	72,311	20,431	14,531	18,957	21,678	19,898	27,733	42,893	6,991	245,423
	과세인원비율	30.8	24.4	25.5	22.5	23.2	20.1	23.4	32.3	28.0	26.4
1989	납세의무자	255,135	85,953	61,117	86,762	98,867	111,441	116,743	131,482	25,417	972,917
	과세대상자	69,045	16,272	11,820	15,297	17,538	16,759	23,603	38,295	6,543	215,172
	과세인원비율	27.1	18.9	19.3	17.6	17.7	15.0	20.2	29.1	25.7	22.1
1990	납세의무자	299,171	85,473	66,121	96,176	105,513	115,062	118,538	164,300	29,694	1,080,048
	과세대상자	86,209	17,793	14,179	17,950	20,721	19,229	27,464	45,393	7,619	256,557
	과세인원비율	28.8	20.8	21.4	18.7	19.6	16.7	23.2	27.6	25.7	23.8
1991	납세의무자	334,216	93,059	72,610	104,754	110,731	116,561	129,845	176,058	34,335	1,172,169
	과세대상자	99,996	21,833	17,195	21,270	24,433	22,978	32,365	50,351	9,491	299,912
	과세인원비율	29.9	23.5	23.7	20.3	22.1	19.7	24.9	28.6	27.6	25.8
1992	납세의무자	376,085	93,425	77,606	110,145	120,729	122,684	158,031	254,266	42,455	1,355,426
	과세대상자	121,302	23,702	21,266	24,402	27,859	25,731	36,874	72,102	12,514	365,752
	과세인원비율	32.2	25.4	27.4	22.1	23.1	20.9	23.3	28.3	29.5	26.9
1993	납세의무자	467,886	109,934	84,312	118,144	127,970	123,492	157,306	265,214	44,515	1,498,773
	과세대상자	156,574	27,921	25,069	28,163	32,124	27,583	44,660	105,744	12,154	459,992
	과세인원비율	33.5	25.4	29.7	23.8	25.1	22.3	28.4	39.9	27.3	30.7
1994	납세의무자	542,772	123,641	89,239	121,864	133,741	120,196	160,233	280,445	38,238	1,610,369
	과세대상자	210,883	41,129	29,683	31,551	35,926	30,359	47,746	111,229	13,308	551,814
	과세인원비율	38.9	33.3	33.3	25.9	26.9	25.3	29.8	39.7	34.8	34.3
1995	납세의무자	548,778	93,379	102,628	130,844	144,178	137,319	164,411	254,307	40,870	1,616,714
	과세대상자	224,944	38,168	34,639	37,379	42,638	35,763	58,069	97,769	14,330	583,699
	과세인원비율	41.0	40.9	33.8	28.6	29.6	26.0	35.3	38.4	35.1	36.1

자료: 국세청, 『국세통계연보』, 각 연도.

5 市道別 綜合所得稅 申告現況(1994~1995)

(단위 : 명, 백만원)

	1994		1995	
	신고인원	결정세액	신고인원	결정세액
합 계	1,266,489	3,129,612	1,356,606	3,478,045
서울특별시	423,282	1,547,576	449,625	1,693,616
부산광역시	122,910	286,936	132,179	322,611
대구광역시	70,003	174,879	75,012	193,010
인천광역시	55,513	101,350	63,716	114,243
광주광역시	34,068	53,505	34,012	61,461
대전광역시	32,498	57,394	37,074	65,260
시 계	738,274	2,221,640	791,618	2,450,201
경기도	198,404	366,470	216,532	451,218
강원도	32,032	43,252	35,016	49,474
충청북도	28,244	45,368	33,209	53,997
충청남도	30,564	42,410	35,751	51,087
전라북도	35,821	56,550	44,322	65,038
전라남도	29,360	39,904	32,498	47,704
경상북도	51,597	90,855	57,969	100,150
경상남도	109,117	197,855	95,419	181,157
제주도	13,076	25,308	14,272	28,019
도 계	528,215	907,972	564,988	1,027,844

자료: 국세청, 『국세통계연보』, 1996.

6 綜合所得稅 決定類型別 申告

(단위 : 명, 백만원, %)

		신고인원	신고소득금액	결정세액	인원 구성비	세부담구성비
1987	합계	661,906	4,303,221	697,550	100.0	100.0
	기장신고자	219,469	2,482,880	470,242	33.2	67.4
	확정신고결정	117	1,575	301	0.0	0.0
	서면조사결정	207,316	2,385,612	450,618	31.3	64.6
	실지조사결정	12,036	95,693	19,323	1.8	2.8
	무기장신고자	427,324	1,515,196	141,866	64.6	20.3
	추계조사결정	421,272	1,503,459	141,449	63.7	20.2
	자동부과율결정	6,052	11,737	417	0.9	0.1
사업소득, 부동산소득이외의 종합소득자	15,113	305,145	85,442	2.3	12.3	
1988	합계	703,666	5,006,830	841,632	100.0	100.0
	기장신고자	240,016	2,850,353	554,839	34.1	65.9
	확정신고결정	102	1,241	225	0.0	0.0
	서면조사결정	225,808	2,730,767	530,075	32.1	63.0
	실지조사결정	14,106	118,345	24,539	2.0	2.9
	무기장신고자	441,677	1,745,850	176,127	62.8	20.9
	추계조사결정	437,154	1,734,153	175,400	62.1	20.8
	자동부과율결정	4,523	11,697	727	0.7	0.1
사업소득, 부동산소득이외의 종합소득자	21,973	410,627	110,666	3.1	13.2	
1989	합계	636,633	5,821,413	915,930	100.0	100.0
	기장신고자	253,675	3,503,087	628,904	39.8	68.7
	확정신고결정	27	630	149	0.0	0.0
	서면조사결정	235,263	3,325,156	595,207	36.9	65.0
	실지조사결정	18,385	177,301	33,548	2.9	3.7
	무기장신고자	368,977	1,950,605	188,977	58.0	20.6
	추계조사결정	366,107	1,940,180	188,331	57.5	20.5
	자동부과율결정	2,870	10,425	646	0.5	0.1
사업소득, 부동산소득이외의 종합소득자	13,981	367,721	98,049	2.2	10.7	
1990	합계	739,807	7,883,380	1,340,838	100.0	100.0
	기장신고자	269,377	4,688,028	948,869	36.4	70.8
	확정신고결정	217	6,327	1,645	0.0	0.1
	서면조사결정	248,171	4,442,934	894,927	33.6	66.8
	실지조사결정	20,989	238,767	52,297	2.8	3.9
	무기장신고자	450,716	2,733,437	286,609	60.9	21.3
	추계조사결정	448,617	2,725,129	285,755	60.6	21.3
	자동부과율결정	2,099	8,308	854	0.3	0.0
사업소득, 부동산소득이외의 종합소득자	19,714	461,915	105,360	2.7	7.9	
1991	합계	827,764	9,294,849	1,611,032	100.0	100.0
	기장신고자	305,541	5,611,800	1,155,091	36.9	71.7
	확정신고결정	261	10,246	2,866	0.0	0.2
	서면조사결정	281,796	5,341,090	1,092,253	34.0	67.8
	실지조사결정	23,484	260,464	59,972	2.9	3.7
	무기장신고자	505,104	3,147,645	338,635	61.0	21.0
	추계조사결정	504,341	3,142,691	338,310	60.9	21.0
	자동부과율결정	763	4,954	325	0.1	0.0
사업소득, 부동산소득이외의 종합소득자	17,119	535,404	117,306	2.1	7.3	

6 綜合所得稅 決定類型別 申告(계속)

(단위 : 명, 백만원, %)

		신고인원	신고소득금액	결정세액	인원 구성비	세부담구성비
1992	합계	946,365	11,711,644	2,107,613	100.0	100.0
	기장신고자	308,218	6,552,154	1,444,897	32.6	68.6
	확정신고결정	31,057	230,281	20,178	3.3	1.0
	서면조사결정	259,536	6,095,496	1,365,532	27.4	64.8
	실지조사결정	17,625	226,377	59,187	1.9	2.8
	무기장신고자	627,100	4,668,660	530,799	66.3	25.2
	추계조사결정	627,100	4,668,660	530,799	66.3	25.2
사업소득, 부동산소득이외의 종합소득자	11,047	490,830	131,917	1.1	6.2	
1993	합계	1,138,204	15,821,522	2,670,018	100.0	100.0
	기장신고자	332,203	8,565,081	1,819,958	29.2	68.2
	확정신고결정	30,012	275,050	22,837	2.6	0.9
	서면조사결정	290,660	8,076,172	1,735,648	25.6	65.0
	실지조사결정	11,531	213,859	61,473	1.0	2.3
	무기장신고자	709,551	5,765,566	648,540	62.3	24.3
	추계조사결정	709,551	5,765,566	648,540	62.3	24.3
사업소득, 부동산소득이외의 종합소득자	96,450	1,490,875	201,520	8.5	7.5	
1994	합계	1,266,489	19,116,276	3,129,612	100.0	100.0
	기장신고자	361,313	10,293,180	2,131,931	28.5	68.1
	확정신고결정	27,143	261,560	22,297	2.1	0.7
	서면조사결정	320,647	9,730,019	2,026,151	25.3	64.7
	실지조사결정	13,523	301,601	83,483	1.1	2.7
	무기장신고자	805,637	7,079,563	771,306	63.6	24.7
	추계조사결정	805,637	7,079,563	771,306	63.6	24.7
사업소득, 부동산소득이외의 종합소득자	99,539	1,743,533	226,375	7.9	7.2	

- 주: 1. 확정신고결정: 소득세 신고자가 정부에서 정하는 확정신고결정기준을 이상 신고하는 경우 납세자의 신고내용에 따라 소득세를 결정하는 유형임.
2. 서면조사결정: 정부에서 정하는 서면결정신고기준에 적합하게 소득세를 신고한 기장자에 대하여 신고서류 및 세적관리자료 등에 의한 서면심리만으로 소득세를 결정하는 유형임.
3. 실지조사결정: 기장에 의해 소득세를 신고하는 자가 정부에서 정하는 소득세 신고기준(서면결정신고기준, 확정신고결정기준)에 미달되는 경우, 장부, 증빙 서류에 대한 실지조사를 통하여 소득세를 결정하는 유형임.
4. 추계조사결정: 장부와 증빙을 비치, 기장하지 않은 무기장 신고자에 대하여 업종별 표준소득률에 의해 소득세를 추계결정하는 유형임.
5. 자동부과율결정: 일정규모 이하의 성실한 영세사업자가 정부에서 정하는 자동부과율 이상 소득세를 신고하는 경우 신고 내용에 따라 소득세를 결정하는 유형임.

자료: 국세청, 『국세통계연보』, 각 연도.

7 記帳義務者別 綜合所得稅 申告

(단위 : 명, 백만원)

	합 계			복식부기 의무자		
	인 원	신고소득금액	결정세액	인 원	신고소득금액	결정세액
1983	598.324	2,645.471	288.547	22.403	362.066	72.901
1984	598.100	2,963.107	367.365	28.090	521.003	115.933
1985	621.067	3,313.957	434.709	31.081	678.716	158.265
1986	652.855	3,689.326	513.952	34.502	837.091	210.501
1987	646.793	3,998.076	612.108	38.085	948.709	251.166
1988	681.693	4,596.203	730.966	44.146	1,118.882	294.387
1989	622.652	5,453.692	817.881	55.090	1,485.634	338.752
1990	720.093	7,421.465	1,235.518	70.329	2,177.923	551.557
1991	810.645	8,759.445	1,493.726	87.677	2,767.317	674.393
1992	935.318	11,220.814	1,975.697	97.397	3,173.667	913.724
1993	1,041.754	14,330.647	2,468.498	99.039	3,941.563	1,028.497
1994	1,166.950	17,372.743	2,903.237	115.745	4,793.201	1,202.208

	간이장부 의무자			일기장 의무자		
	인 원	신고소득금액	결정세액	인 원	신고소득금액	결정세액
1983	46.319	420.570	60.536	529.602	1,862.835	155.110
1984	51.782	504.741	75.808	518.228	1,937.363	175.624
1985	60.986	653.047	93.983	529.000	1,982.194	182.461
1986	71.658	776.851	115.287	546.695	2,075.384	188.164
1987	86.001	968.006	148.075	522.707	2,081.361	212.867
1988	99.653	1,064.622	175.345	537.894	2,412.699	261.234
1989	112.427	1,347.154	200.282	455.135	2,620.904	278.847
1990	133.166	1,881.694	317.256	516.598	3,361.848	366.705
1991	156.000	2,263.307	388.758	566.968	3,728.821	430.575
1992	169.239	2,978.112	516.012	668.682	5,069.035	545.961
1993	190.546	3,604.315	644.498	752.169	6,784.769	795.503
1994	201.913	4,461.362	781.551	849.292	8,118.180	919.478

- 주: 1. 복식부기 의무자: 1992년까지는 연간수입금액 2억5천만원 이상자, 1993년부터는 3억원 이상자임.
 2. 간이장부 의무자: 1992년까지는 연간수입금액 1억원 이상 2억5천만원 미만자, 1993년부터는 1억 5천만원 이상 3억원 미만자임.
 3. 일기장 의무자: 1992년까지는 연간수입금액 1억원 미만자, 1993년부터는 1억 5천만원 미만자임.
 자료: 국세청, 『국세통계연보』, 각 연도.

8 綜合所得稅 確定申告者의 稅額控除

(단위 : 백만원)

	세액공제합계	배당세액공제	기장세액공제	사업소득세액 공제 ¹⁾	근로소득세액 공제 ²⁾
1983	21.004	8.106	4.534	4.399	1.369
1984	24.278	6.843	7.612	4.880	1.155
1985	31.675	8.146	11.989	5.440	1.010
1986	39.875	6.608	16.115	5.609	1.070
1987	43.728	7.809	18.347	6.970	1.281
1988	50.001	10.407	21.464	7.491	1.715
1989	58.270	17.803	28.275	-	-
1990	105.074	21.678	39.566	-	19.660
1991	166.981	62.456	47.153	-	16.335
1992	197.298	84.968	54.320	-	20.709
1993	251.275	86.595	72.511	-	42.646
1994	298.038	128.443	80.212	-	43.121
1995	205.131	131.295	-	-	39.055

	저축세액공제	외국납부세액 공제	국외근로소득 세액공제	재해손실세액 공제	조세감면규제 법상의 세액	기타공제
1983	921	196	450	189	840	-
1984	1.139	581	735	623	710	-
1985	1.079	589	718	310	2,394	-
1986	1.262	587	725	304	7,595	-
1987	1.608	869	849	648	5,347	-
1988	2.062	871	752	288	4,951	-
1989	2.449	1,136	790	515	7,292	10
1990	3.451	1,705	1,081	414	17,451	68
1991	2.121	1,978	1,174	697	34,216	851
1992	1,711	3,233	1,781	403	28,341	1,832
1993	3,757	4,702	3,775	372	33,670	3,247
1994	3,171	4,341	3,312	498	29,158	5,782
1995	589	2,995	2,752	606	22,653	5,186

주: 1) 1989년에 폐지됨.

2) 1989년에 폐지되었다가 1990년에 재신설됨.

자료: 국세청, 『국세통계연보』, 각 연도.

9 綜合所得稅 確定申告者의 所得控除 現況(1994~1995)

(단위 : 명, 백만원)

	1994		1995	
	인 원	금 액	인 원	금 액
합계	4,108,710	2,344,710	4,807,591	2,720,604
인적공제계	4,025,946	2,296,543	4,673,780	2,634,780
기초공제	1,266,489	911,872	1,356,606	976,756
배우자공제	967,633	522,522	1,054,947	569,671
부양가족공제	1,529,338	734,082	1,942,575	932,436
장애자공제	17,398	9,395	22,081	11,924
경로우대공제	227,917	109,400	278,257	133,563
부녀자세대주공제	17,171	9,272	19,314	10,430
기부금특별공제	25,345	21,105	32,478	27,798
조감법상 소득공제	57,419	27,062	101,333	58,026

자료: 국세청, 『국세통계연보』, 1996.

10 課稅標準 階級別 綜合所得稅 申告現況(1995)

(단위 : %, 명, 백만원)

과세표준계급	세율	인원	소득금액		산출세액		
			구성비	구성비	구성비	구성비	
합계		1,337,787	100.0	20,131,635	100.0	3,773,497	100.0
4백만원 이하	5	548,430	41.0	1,854,607	9.2	49,223	1.3
4백만원 초과	9	266,338	19.9	2,025,833	10.1	93,044	2.5
8백만원 초과	18	234,547	17.5	3,129,716	15.5	274,045	7.3
1천6백만원 초과	27	166,494	12.4	4,094,312	20.3	627,392	16.6
3천2백만원 초과	36	83,936	6.3	3,918,339	19.5	874,506	23.2
6천4백만원 초과	45	22,108	1.7	1,776,512	8.8	537,761	14.3
1억원 초과	45	15,154	1.1	2,536,339	12.6	967,917	25.7
5억원 초과	45	749	0.1	793,125	3.9	348,287	9.2
부동산매매업	-	31	-	2,852	-	1,322	-

주: 과세표준이 없는 자는 제외하고 작성.

자료: 국세청, 『국세통계연보』, 1996.

11 勤勞所得 課稅標準 階級別 現況(1995)

(단위 : %, 천명, 백만원)

과세표준계급	세율	인원		과세표준		결정세액	
			구성비		구성비		구성비
합계		7,198	100	52,598,866	100	5,116,258	100
4백만원 이하	5	3,067	42.6	5,785,396	11.0	215,673	4.2
4백만원 초과	9	1,890	26.3	10,853,078	20.6	484,741	9.5
8백만원 초과	18	1,461	20.3	16,627,277	31.6	1,283,463	25.1
1천6백만원 초과	27	690	9.6	14,481,966	27.5	1,904,033	37.2
3천2백만원 초과	36	80	1.1	3,301,350	6.3	685,499	13.4
6천4백만원 초과	45	10	0.1	1,549,799	3.0	542,849	10.6

주: 연말정산 기준임.
 자료: 국세청, 『국세통계연보』, 1996.

12 源泉徵收 賦課 現況

(단위 : 천명, 백만원)

	징수의무자	납세의무자	지급액	부과세액
1991	4,985(396)	126.217	97,034,393	3,871,980
1992	6,001(379)	146.155	112,783,745	5,317,149
1993	6,053(384)	157.165	157,915,307	5,917,018
1994	6,309(415)	182.055	175,247,365	7,131,755
1995	6,774(445)	176.975	215,365,826	9,032,479

주: 1. 인원은 매월 원천징수 인원의 연간 누계임. 단, 갑종근로소득징수의무자의 ()의 인원은 연도말 기준이며, 납세의무자는 연말정산 기준임.
 2. 세액은 부과치임.
 3. 지급액은 원천징수대상 지급액의 연간 누계임.
 자료: 국세청, 『국세통계연보』, 1996.

13 所得種類別 源泉徵收 賦課 現況(1995)

(단위 : 천명, 백만원)

	징수의무자	납세의무자	지급액	부과세액
합계	6,774(445)	176.975	215,365,826	9,032,479
이자소득	150	119.907	20,610,017	3,168,505
배당소득	23	6.109	1,892,517	328,780
사업소득	1,500	10.692	10,333,960	103,299
갑종근로소득	4,893(445)	10.467	176,275,825	5,152,632
기타소득	60	28.822	649,778	152,114
갑종퇴직소득	138	779	4,615,870	86,758
비거주자의 국내원천소득	10	199	987,859	40,391

주: 1. 인원은 매월 원천징수 인원의 연간 누계임. 단, 갑종근로소득징수의무자의 ()의 인원은 연도말 기준이며, 납세의무자는 연말정산 기준임.
 2. 갑종근로소득 납세의무자란은 "95 갑근세 계급별결정상황표"상의 인원임.
 3. 세액은 부과치임.
 4. 지급액은 원천징수대상 지급액의 연간 누계임.
 자료: 국세청, 『국세통계연보』, 1996.

14 業種別 標準所得率 調整

		종목수		각연도 기본율
		한국표준산업분류	표준 소득률	재조정 종목수
1987	합계	1,047	1,498	91
	축산업, 수렵업, 임업 및 수산업	40	45	8
	광업과 채석업	26	47	-
	제조업	522	623	4
	전기, 가스 및 수도사업	6	6	-
	건설업	31	40	1
	도·소매 및 음식 숙박업	139	385	33
	운수, 창고 및 통신업	53	44	3
	금융, 보험, 부동산 매매업 및 사업서비스	75	108	17
	사회 및 개인서비스업	153	183	23
부동산소득, 기타소득, 산림소득	2	17	2	
1988	합계	1,048	1,501	114
	축산업, 수렵업, 임업 및 수산업	40	45	27
	광업과 채석업	26	47	10
	제조업	522	628	28
	전기, 가스 및 수도사업	6	6	-
	건설업	31	40	-
	도·소매 및 음식 숙박업	139	384	24
	운수, 창고 및 통신업	53	44	3
	금융, 보험, 부동산 매매업 및 사업서비스	76	107	2
	사회 및 개인서비스업	153	183	20
부동산소득, 기타소득, 산림소득	2	17	-	
1989	합계	1,048	1,513	69
	축산업, 수렵업, 임업 및 수산업	40	46	9
	광업과 채석업	26	47	6
	제조업	522	628	13
	전기, 가스 및 수도사업	6	6	-
	건설업	31	40	1
	도·소매 및 음식 숙박업	139	394	25
	운수, 창고 및 통신업	53	44	1
	금융, 보험, 부동산 매매업 및 사업서비스	76	107	3
	사회 및 개인서비스업	153	184	11
부동산소득, 기타소득, 산림소득	2	17	-	
1990	합계	1,048	1,519	95
	축산업, 수렵업, 임업 및 수산업	40	46	1
	광업과 채석업	26	47	8
	제조업	522	628	33
	전기, 가스 및 수도사업	6	6	-
	건설업	31	40	1
	도·소매 및 음식 숙박업	139	397	30
	운수, 창고 및 통신업	53	44	-
	금융, 보험, 부동산 매매업 및 사업서비스	76	107	3
	사회 및 개인서비스업	153	185	17
부동산소득, 기타소득, 산림소득	2	19	2	

14 業種別 標準所得率 調整(계속)

		종목수		각연도 기본율
		한국표준산업분류	표준 소득률	재조정 종목수
1991	합계	1,048	1,560	190
	축산업, 수렵업, 임업 및 수산업	40	46	6
	광업과 채석업	26	47	10
	제조업	522	624	54
	전기, 가스 및 수도사업	6	6	-
	건설업	31	40	-
	도·소매 및 음식 숙박업	139	438	88
	운수, 창고 및 통신업	53	44	-
	금융, 보험, 부동산 매매업 및 사업서비스	76	111	22
	사회 및 개인서비스업	153	185	9
	부동산소득, 기타소득, 산림소득	2	19	1
1992	합계	1,196	1,669	1,669
	농업(축산업), 수렵업, 임업	32	19	19
	어업	9	24	24
	광업	27	32	32
	제조업	585	684	684
	전기, 가스 및 수도사업	6	4	4
	건설업	40	43	43
	도·소매 및 소비자용품 수리업	168	458	458
	숙박 및 음식점업	22	49	49
	운수, 창고 및 통신업	61	66	66
	금융, 보험업	30	23	23
	부동산 임대 및 사업서비스업	83	106	106
	공공행정, 국방 및 사회보장행정	15	-	-
	교육서비스업	14	12	12
	보건 및 사회복지사업	20	36	36
	기타공공, 사회 및 개인서비스업	81	109	109
	가사서비스업, 기타소득, 산림소득	1	4	4
	국제 및 기타 외국기관	2	-	-
1993	합계	1,196	1,665	185
	농업(축산업), 수렵업, 임업	32	19	13
	어업	9	24	23
	광업	27	32	7
	제조업	585	683	44
	전기, 가스 및 수도사업	6	5	1
	건설업	40	43	2
	도·소매 및 소비자용품 수리업	168	451	51
	숙박 및 음식점업	22	48	11
	운수, 창고 및 통신업	61	66	5
	금융, 보험업	30	23	-
	부동산 임대 및 사업서비스업	83	110	17
	공공행정, 국방 및 사회보장행정	15	-	-
	교육서비스업	14	12	-
	보건 및 사회복지사업	20	36	5

14 業種別 標準所得率 調整(계속)

		종목수		각연도 기본율
		한국표준산업분류	표준 소득률	재조정 종목수
	기타공공, 사회 및 개인서비스업	81	109	6
	가사서비스업, 기타소득, 산림소득	1	4	-
	국제 및 기타 외국기관	2	-	-
1994	합계	1,196	1,638	180
	농업(축산업), 수렵업, 임업	32	19	8
	어업	9	24	5
	광업	27	32	8
	제조업	585	686	64
	전기, 가스 및 수도사업	6	5	-
	건설업	40	43	3
	도·소매 및 소비자용품 수리업	168	451	32
	숙박 및 음식점업	22	42	13
	운수, 창고 및 통신업	61	66	5
	금융, 보험업	30	23	-
	부동산 임대 및 사업서비스업	83	109	3
	공공행정, 국방 및 사회보장행정	15	-	-
	교육서비스업	14	12	-
	보건 및 사회복지사업	20	34	2
	기타공공, 사회 및 개인서비스업	81	88	37
	가사서비스업, 기타소득, 산림소득	1	4	-
	국제 및 기타 외국기관	2	-	-
1995	합계	1,196	991	845
	축산업, 수렵업 및 임업	32	11	9
	수산업	9	11	18
	광업	27	27	26
	제조업	585	316	446
	전기, 가스 및 수도사업	6	5	1
	건설업	40	27	28
	도·소매 및 소비자용품 수리업	168	329	181
	숙박 및 음식점업	22	23	25
	운수, 창고 및 통신업	61	47	20
	금융 및 보험업	30	16	3
	부동산 임대 및 사업서비스업	83	79	51
	공공행정, 국방 및 사회보장행정	15	-	-
	교육서비스업	14	8	4
	보건 및 사회복지사업	20	24	10
	기타공공, 사회 및 개인서비스업	81	64	23
	가사서비스업, 기타소득, 산림소득	1	4	-
	국제 및 기타 외국기관	2	-	-

자료: 국세청, 『국세통계연보』, 각 연도.

15 所得稅 國稅審查 事務處理 : 異議申請

(단위 : 건, 백만원)

	요 처 리 건 수			처 리 건 수				감세액	이월건수
	계	전년이월	당년접수	계	각하	기각	결정취소		
1979	1,531	40	1,491	1,514	503	623	388	654	17
1980	1,521	17	1,504	1,480	454	617	409	802	41
1981	1,746	41	1,705	1,598	495	639	464	1,526	148
1982	1,728	148	1,580	1,639	501	707	431	1,313	89
1983	1,267	89	1,178	1,197	458	488	251	782	70
1984	976	70	906	911	394	366	151	700	65
1985	933	65	868	901	423	371	107	568	32
1986	755	32	723	724	341	330	53	598	31
1987	425	31	394	421	181	219	21	193	4
1988	229	4	225	221	107	90	24	310	8
1989	213	8	205	208	85	104	19	99	5
1990	264	5	259	251	100	127	24	538	13
1991	290	13	277	280	111	144	25	131	10
1992	289	10	279	282	126	134	22	308	7
1993	495	7	488	477	196	226	55	1,420	18
1994	285	18	267	275	25	202	48	1,960	10
1995	494	10	484	476	114	237	125	2,257	18

자료: 국세청, 『국세통계연보』, 각 연도.

16 所得稅 國稅審查 事務處理 : 審査請求

(단위 : 건, 백만원)

	요 처 리 건 수			처 리 건 수				감세액	이월건수
	계	전년이월	당년접수	계	각하	기각	결정취소		
1979	1,025	154	871	929	59	535	335	912	96
1980	845	96	749	711	84	362	265	440	134
1981	929	134	795	777	73	418	286	692	152
1982	1,058	152	906	902	89	500	313	1,086	156
1983	886	156	730	805	99	546	160	787	81
1984	628	81	547	561	86	387	88	1,524	67
1985	576	67	509	521	64	383	74	1,009	55
1986	567	55	512	506	70	388	48	293	61
1987	496	61	435	472	42	381	49	630	24
1988	274	23	251	245	27	189	29	463	29
1989	292	29	263	274	29	202	43	588	18
1990	426	18	408	360	25	301	34	832	66
1991	420	66	354	362	46	292	24	1,598	58
1992	471	58	413	422	31	353	38	599	49
1993	724	49	675	673	63	544	66	1,846	51
1994	667	51	616	596	33	475	88	2,398	71
1995	601	71	530	534	38	431	65	1,774	67

자료: 국세청, 『국세통계연보』, 각 연도.

17 所得稅 稅務訴訟 件數

(단위 : 건)

	처리대상건수			당년도종결건수				계 류 건 수
	계	전년이월	당년제기	계	국가승소	국가패소	기타	
1979	143	53	90	42	13	10	19	101
1980	170	101	69	77	28	31	18	93
1981	184	93	91	36	16	13	7	148
1982	227	148	79	77	38	26	13	150
1983	278	150	128	98	40	37	21	180
1984	298	180	118	126	42	64	20	172
1985	321	172	149	117	40	65	12	204
1986	331	204	127	93	28	45	20	238
1987	372	238	134	146	42	83	21	226
1988	317	226	91	118	23	64	31	199
1989	275	199	76	142	74	68	-	133
1990	216	133	83	47	31	16	-	169
1991	276	169	107	69	46	23	-	207
1992	303	188	115	108	76	32	-	195
1993	372	203	169	153	99	54	-	218
1994	387	218	169	146	87	59	-	241
1995	367	241	126	172	134	38	-	195

자료: 국세청, 『국세통계연보』, 각 연도.

18 所得稅 監査實績

(단위 : 건, 백만원)

	건 수	세 액
1979	1,957	1,397
1980	1,855	1,295
1981	1,478	1,909
1982	2,074	3,580
1983	1,587	4,621
1984	1,559	4,301
1985	1,597	5,591
1986	1,230	8,902
1987	1,876	11,099
1988	1,567	10,711
1989	1,339	15,147
1990	1,264	16,680
1991	978	18,833
1992	1,095	21,142
1993	1,390	34,783
1994	1,335	30,841
1995	1,470	58,204

자료: 국세청, 『국세통계연보』, 각 연도.

讓渡所得稅



1 讓渡所得稅率의 變遷

(단위 : %)

	1975	1979	1980		1982		1983. 7	1989	1991	1996	
			법정 세율	탄력 세율	법정 세율	탄력 세율					
토 지	50										
전 물	30	2년 이상 보유 (국민주택)	50 (50)	40 (30)	25 (15)	40 (30)	25 (15)	40 (30)	40~60 (30)	40~60 (30)	30~50 (폐지)
		2년 미만 보유	70	50	35	50	35	50	60	60	50
부동산에 대한 권리	-	미등기 양도	80	75	-	75	-	75	75	75	75
기타자산			50	40	15	40	25	40	40~60	40~60	30~50
비상장 주식 (중소기업의 주식)										20 (10)	20 (10)

주: 부동산에 관한 권리 중 「부동산을 취득할 수 있는 권리」는 제외.

	인 원	양도가액	취득가액	기타필요경비	양도소득특별공제액
1983	308,236	2,262,580	1,031,640	45,423	223,999
1984	213,075	2,526,870	1,207,600	62,653	254,831
1985	157,271	3,504,378	1,803,608	115,366	422,122
1986	159,327	3,350,647	1,921,607	126,369	360,072
1987	156,310	2,704,912	1,364,525	103,755	247,354
1988	150,454	4,348,752	2,222,617	127,903	350,736
1989	169,128	6,415,529	3,318,731	165,463	414,361
1990	230,747	11,528,622	6,240,187	298,685	733,807
1991	299,932	13,474,610	7,837,657	327,232	792,680
1992	243,439	15,463,502	8,407,803	437,007	1,103,838
1993	199,224	16,600,160	9,080,299	348,771	1,111,771
1994	249,686	19,238,653	10,677,272	363,789	1,180,391
1995	286,258	24,262,134	13,343,227	414,654	1,500,206

	산출세액	예정신고납부세액공제	감면세액	토지초과이득세액공제
1983	268,125	6,885	34,502	-
1984	286,159	6,545	67,186	-
1985	399,392	5,339	106,764	-
1986	324,599	5,299	137,938	-
1987	336,767	7,555	116,150	-
1988	606,893	21,254	167,039	-
1989	951,205	54,778	200,164	-
1990	1,705,504	78,459	335,382	-
1991	1,838,798	84,544	298,180	-
1992	2,091,454	60,981	584,209	638
1993	2,313,825	71,898	465,712	3,498
1994	2,643,005	118,163	502,248	2,280
1995	3,354,781	123,036	627,159	5,472

주: 1) 1989년에 신설
 자료: 국세청, 『국세통계연보』, 각 연도.

(단위 : 명, 백만원)

장기보유특별공제액 ¹⁾	양도소득공제액	양도소득금액	소득공제	과세표준
-	186,983	774,535	21,515	753,020
-	187,906	813,880	32,024	781,856
-	136,714	1,026,568	15,640	1,010,928
-	142,660	799,939	14,719	785,220
-	157,425	831,853	12,346	819,507
-	135,421	1,512,075	77,574	1,434,501
137,675	155,778	2,223,521	83,848	2,139,673
235,811	225,738	3,794,394	183,428	3,610,966
285,227	297,089	3,934,725	97,946	3,836,779
553,202	264,100	4,697,552	112,979	4,584,573
663,306	212,469	5,183,544	112,063	5,071,481
766,775	239,410	6,011,016	105,833	5,905,183
1,016,692	314,025	7,673,330	121,442	7,551,888

결정세액	가산세	총결정세액	기납부세액	차감고지세액
226,738	20,046	246,784	95,514	151,270
212,428	20,575	233,003	89,909	143,094
287,289	31,815	319,104	85,389	233,715
181,362	20,115	201,477	67,386	134,091
213,062	14,127	277,189	96,185	131,004
418,600	20,600	439,200	237,595	201,605
696,263	27,696	723,959	461,630	262,329
1,219,663	46,232	1,337,895	926,581	411,314
1,456,074	57,404	1,513,478	1,086,022	427,456
1,445,626	63,890	1,509,516	1,025,081	484,435
1,772,717	78,549	1,851,266	1,244,497	606,769
2,020,314	109,499	2,129,813	1,443,788	686,025
2,599,114	163,840	2,762,954	1,701,410	1,061,544

3 讓渡所得稅 國稅審查 事務處理 : 異議申請

(단위 : 건, 백만원)

	요 처 리 건 수			처 리 건 수				감세액	이월건수
	계	전년이월	당년접수	계	각하	기각	결정취소		
1979	825	38	787	816	171	346	299	580	9
1980	908	9	899	896	175	392	329	677	12
1981	1,806	12	1,794	1,586	326	738	522	1,263	220
1982	4,136	220	3,916	3,955	1,070	1,846	1,039	3,193	181
1983	1,974	180	1,794	1,915	574	924	417	1,281	59
1984	1,348	59	1,289	1,280	438	693	149	558	68
1985	1,559	68	1,491	1,500	611	760	129	472	59
1986	1,233	59	1,174	1,180	494	622	64	383	53
1987	618	53	565	599	253	315	31	537	19
1988	724	19	705	685	225	408	52	737	39
1989	909	39	870	886	299	498	89	762	23
1990	1,214	23	1,191	1,180	418	664	98	1,465	34
1991	972	34	938	945	312	539	94	1,418	27
1992	1,020	27	993	990	292	615	83	1,474	30
1993	1,458	29	1,429	1,335	439	774	122	2,477	123
1994	1,386	123	1,263	1,351	125	1,049	177	3,389	35
1995	2,363	35	2,328	2,239	524	1,299	416	10,573	124

자료: 국세청, 「국세 통계연보」, 각 연도.

4 讓渡所得稅 國稅審查 事務處理 : 審查請求

(단위 : 건, 백만원)

	요 처 리 건 수			처 리 건 수				감세액	이월건수
	계	전년이월	당년접수	계	각하	기각	결정취소		
1979	718	104	614	659	35	438	186	433	59
1980	572	59	513	496	47	346	103	645	76
1981	1,063	76	987	805	77	530	198	931	258
1982	2,449	258	2,191	2,197	217	1,435	545	2,793	252
1983	1,547	252	1,295	1,479	123	1,142	214	1,053	68
1984	1,039	68	971	961	88	783	90	397	78
1985	1,298	78	1,220	1,203	125	1,015	63	281	95
1986	1,222	95	1,127	1,106	99	950	57	386	116
1987	809	116	693	741	81	626	34	244	68
1988	1,093	68	1,025	871	43	767	61	757	222
1989	1,649	222	1,427	1,512	116	1,245	151	4,482	137
1990	1,968	137	1,831	1,804	134	1,546	124	3,495	164
1991	1,649	164	1,485	1,583	143	1,332	108	3,977	66
1992	1,782	66	1,716	1,600	105	1,339	156	6,166	182
1993	2,364	182	2,182	1,855	191	1,485	179	3,836	509
1994	2,580	509	2,071	2,329	125	1,828	376	9,991	251
1995	3,311	251	3,060	2,933	149	2,420	364	6,485	378

자료: 국세청, 『국세통계연보』, 각 연도.

5 讓渡所得稅 稅務訴訟 件數

(단위 : 건)

	처 리 대 상 건 수			당 년 도 종 결 건 수				계류건수
	계	전년이월	당년제기	계	국가승소	국가패소	기타	
1979	102	31	71	26	13	4	9	76
1980	138	76	62	75	34	32	9	63
1981	179	63	116	72	30	29	13	107
1982	270	107	163	92	27	43	22	178
1983	519	178	341	223	82	90	51	296
1984	528	296	232	282	92	143	47	246
1985	552	246	306	267	82	135	50	285
1986	676	285	391	240	62	136	42	436
1987	795	436	359	432	82	290	60	363
1988	664	363	301	315	65	189	61	349
1989	714	349	365	263	133	130	-	451
1990	949	451	498	318	192	126	-	631
1991	1,153	631	522	386	263	123	-	767
1992	1,145	701	444	488	329	159	-	657
1993	1,116	646	470	552	364	188	-	564
1994	1,079	564	515	463	280	183	-	616
1995	1,197	616	581	540	346	194	-	657

자료: 국세청, 『국세통계연보』, 각 연도.

 讓渡所得稅 監查實績

(단위 : 건, 백만원)

	건 수	세 액
1979	342	840
1980	360	743
1981	569	1,690
1982	521	2,798
1983	460	2,687
1984	422	3,907
1985	365	2,698
1986	376	4,187
1987	463	12,503
1988	468	9,588
1989	438	14,717
1990	533	22,676
1991	446	19,172
1992	765	26,621
1993	744	47,501
1994	620	40,030
1995	810	63,235

자료: 국세청, 「국세통계연보」, 각 연도.



法人税



1 法人稅率의 變遷

1950		1951		1952		1953	
일반법인	35%	일반법인		일반법인		일반법인	
		50만원 미만	25%	50만원 이하	15%	1,000만원 이하	35%
		50만원 이상	30%	50만원 초과	20%	1,000만원 초과	40%
		100만원 이상	35%	100만원 초과	25%	2,000만원 초과	45%
		500만원 이상	40%	500만원 초과	35%	5,000만원 초과	50%
		1,000만원 이상	45%	1,000만원 초과	45%	1억원 초과	55%
				2,000만원 초과	55%	2억원 초과	60%
				5,000만원 초과	65%	5억원 초과	65%
				1억원 초과	75%	10억원 초과	70%
특별법인	20%	특별법인		특별법인		특별법인	
		50만원 미만	15%	(좌동)		500만원 이하	20%
		50만원 이상	20%			500만원 이상	25%
		100만원 이상	25%			1,000만원 초과	30%
		500만원 이상	30%			2,000만원 초과	35%
		1,000만원 이상	35%			5,000만원 초과	40%
						1억원 초과	45%
						2억원 초과	50%
						5억원 초과	55%

1955		1957		1959		1961	
일반법인	35%	일반법인	32%	일반법인	30%	비공개법인	22%
특별법인 · 비영리법인	30%	특별법인 · 비영리법인	27%	동족회사	22%	공개비영리법인	17%

1962		1963		1964		1966	
비공개법인	20%	비공개법인		비공개법인		비공개법인	
		100만원 이하	20%	100만원 이하	25%	100만원 이하	20%
		100만원 초과	25%	100만원 초과	30%	100만원 초과	30%
						500만원 초과	35%
공개법인	10%	공개법인		공개법인		공개법인	
		100만원 이하	10%	100만원 이하	12.5%	비공개법인세율의	
		100만원 초과	12.5%	100만원 초과	15%	1/2	

1 法人稅率의 變遷(계속)

1968	1969	1972	1975
일반법인 100만원 이하 25% 100만원 초과 35% 500만원 초과 45%	일반법인 (좌동)	일반법인 100만원 이하 20% 100만원 초과 30% 500만원 초과 40%	일반법인 300만원 이하 20% 300만원 초과 30% 500만원 초과 40%
공개 비영리법인 100만원 이하 20% 100만원 초과 30% 500만원 초과 35%	공개법인 100만원 이하 15% 100만원 초과 20% 500만원 초과 25%	공개법인 상장법인 100만원 이하 16% 100만원 초과 20% 500만원 초과 27%	공개법인 500만원 이하 20% 500만원 초과 27%
	비영리법인 100만원 이하 20% 100만원 초과 30% 500만원 초과 35%	비영리법인 (좌동)	비영리법인 (공개법인과 동일)

1976	1977	1979	1981
일반법인 (좌동)	일반법인 (좌동)	일반법인 (좌동)	일반법인 5천만원 이하 25% 5천만원 초과 40%
공개법인 (좌동)	공개법인 500만원 이하 20%(25%) 500만원 초과 27%(33%) ※ ()안은 대주주지분율 35% 초과법인에 대한 것임.	공개법인 500만원 이하 20%(25%) 500만원 초과 32%(35%) ※ ()안은 대주주지분율 35% 초과법인에 대한 것임.	공개법인(35% 이하) 5천만원 이하 25% 5천만원 초과 33%
비영리법인 500만원 이하 20%(15%) 500만원 초과 27% ※ ()안은 학교법인	비영리법인 (좌동)	비영리법인 (좌동) 중소법인 300만원 이하 15% 300만원 초과 25% 500만원 초과 35%	비영리법인 5천만원 이하 20% 5천만원 초과 27%



法人稅率의 變遷(계속)

1982	1983	1989	1991
일반법인 5천만원 이하 22% 5천만원 초과 38%	일반법인 5천만원 이하 20% 5천만원 초과 30% (비상장대기업 33%)	일반법인 8천만원 이하 20% 8천만원 초과 30% (비상장대법인 33%)	일반법인 1억원이하 20% 1억원 초과 34%
공개법인(35% 이하) 5천만원 이하 22% 5천만원 초과 33%			
비영리법인 (좌등)	비영리법인 27%	비영리법인 27%	
공공법인 5%	공공법인 5%	공공법인 - 일반공공법인 3억원 이하 10% 3억원 초과 15%	공공법인 - 일반공공법인 3억원 이하 17% 3억원 초과 25%

1994	1995	1996	
일반법인 1억원 이하 18% 1억원 초과 32%	일반법인 1억원 이하 18% 1억원 초과 30%	일반법인 1억원 이하 16% 1억원 초과 28%	
공공법인 - 일반공공법인 3억원 이하 18% 3억원 초과 25%	공공법인 1억원 이하 18% 1억원 초과 25%	공공법인 1억원 이하 16% 1억원 초과 25%	

	예산액 (A)	징수결정액 (B)	부과액
1965	5,410	5,824	5,956
1966	9,607	11,278	10,455
1967	16,559	16,235	16,012
1968	24,754	26,919	27,412
1969	34,695	34,828	38,093
1970	44,317	46,853	49,574
1971	56,193	59,463	61,299
1972	54,818	58,178	66,231
1973	62,674	53,618	80,753
1974	120,992	114,800	127,686
1975	124,916	135,526	158,897
1976	167,623	179,218	209,546
1977	262,366	256,649	282,291
1978	333,205	356,492	393,971
1979	503,961	529,450	551,892
1980	455,144	515,732	555,770
1981	597,645	623,233	667,131
1982	683,752	813,534	871,998
1983	866,144	917,564	996,093
1984	838,884	976,521	1,070,405
1985	981,462	1,173,123	1,262,471
1986	1,175,710	1,240,774	1,359,359
1987	1,324,745	1,737,566	1,855,289
1988	1,702,451	2,325,398	2,438,621
1989	2,724,583	3,203,878	3,494,661
1990	3,361,584	3,308,650	3,963,472
1991	4,415,802	4,724,905	5,740,412
1992	5,727,423	6,072,779	7,720,291
1993	6,618,188	6,119,600	8,609,252
1994	6,753,900	7,658,752	10,552,115
1995	8,307,600	9,093,752	12,185,349

주: 1. 미수납액 = 징수결정액 - 수납액 - 불납결손액
 2. 부과액에는 수입분이 포함되어 있음.
 자료: 국세청, 『국세통계연보』, 각 연도.

(단위 : 백만원, %)

수납액 (C)	불 납 결 손 액	미 수 납 액	비 율	
			B/A	C/A
5,695	6	122	107.6	105.3
10,882	30	367	117.4	113.3
15,948	74	212	98.0	96.3
24,582	279	640	99.3	91.3
33,121	189	1,518	95.5	95.1
42,351	3,537	965	95.5	90.3
56,699	934	1,830	100.9	95.4
54,824	1,470	1,884	106.1	100.0
49,779	2,526	1,313	85.6	79.4
110,291	987	3,522	94.9	91.2
130,480	471	4,575	108.5	104.5
171,172	1,010	7,036	106.9	102.1
234,955	5,100	16,594	97.8	89.5
358,715	1,065	5,712	109.6	107.6
493,207	1,569	34,674	105.0	97.8
485,206	3,114	27,412	113.3	106.6
594,062	4,258	24,913	104.3	99.4
781,303	8,177	24,054	119.0	114.3
863,691	13,612	40,261	105.9	99.7
923,535	18,269	34,717	116.3	110.1
1,126,731	20,717	25,675	119.5	114.8
1,191,401	25,481	23,892	105.5	101.3
1,682,444	37,114	18,008	131.2	127.0
2,247,429	32,456	45,513	136.6	132.0
3,107,894	32,478	63,506	117.6	114.1
3,226,128	23,516	59,006	98.4	96.0
4,585,547	18,633	120,725	107.0	103.8
5,941,051	24,288	107,440	106.0	103.7
5,862,329	90,385	166,886	92.5	88.6
7,387,568	80,546	190,638	113.4	109.4
8,662,631	123,772	307,349	109.5	104.3

3 資本金 規模別 法人數

(단위 : 개)

	계	1천만원 미만	5천만원 미만	5천만원 이상	1억원 이상	10억원 이상	100억원 이상
1983	38,740	4,923	15,270	8,518	8,630	1,185	214
1984	40,678	4,337	14,389	9,866	10,435	1,383	268
1985	42,719	3,597	12,174	12,227	12,830	1,565	326
1986	45,844	3,611	9,825	14,902	15,412	1,738	356
1987	50,723	2,156	4,157	24,066	17,941	1,953	450
1988	56,615	2,547	3,865	26,709	20,700	2,273	521
1989	65,224	1,783	3,759	29,902	26,006	3,141	633
1990	76,638	1,681	3,589	34,717	32,156	3,783	712
1991	90,553	1,808	3,670	40,138	39,499	4,606	832
1992	102,136	1,848	4,666	41,043	47,750	5,884	945
1993	112,262	2,019	3,429	45,423	53,566	6,677	1,148
1994	125,413	2,070	3,700	51,478	59,191	7,776	1,198
1995	142,084	3,168	3,374	58,258	65,581	10,172	1,531

주: 당해 연도말 가동법인 기준임.
 자료: 국세청, 『국세통계연보』, 각 연도.

4 資産 規模別 法人數(1992~1995)

(단위 : 개)

	계	5억원 미만	5억~10억원	10억~50억원	50억~100억원	100억원 이상
1992	102,136	52,976	16,363	22,411	4,463	5,923
1993	112,262	59,614	17,113	23,991	4,797	6,747
1994	125,413	63,255	21,274	27,788	5,613	7,483
1995	142,084	71,722	23,426	31,179	7,070	8,687

주: 당해 연도말 가동법인 기준임.
 자료: 국세청, 『국세통계연보』, 각 연도.

5 外形 規模別 法人數

(단위 : 개)

	계	5억원 미만 (영세법인)	5억~30억원 (소법인)	30~100억원 (중법인)	100억원 이상 (대법인)
1983	38.740	26.013	9.293	2.261	1.173
1984	40.678	26.427	10.283	2.637	1.331
1985	42.719	26.916	11.383	2.966	1.454
1986	45.844	27.859	12.703	3.564	1.718
1987	50.723	29.088	15.063	4.501	2.071
1988	56.615	31.567	17.363	5.271	2.414
1989	65.224	35.576	20.418	6.380	2.850
1990	76.638	40.510	24.718	8.048	3.362
1991	90.553	47.520	28.726	10.057	4.250
1992	102.136	53.084	33.014	11.162	4.876
1993	112.262	56.083	37.961	12.798	5.420
1994	125.413	60.402	43.749	15.103	6.159
1995	142.084	66.924	49.751	17.814	7.595

주: 당해 연도말 가동법인 기준임.
 자료: 국세청, 『국세통계연보』, 각 연도.

● 種類別 法人數

(단위 : 개)

	계	주식회사	합자회사	합명회사	유한회사	비영리법인	외국법인
1968	12,305	9,321	1,081	279	98	1,437	89
1969	13,301	9,943	1,207	292	130	1,642	87
1970	14,207	10,567	1,257	281	134	1,858	110
1971	15,594	11,885	1,313	274	143	1,872	107
1972	10,317	8,352	920	166	106	670	103
1973	11,926	9,651	889	141	117	1,019	109
1974	13,339	10,840	893	147	120	1,212	127
1975	14,868	12,093	1,027	158	138	1,311	141
1976	16,199	13,268	1,046	169	157	1,411	148
1977	18,698	14,718	1,107	219	235	2,225	194
1978	20,684	16,450	1,139	229	316	2,297	253
1979	23,542	18,518	1,365	260	387	2,750	262
1980	26,612	20,388	1,489	268	429	3,746	292
1981	28,808	22,072	1,555	283	490	4,124	284
1982	35,424	23,730	1,705	351	626	8,705	307
1983	38,740	26,418	1,938	369	748	8,933	334
1984	40,678	28,335	2,096	384	785	8,732	346
1985	42,719	30,174	2,166	367	829	8,791	392
1986	45,844	32,989	2,213	372	909	8,901	460
1987	50,723	37,527	2,230	371	1,153	8,931	511
1988	56,615	42,904	2,331	366	1,358	9,034	622
1989	65,224	50,868	2,493	383	1,603	9,156	721
1990	76,658	61,354	2,664	393	2,154	9,318	775
1991	90,553	73,614	2,938	407	3,094	9,716	784
1992	102,136	83,623	3,212	432	4,161	9,936	772
1993	112,262	93,377	3,434	499	3,863	10,329	760
1994	125,413	104,893	3,807	738	4,206	11,050	719
1995	142,084	119,496	4,428	793	5,031	11,487	849

주: 1. 당해 연도말 가동법인 기준임.

2. 비영리법인에는 수익사업이 있는 사단, 재단 등과 공공법인이 포함됨.

자료: 국세청, 『국세통계연보』, 각 연도.

● 業種別 法人數

(단위 : 개)

	계	수 산	광 산	제 조	건 설	전 기·가 스·수 도	도 매	소 매	부 동 산
1975	14,868	110	161	5,319	1,368	1	1,804	209	926
1976	16,199	110	157	5,881	1,462	2	1,854	312	1,088
1977	18,698	119	177	6,505	1,575	2	2,275	426	1,145
1978	20,684	123	185	7,165	1,913	2	2,576	508	1,180
1979	23,542	115	194	7,639	2,296	4	2,958	532	1,296
1980	26,612	142	203	8,007	2,832	3	3,534	597	1,492
1981	28,808	126	199	8,516	3,052	3	4,026	637	1,603
1982	35,424	142	232	9,146	3,484	9	4,516	691	1,746
1983	38,740	153	253	9,676	4,701	19	4,849	753	1,913
1984	40,678	151	275	10,129	5,479	17	5,194	721	1,976
1985	42,719	153	278	10,882	5,918	25	5,465	727	2,046
1986	45,844	154	307	12,396	6,293	26	6,036	852	2,124
1987	50,723	177	336	14,988	6,635	31	7,056	947	2,270
1988	56,615	195	355	17,897	7,067	34	8,460	1,065	2,285
1989	65,224	203	375	20,847	8,915	39	10,385	1,163	2,415
1990	76,638	230	450	24,073	11,311	35	13,213	1,490	2,630
1991	90,553	242	567	27,486	14,951	46	16,593	1,769	2,707
1992	102,136	219	630	29,577	19,415	45	19,547	2,310	2,715
1993	112,262	239	812	33,244	20,487	53	22,564	2,259	2,872
1994	125,413	248	896	36,675	24,108	51	25,115	2,493	3,068
1995	142,084	359	957	41,086	27,855	52	29,336	2,856	3,223

7 業種別 法人數(계속)

(단위 : 개)

	금융보험	음식숙박	운수보관	기타 서비스	산림	축산	의료	기타사업
1975	356	76	566	2,614	14	42	39	1,263
1976	345	89	660	2,820	14	45	49	1,311
1977	445	99	1,075	2,751	18	50	66	1,970
1978	457	126	1,581	2,831	20	61	79	1,877
1979	677	139	2,226	3,026	13	70	77	2,280
1980	1,066	148	2,480	3,316	16	65	88	2,623
1981	1,396	171	2,760	3,550	13	68	100	2,588
1982	6,823	180	2,967	4,031	50	98	123	1,186
1983	6,970	201	3,252	4,564	48	107	141	1,140
1984	7,038	203	3,466	4,850	41	94	165	879
1985	7,153	215	3,636	5,201	28	93	164	735
1986	7,050	238	3,678	5,593	26	104	194	773
1987	6,992	291	3,745	6,252	24	100	201	678
1988	7,015	353	3,814	7,039	25	98	200	713
1989	6,945	442	3,908	8,443	36	105	196	807
1990	6,920	477	4,100	10,447	41	127	219	875
1991	7,052	536	4,276	12,763	47	135	234	1,149
1992	7,176	538	4,603	13,744	56	120	244	1,197
1993	7,203	595	4,848	15,117	54	137	274	1,504
1994	7,248	695	5,121	16,983	59	226	289	2,138
1995	7,270	735	5,719	19,257	73	348	332	2,626

주: 당해 연도말 가동법인 기준임.
 자료: 국세청, 『국세통계연보』, 각 연도.

8 決算期別 法人數

(단위 : 개)

	계	12월말	3월말	6월말	9월말	기타
1983	38,740	34,285	1,242	1,253	463	1,497
1984	40,678	36,100	1,286	1,319	479	1,494
1985	42,719	38,189	1,270	1,331	486	1,443
1986	45,844	41,079	1,326	1,373	521	1,545
1987	50,723	45,710	1,414	1,492	555	1,552
1988	56,615	51,447	1,427	1,594	564	1,583
1989	65,224	59,614	1,544	1,756	642	1,668
1990	76,638	70,288	1,769	2,052	755	1,774
1991	90,553	83,826	1,866	2,238	786	1,837
1992	102,136	95,453	1,842	2,190	827	1,824
1993	112,262	105,366	1,956	2,282	840	1,818
1994	125,413	118,409	1,928	2,337	807	1,932
1995	142,084	135,165	1,982	2,388	802	1,747

주: 당해 연도말 가동법인 기준임.
 자료: 국세청, 『국세통계연보』, 각 연도.

9 市道別 法人數(1991~1995)

(단위 : 개)

	1991	1992	1993	1994	1995
합계	90,553	102,136	112,262	125,413	142,084
서울특별시	38,443	42,589	46,352	50,277	54,892
부산광역시	6,947	7,481	7,942	8,609	10,150
대구광역시	3,596	4,082	4,731	5,035	5,552
인천광역시	3,659	4,081	4,848	5,366	6,577
광주광역시	2,395	2,769	3,088	3,353	4,117
대전광역시	2,102	2,507	2,645	2,936	3,394
시 계	57,142	63,509	69,606	75,576	84,682
경기도	11,052	12,725	13,768	15,995	18,061
강원도	1,897	2,248	2,508	2,955	3,402
충청북도	2,260	2,709	3,142	3,461	4,124
충청남도	2,399	2,842	3,198	3,800	4,297
전라북도	2,663	2,906	3,224	3,865	4,710
전라남도	2,478	3,004	3,449	4,404	5,093
경상북도	4,182	4,746	5,298	6,035	7,027
경상남도	5,567	6,337	6,887	7,936	9,089
제주도	913	1,110	1,182	1,386	1,599
도 계	33,411	38,627	42,656	49,837	57,402

주: 법인수에는 최종 사업연도가 종료하지 아니한 신규법인은 제외함.
 자료: 국세청, 『국세통계연보』, 1996.

10 類型別 公益法人 現況(1991~1995)

(단위 : 개)

	계	출연재산 없는 공익법인	출연재산 있는 공익법인						
			소계	학교	학술·장학 자선	사회복지	의료	종교	기타
1991	3,790	902	2,888	1,070	785	641	125	180	87
1992	3,920	913	3,007	1,070	854	653	138	189	103
1993	3,995	941	3,054	1,077	849	656	146	197	129
1994	4,230	983	3,247	1,058	953	703	176	187	170
1995	4,461	990	3,471	1,055	1,046	768	197	205	200

자료: 국세청, 『국세통계연보』, 1996.

11 法人稅 還給金

(단위 : 백만원, %)

	법인세 총징수결정액 (A)	법인세 환급발생액 (B)	국세 환급발생액 (C)	환급금처리			비율	
				환부	충당	기타	발생 (B/A)	점유 (B/C)
1987	1,854.814	117.248	2,836.519	107.407	9.841	0	6.3	4.1
1988	2,437.382	111.983	3,297.123	94.583	17.400	0	4.6	3.4
1989	3,495.129	291.253	3,435.697	277.969	13.281	3	8.3	8.5
1990	3,957.061	648.411	4,246.457	627.452	20.959	0	16.4	15.3
1991	5,736.541	1,011.649	5,568.061	988.468	23.168	13	17.6	18.2
1992	7,725.482	1,652.702	5,978.043	1,615.999	36.703	0	21.4	27.7
1993	8,601.450	2,481.850	7,317.098	2,437.772	44.078	0	28.9	33.9
1994	10,552.115	1,652.702	8,504.432	1,615.999	36.703	0	15.7	19.4
1995	12,180.029	3,086.321	10,614.619	3,023.824	62.453	44	25.3	29.1

주: 환급발생은 원천징수납부세액, 중간예납 등 세법에 의한 절차상 환급임.

자료: 국세청, 『국세통계연보』, 각 연도.

17 法人稅 國稅審查 事務處理 : 異議申請

(단위 : 건, 백만원)

	요처리건수			처리건수				감세액	이월건수
	계	전년이월	당년접수	계	각하	기각	경정		
1965	240	27	213	227	16	154	57	20	13
1966	350	13	337	337	22	259	56	48	13
1967	374	13	361	348	29	250	69	24	26
1968	408	26	382	363	32	219	112	178	45
1969	906	45	861	829	100	446	283	160	77
1970	978	77	901	947	97	503	347	370	31
1971	882	31	851	816	94	390	332	187	66
1972	1,047	66	981	962	71	579	312	526	85
1973	1,462	85	1,377	1,455	125	819	511	447	7
1974	517	7	510	513	91	206	216	178	4
1975	446	6	440	427	45	185	197	155	19
1976	429	19	410	412	58	197	157	148	17
1977	362	17	345	332	81	158	93	141	30
1978	544	30	514	533	116	268	149	240	11
1979	234	11	223	228	59	97	72	683	6
1980	281	6	275	270	63	118	89	2,223	11
1981	305	11	294	272	58	131	83	743	33
1982	333	33	300	298	74	150	74	8,663	35
1983	238	35	203	214	57	122	35	308	24
1984	206	24	182	197	57	113	27	2,546	9
1985	156	9	147	146	43	92	11	190	10
1986	141	10	131	133	43	81	9	173	8
1987	99	8	91	97	32	54	11	138	2
1988	90	2	88	89	25	57	7	156	1
1989	85	1	84	81	22	49	10	293	4
1990	98	4	94	92	20	66	6	171	6
1991	86	6	80	81	21	52	8	542	5
1992	90	5	85	87	16	66	5	274	3
1993	151	3	148	144	30	102	12	2,499	7
1994	138	7	131	133	8	103	22	2,868	5
1995	135	5	130	128	22	78	28	20,309	7

자료: 국세청, 『국세통계연보』, 각 연도.

13 法人稅 國稅審查 事務處理 : 審查請求

	요처리건수			처리건수				감세액	이월건수
	계	전년이월	당년접수	계	각하	기각	경정		
1965	42	4	38	42	0	13	29	37	0
1966	56	0	56	47	0	29	18	21	9
1967	113	9	104	105	3	61	41	57	8
1968	151	8	143	128	3	77	48	440	23
1969	160	23	137	119	6	65	48	383	41
1970	400	41	359	307	43	155	109	1,793	93
1971	252	93	159	213	36	116	61	408	39
1972	381	39	342	362	32	176	154	1,801	19
1973	362	19	343	308	23	159	126	1,433	54
1974	220	54	166	194	23	111	60	987	26
1975	239	26	213	198	12	113	73	971	41
1976	480	41	439	405	21	244	140	1,691	75
1977	441	75	366	377	30	208	139	875	64
1978	743	64	679	671	32	423	216	2,879	72
1979	415	72	343	369	20	210	139	1,866	46
1980	533	46	487	487	52	292	143	2,078	46
1981	492	46	446	432	51	242	139	2,921	60
1982	551	60	491	462	34	270	158	7,924	89
1983	599	89	510	549	39	395	115	3,837	50
1984	400	50	350	354	45	249	60	3,396	46
1985	350	46	304	334	31	257	46	8,457	16
1986	245	16	229	206	19	168	19	433	39
1987	217	39	178	204	22	157	25	587	13
1988	194	13	181	180	17	141	22	1,526	14
1989	250	14	236	226	11	181	34	2,751	24
1990	328	24	304	287	15	244	28	3,106	41
1991	340	41	299	281	23	232	26	1,723	59
1992	377	59	318	331	20	286	25	1,380	46
1993	459	46	413	392	40	311	41	3,622	67
1994	497	67	430	443	13	377	53	4,733	54
1995	415	54	361	377	7	330	40	2,926	38

자료: 국세청, 『국세통계연보』, 각 연도.

(단위 : 건)

	처리대상건수			당년도종결건수				계류건수
	계	전년이월	당년접수	계	국가승소	국가패소	기타	
1973	135	84	51	72	11	7	54	63
1974	111	63	48	31	17	14	0	80
1975	105	80	25	53	19	14	20	52
1976	86	52	34	43	16	18	9	43
1977	95	43	52	33	12	12	9	62
1978	115	62	53	34	19	11	4	81
1979	183	81	102	43	11	19	13	140
1980	183	140	43	76	38	29	9	107
1981	214	107	107	56	23	23	10	158
1982	235	158	77	60	30	22	8	175
1983	291	175	116	96	43	41	12	195
1984	316	195	121	99	46	37	16	217
1985	337	217	120	116	46	60	10	221
1986	316	221	95	71	26	38	7	245
1987	339	245	94	115	40	63	12	224
1988	282	224	58	88	26	49	13	194
1989	256	194	62	108	63	45	0	148
1990	250	148	102	73	50	23	0	177
1991	298	177	121	71	44	27	0	227
1992	340	213	127	108	74	34	0	232
1993	389	241	148	156	94	62	0	233
1994	353	233	120	278	95	183	0	616
1995	355	213	142	132	98	34	0	223

자료: 국세청, 『국세통계연보』, 각 연도.

15 法人稅 監查實績

(단위 : 건, 백만원)

	건 수	금 액
1968	238	273
1969	172	30
1970	473	541
1971	355	753
1972	309	668
1973	284	796
1974	239	651
1975	160	830
1976	460	924
1977	439	692
1978	569	700
1979	306	407
1980	322	1.188
1981	267	1.013
1982	399	3.691
1983	380	5.414
1984	449	9.321
1985	382	10.092
1986	528	7.658
1987	347	9.885
1988	472	12.898
1989	474	20.317
1990	468	37.094
1991	533	50.184
1992	567	61.279
1993	778	85.268
1994	525	72.999
1995	649	150.049

자료: 국세청, 『국세통계연보』, 각 연도.

資產再評價稅



1 資産再評價稅의 沿革

	재평가법 1	재평가법 2	재평가법 3	재평가법 4
명칭	자산재평가법	자산재평가입시 조치법	자산재평가법	자산재평가법
공포일	1958. 1. 2	1962. 5. 24	1965. 3. 31	1974. 12. 21
효력기간	1958.1.1 ~ 12.31 (1년간)	62.5.24 ~ 64.4.30 (2년간)	영구법	영구법
재평가의 강제성	법인 : 강제 개인 : 임의	임의	임의	임의
재평가의 제한	-	-	재평가일 이후 2년경과	재평가일 이후 25% 이상 도매물가지수 상승시
재평가 대상	자산	자산·부채	자산	자산
산정방법	배수평가	배수평가 및 시가평가	시가평가	시가평가
재평가세율	1%	자산 : 0.5% 부채 : 1%	3%	3%
재평가적립금의 처분제한	- 재평가세 납부 - 자본전입	좌동	좌동	- 재평가세 납부 - 자본전입 - 재평가일 이후에 발생한 결손금 보전 - 환율조정계정상의 금액과 상계

2 資産再評價稅 豫算 및 徵收

(단위 : 백만원, %)

	예산액 (A)	부과액	징수결정액 (B)	수납액 (C)	미수납액	비율	
						(B/A)	(C/A)
1965	63	170	86	86	-	136.0	135.8
1966	274	363	335	334	2	122.3	121.7
1967	528	816	726	724	2	137.4	137.1
1968	856	817	822	800	23	96.1	93.4
1969	1,007	900	871	870	1	86.5	86.4
1970	1,178	783	717	716	-	60.8	60.8
1971	1,248	1,284	1,317	1,315	2	105.5	105.3
1972	1,074	1,513	1,431	1,429	2	133.3	133.1
1973	1,180	1,653	1,041	1,041	-	88.2	88.2
1974	2,090	2,456	2,421	2,421	-	115.8	115.8
1975	5,527	5,150	5,077	5,077	-	91.9	91.9
1976	8,767	8,360	7,881	7,881	-	89.9	89.9
1977	5,479	7,991	7,764	7,746	18	141.7	141.4
1978	6,915	6,759	6,763	6,763	-	97.8	97.8
1979	9,804	11,477	11,159	10,389	769	113.8	106.0
1980	23,190	17,231	22,535	22,418	117	97.2	96.7
1981	28,129	40,800	40,178	40,178	-	142.8	142.8
1982	55,767	57,344	57,632	57,629	3	103.3	103.3
1983	64,467	50,288	50,293	50,293	-	78.0	78.0
1984	55,633	35,052	35,060	35,032	29	63.0	63.0
1985	36,315	16,686	16,686	16,686	-	45.9	45.9
1986	28,066	6,049	6,049	6,049	-	21.6	21.6
1987	6,129	13,445	13,464	13,452	12	219.7	219.5
1988	9,045	34,689	32,791	32,723	68	362.5	361.8
1989	45,885	89,707	93,635	89,671	3,964	204.1	195.4
1990	49,685	95,231	95,282	95,282	-	191.8	191.8
1991	32,768	65,905	66,165	65,899	266	201.9	201.1
1992	40,935	68,911	68,877	68,876	1	168.3	168.3
1993	115,557	99,578	98,525	98,505	20	85.3	85.2
1994	129,700	86,306	86,406	86,406	-	66.6	66.6
1995	80,300	93,388	93,087	89,105	3,982	115.9	111.0

주: 미수납액 = 징수결정액 - 수납액
 자료: 국세청, 『국세통계연보』, 각 연도.

3 資産再評價稅 賦課

(단위 : 백만원)

		세액합계	자진납부	추징 또는 환부	당기에 납부한 연부연납세액	차년도 연부연납세액
1981	계	40,800	24,404	1,155	15,241	20,095
	영리법인	40,730	24,363	1,155	15,212	20,062
	외국법인	41	16	-	25	16
	비영리법인	6	6	-	-	6
	개인	22	19	-	4	11
1982	계	57,343	33,988	467	22,888	31,756
	영리법인	57,285	33,949	466	22,870	31,727
	외국법인	16	-	-	16	-
	비영리법인	15	15	-	-	13
	개인	27	24	1	2	15
1983	계	50,288	17,008	520	32,760	19,127
	영리법인	50,089	16,810	538	32,741	18,935
	외국법인	-	-	-	-	-
	비영리법인	22	9	-	13	8
	개인	177	190	△18	6	184
1984	계	35,052	17,117	237	17,698	13,004
	영리법인	34,799	17,055	230	17,515	12,986
	외국법인	-	-	-	-	-
	비영리법인	14	-	8	6	-
	개인	239	62	△1	178	18
1985	계	16,686	3,876	110	12,700	2,825
	영리법인	16,650	3,853	115	12,682	2,820
	외국법인	-	-	-	-	-
	비영리법인	-	-	-	-	-
	개인	36	23	△5	18	5
1986	계	6,049	2,645	83	3,321	2,019
	영리법인	6,025	2,618	85	3,321	2,001
	외국법인	18	18	-	-	18
	비영리법인	-	-	-	-	-
	개인	6	8	△2	-	-
1987	계	13,445	11,047	167	2,231	9,925
	영리법인	13,382	11,009	160	2,213	9,925
	외국법인	18	-	-	18	-
	비영리법인	-	-	-	-	-
	개인	45	38	7	-	-
1988	계	34,689	22,678	1,802	10,209	20,283
	영리법인	34,567	22,587	1,802	10,178	20,199
	외국법인	6	6	-	-	-
	비영리법인	-	-	-	-	-
	개인	116	85	-	31	84

● 資産在評價稅 賦課(계속)

(단위 : 백만원)

	구 분	세액합계	자진납부	추징 또는 환부	당기에 납부한 연부연납세액	차년도 연부연납세액
1989	계	89,707	67,746	△619	22,580	65,780
	영리법인	89,639	67,746	△619	22,512	65,780
	외국법인	-	-	-	-	-
	비영리법인	-	-	-	-	-
	개인	68	-	-	68	-
1990	계	95,231	25,756	△281	69,756	21,713
	영리법인	95,231	25,756	△281	69,756	21,713
	외국법인	-	-	-	-	-
	비영리법인	-	-	-	-	-
	개인	-	-	-	-	-
1991	계	65,905	39,175	4,300	22,430	43,726
	영리법인	65,868	39,138	4,300	22,430	43,689
	외국법인	-	-	-	-	-
	비영리법인	37	37	-	-	37
	개인	-	-	-	-	-
1992	계	68,911	24,088	1,253	43,570	20,882
	영리법인	68,911	24,082	1,259	43,570	20,882
	외국법인	-	-	-	-	-
	비영리법인	-	-	-	-	-
	개인	-	6	△6	-	-
1993	계	99,578	78,806	△221	20,993	78,924
	영리법인	99,578	78,806	△221	20,993	78,924
	외국법인	-	-	-	-	-
	비영리법인	-	-	-	-	-
	개인	-	-	-	-	-
1994	계	86,306	15,509	△721	71,518	13,660
	영리법인	86,289	15,492	△721	71,518	13,657
	외국법인	-	-	-	-	-
	비영리법인	17	17	-	-	3
	개인	-	-	-	-	-
1995	계	93,388	76,092	3,552	13,744	73,578
	영리법인	93,371	76,078	3,552	13,741	73,578
	외국법인	-	-	-	-	-
	비영리법인	17	14	-	3	-
	개인	-	-	-	-	-

주: 1. △는 환부세액을 표시함.

2. 차년도 연부연납세액은 당해연도에 신고한 자산재평가세 중 다음해에 납부할 세액 상당분임.

3. 세액합계 = 자진납부 + 추징 또는 환부 + 당기에 납부한 연부연납세액

자료: 국세청, 『국세통계연보』, 각 연도.

4 資産再評價 算出内譯

(단위 : 명, 백만원)

		재평가인원	재평가액	장부가액	재평가차액	이월결손금	차감과세표준액	산출세액
1981	계	561	5,319,661	3,167,184	2,152,478	450,339	1,702,139	51,076
	영리법인	555	5,311,725	3,161,860	2,149,865	450,339	1,699,526	50,997
	외국법인	1	3,592	2,530	1,062	-	1,062	32
	비영리법인	1	2,001	1,591	409	-	409	12
	개인	4	2,343	1,202	1,141	-	1,141	34
1982	계	479	9,096,697	4,964,683	4,132,015	341,060	3,790,955	66,861
	영리법인	471	6,001,875	3,434,458	2,567,417	341,060	2,226,356	66,793
	외국법인	-	-	-	-	-	-	-
	비영리법인	4	3,092,420	1,529,153	1,563,267	-	1,563,267	29
	개인	4	2,403	1,071	1,331	-	1,331	40
1983	계	302	3,488,696	1,862,631	1,626,065	227,337	1,398,728	36,020
	영리법인	290	3,080,097	1,666,626	1,413,471	227,315	1,186,156	35,598
	외국법인	-	-	-	-	-	-	-
	비영리법인	5	383,314	184,214	199,100	22	199,078	17
	개인	7	25,285	11,790	13,494	-	13,494	405
1984	계	430	2,432,008	1,209,295	1,222,713	129,396	1,093,317	32,799
	영리법인	425	2,429,242	1,208,567	1,220,675	129,396	1,091,279	32,738
	외국법인	-	-	-	-	-	-	-
	비영리법인	-	-	-	-	-	-	-
	개인	5	2,766	727	2,038	-	2,038	61
1985	계	176	377,513	136,356	241,157	20,480	220,676	6,620
	영리법인	169	375,426	135,360	240,065	20,480	219,585	6,588
	외국법인	-	-	-	-	-	-	-
	비영리법인	-	-	-	-	-	-	-
	개인	7	2,087	996	1,091	-	1,091	33
1986	계	125	389,755	165,466	224,289	42,693	181,596	5,448
	영리법인	122	388,050	165,167	222,883	42,693	180,190	5,406
	외국법인	1	1,382	170	1,212	-	1,212	36
	비영리법인	-	-	-	-	-	-	-
	개인	2	322	129	193	-	193	6
1987	계	127	1,244,996	494,516	750,480	32,862	717,618	21,528
	영리법인	122	1,240,738	493,295	747,443	32,862	714,581	21,438
	외국법인	-	-	-	-	-	-	-
	비영리법인	-	-	-	-	-	-	-
	개인	5	4,258	1,221	3,037	-	3,037	90
1988	계	187	2,713,120	1,327,347	1,385,773	46,105	1,339,668	40,190
	영리법인	183	2,704,526	1,324,685	1,379,841	46,105	1,333,736	40,012
	외국법인	1	427	219	208	-	208	6
	비영리법인	-	-	-	-	-	-	-
	개인	3	8,167	2,443	5,724	-	5,724	172

4 資産再評價 算出内譯(계속)

(단위 : 명, 백만원)

		재평가인원	재평가액	장부가액	재평가차액	이월결손금	차감과세표준액	산출세액
1989	계	204	10,512,647	5,545,292	4,967,355	193,035	4,774,320	143,230
	영리법인	204	10,512,647	5,545,292	4,967,355	193,035	4,774,320	143,230
	외국법인	-	-	-	-	-	-	-
	비영리법인	-	-	-	-	-	-	-
	개인	-	-	-	-	-	-	-
1990	계	150	1,884,225	718,582	1,165,643	34,473	1,131,170	33,935
	영리법인	150	1,884,225	718,582	1,165,643	34,473	1,131,170	33,935
	외국법인	-	-	-	-	-	-	-
	비영리법인	-	-	-	-	-	-	-
	개인	-	-	-	-	-	-	-
1991	계	130	5,446,630	1,350,572	4,096,058	658,334	3,437,724	103,131
	영리법인	129	5,443,689	1,350,117	4,093,572	658,334	3,435,238	103,057
	외국법인	-	-	-	-	-	-	-
	비영리법인	1	2,941	455	2,486	-	2,486	74
	개인	-	-	-	-	-	-	-
1992	계	94	3,058,887	389,599	2,669,288	142,557	2,526,731	45,621
	영리법인	78	1,929,357	270,802	1,658,555	137,848	1,520,707	45,621
	외국법인	-	-	-	-	-	-	-
	비영리법인	16	1,129,530	118,797	1,010,733	4,709	1,006,024	-
	개인	-	-	-	-	-	-	-
1993	계	144	8,186,361	2,103,895	6,082,466	1,011,912	5,070,554	152,017
	영리법인	143	8,182,901	2,103,752	6,079,149	1,011,912	5,067,237	152,017
	외국법인	-	-	-	-	-	-	-
	비영리법인	1	3,460	143	3,317	-	3,317	-
	개인	-	-	-	-	-	-	-
1994	계	88	1,266,340	136,205	1,130,135	83,496	1,046,639	31,398
	영리법인	86	1,264,864	136,135	1,128,729	82,740	1,045,989	31,378
	외국법인	-	-	-	-	-	-	-
	비영리법인	2	1,476	70	1,406	756	650	20
	개인	-	-	-	-	-	-	-
1995	계	152	6,633,571	1,034,187	5,599,384	561,602	5,037,782	151,133
	영리법인	151	6,633,070	1,034,137	5,598,933	561,602	5,037,331	151,119
	외국법인	-	-	-	-	-	-	-
	비영리법인	1	501	50	451	-	451	14
	개인	-	-	-	-	-	-	-

주: 1. 재평가차액 = 재평가액 - 장부가액

2. 차감과세표준액 = 재평가차액 - 이월결손금

자료: 국세청, 『국세통계연보』, 각 연도.

5 資産別 再評價 狀況

(단위 : 백만원)

	자산종류	재평가액	장부가액	재평가차액	취득가액
1981	계	5,319,661	3,167,184	2,152,478	3,736,275
	감가상각자산	4,008,861	2,559,844	1,449,016	3,160,264
	유형감가상각자산	4,003,452	2,556,174	1,447,278	3,156,337
	무형감가상각자산	5,408	3,671	1,738	3,927
	토지	1,114,245	466,176	648,069	464,775
	주식	194,458	140,244	54,214	110,323
	입목	2,098	919	1,179	913
1982	계	9,096,697	4,964,683	4,132,015	5,961,097
	감가상각자산	7,794,293	4,381,809	3,412,484	5,379,274
	유형감가상각자산	7,789,733	4,378,438	3,411,296	5,375,873
	무형감가상각자산	4,559	3,371	1,188	3,401
	토지	1,196,105	507,358	688,747	504,858
	주식	101,911	73,208	28,703	74,660
	입목	4,388	2,307	2,081	2,305
1983	계	3,488,696	1,862,630	1,626,065	2,314,225
	감가상각자산	2,315,193	1,455,698	859,495	2,056,491
	유형감가상각자산	2,105,398	1,337,355	768,044	1,938,331
	무형감가상각자산	209,794	118,343	91,451	118,160
	토지	1,048,130	348,183	699,947	214,771
	주식	124,631	58,493	66,139	42,709
	입목	742	257	484	254
1984	계	2,432,008	1,209,295	1,222,713	1,737,586
	감가상각자산	1,552,292	983,030	569,262	1,517,758
	유형감가상각자산	1,551,569	982,477	569,091	1,517,208
	무형감가상각자산	723	552	171	549
	토지	849,573	205,755	643,818	199,092
	주식	27,713	19,804	7,909	20,018
	입목	2,431	706	1,724	719
1985	계	377,513	136,356	241,157	210,438
	감가상각자산	153,120	94,483	58,638	169,628
	유형감가상각자산	153,102	94,465	58,637	169,610
	무형감가상각자산	18	18	0	18
	토지	189,833	34,191	155,641	33,127
	주식	34,244	7,373	26,871	7,373
	입목	316	310	7	310

● 資産別 再評價 狀況(계속)

(단위 : 백만원)

	자산종류	재평가액	장부가액	재평가차액	취득가액
1986	계	389.755	165.466	224.289	222.561
	감가상각자산	215.848	141.617	74.231	198.713
	유형감가상각자산	215.826	141.596	74.230	198.691
	무형감가상각자산	22	21	1	22
	토지	172.387	22.503	149.884	22.608
	주식	1.393	1.297	96	1.191
	입목	126	49	78	49
1987	계	1,244.996	494.516	750.480	854.449
	감가상각자산	789.507	397.743	391.764	758.853
	유형감가상각자산	789.504	397.741	391.763	758.851
	무형감가상각자산	3	2	1	2
	토지	401.554	80.155	321.399	78.979
	주식	36.292	15.910	20.382	15.910
	입목	17.643	708	16.935	707
1988	계	2,713.120	1,327.347	1,385.773	2,085.557
	감가상각자산	1,689.927	1,074.789	615.138	1,831.125
	유형감가상각자산	1,689.927	1,074.789	615.138	1,831.125
	무형감가상각자산	-	-	-	-
	토지	932.009	230.425	701.584	231.921
	주식	89.957	21.652	68.305	21.983
	입목	1,227	481	746	528
1989	계	10,512.647	5,545.292	4,967.355	10,377.885
	감가상각자산	8,852.066	5,293.711	3,558.355	10,125.827
	유형감가상각자산	8,852.037	5,293.682	3,558.355	10,125.798
	무형감가상각자산	29	29	-	29
	토지	1,424.061	200.061	1,224.000	200.556
	주식	230.872	48.142	182.730	48.142
	입목	5,648	3,377	2,271	3,360
1990	계	1,884.225	718.582	1,165.643	1,005.025
	감가상각자산	929.197	612.034	317.163	898.796
	유형감가상각자산	929.193	612.030	317.163	898.792
	무형감가상각자산	4	4	-	4
	토지	951.550	104.563	846.987	104.244
	주식	3.283	1,895	1,388	1,895
	입목	195	90	105	90

5 資産別 再評價 狀況(계속)

(단위 : 백만원)

	자산종류	재평가액	장부가액	재평가차액	취득가액
1991	계	5,446.630	1,350.572	4,096.058	2,111.207
	감가상각자산	1,813.035	1,063.109	749.926	1,819.618
	유형감가상각자산	1,813.035	1,063.109	749.926	1,819.618
	무형감가상각자산	-	-	-	-
	토지	3,559,148	260.197	3,298.951	266.008
	주식	69,896	26,861	43,035	25,176
	입목	4,551	405	4,146	405
1992	계	3,058.887	389.599	2,669.288	729.181
	감가상각자산	438.035	201.628	236.407	542.371
	유형감가상각자산	438.035	201.628	236.407	542.371
	무형감가상각자산	-	-	-	-
	토지	2,552.672	171.410	2,381.262	170.166
	주식	66.094	16.315	49.779	16.395
	입목	2,086	246	1,840	249
1993	계	8,186.361	2,103.895	6,082.466	3,064.726
	감가상각자산	2,715.132	1,619.018	1,096.114	2,581.816
	유형감가상각자산	2,715.132	1,619.018	1,096.114	2,581.816
	무형감가상각자산	-	-	-	-
	토지	5,204,869	312.398	4,892.471	310.424
	주식	260,121	171,504	88,617	171,504
	입목	6,239	975	5,264	982
1994	계	1,266.340	136.205	1,130.135	425.406
	감가상각자산	248.438	80.270	168.168	364.076
	유형감가상각자산	248.438	80.270	168.168	364.076
	무형감가상각자산	-	-	-	-
	토지	1,017.212	55.609	961.603	61.004
	주식	-	-	-	-
	입목	690	326	364	326
1995	계	6,633.571	1,034.187	5,599.384	2,346.787
	감가상각자산	1,522.232	640.597	881.635	1,961.124
	유형감가상각자산	1,519.552	639.517	880.035	1,958.826
	무형감가상각자산	2.680	1.080	1.600	2.298
	토지	4,814.109	296.634	4,517.475	288.899
	주식	262,991	91,469	171,522	91,268
	입목	34,239	5,487	28,752	5,496

주: 재평가차액 = 재평가액 - 장부가액
 자료: 국세청, 『국세통계연보』, 각 연도.



附加價值稅



1 附加價値稅 豫算 및 徵收

(단위 : 백만원, %)

	예 산 액 (A)	징수결정액 (B)	수 납 액 (C)	불납결손액	미수납액	비 율	
						(B/A)	(C/A)
1977	218,224	247,238	241,573	642	5,023	113.3	110.7
1978	817,115	846,942	838,907	4,709	3,326	103.7	102.7
1979	1,006,946	1,103,417	1,088,675	4,963	9,779	109.6	108.1
1980	1,472,163	1,507,150	1,471,194	9,244	26,712	102.4	99.9
1981	1,890,413	1,899,076	1,804,760	16,106	78,210	100.5	95.5
1982	2,142,931	2,251,111	2,094,383	26,621	130,107	105.0	97.7
1983	2,513,658	2,759,183	2,559,277	37,997	161,909	109.8	101.8
1984	2,737,860	2,945,555	2,704,272	44,571	196,712	107.6	98.8
1985	3,031,074	3,154,923	2,901,197	50,691	203,035	104.1	95.7
1986	3,138,132	3,605,941	3,272,210	65,962	267,769	114.9	104.3
1987	3,579,790	3,949,942	3,650,479	76,742	222,721	110.3	102.0
1988	3,995,152	4,382,836	4,205,215	72,457	105,164	109.7	105.3
1989	4,686,836	5,463,006	5,260,229	71,990	130,787	116.6	112.2
1990	6,714,058	7,187,670	6,964,419	68,159	155,092	107.1	103.7
1991	8,752,203	8,588,360	8,252,627	62,689	273,044	98.1	94.3
1992	10,383,796	10,610,992	10,076,296	101,703	432,993	102.2	97.0
1993	12,003,846	12,287,114	11,687,506	152,562	447,046	102.4	97.4
1994	13,478,700	13,762,576	13,057,973	170,144	534,459	102.1	96.9
1995	14,522,400	15,754,211	14,636,893	365,278	752,040	108.5	100.8

주: 1. 징수기준이며 징수액은 수입분을 포함.

2. 납세자수는 각 연도 2기 확정 신고 인원이며 1989년 이후는 소액부징수자를 포함한 인원임.

자료: 국세청, 『국세통계연보』, 각 연도.

2 附加價値稅 申告人員 및 課稅標準

(단위 : 명, 억원)

	신 고 인 원			
	계	법인	개인일반	과세특례
1983	1,168,672	37,525	252,273	878,874
1984	1,221,161	40,645	281,786	898,730
1985	1,269,342	43,712	310,883	914,747
1986	1,341,398	47,523	345,143	948,732
1987	1,420,082	53,088	388,894	978,100
1988	1,472,424	59,934	410,269	1,002,221
1989	1,654,553	69,511	468,771	1,116,271
1990	1,834,240	81,402	550,780	1,202,058
1991	1,988,821	94,579	626,974	1,267,268
1992	2,102,203	107,073	672,723	1,322,407
1993	2,253,105	117,374	778,854	1,356,877
1994	2,388,044	133,911	933,335	1,320,798
1995	2,526,198	150,023	1,103,567	1,272,608

	과세표준			
	계	법인	개인일반	과세특례
1983	1,434,211	1,122,819	245,963	65,429
1984	1,548,835	1,193,717	286,950	68,168
1985	1,649,959	1,270,472	310,788	68,699
1986	1,896,456	1,462,464	365,506	68,486
1987	2,270,977	1,765,903	438,102	66,972
1988	2,654,569	2,065,858	518,390	70,321
1989	2,965,561	2,293,451	594,378	77,732
1990	3,632,349	2,806,283	738,178	87,888
1991	4,456,882	3,453,829	905,849	97,204
1992	5,048,362	3,952,451	988,039	107,872
1993	5,778,181	4,522,435	1,135,498	120,248
1994	6,903,037	5,402,193	1,373,072	127,772
1995	8,383,692	6,635,042	1,618,249	130,401

주: 연도별 인원은 소액징수자를 포함한 각 연도 2기 확정 신고 인원임.
 자료: 국세청, 『국세통계연보』, 각 연도.

3. 附加價値稅 納付 및 還給稅額

(단위 : 억원, %)

		납 부 세 액			환 급 세 액						실 세 수	
		계	국내분	수입분	계	일반환급	조기환급			세액	점유비	
							소계	수출	시설투자			
1983	계	35,095	19,755	15,340	10,106	914	9,192	8,286	906	24,989	100.0	
	법인	28,434	13,094	15,340	8,807	582	8,225	7,621	604	19,627	78.5	
	개인일반	5,395	5,395	-	1,299	332	967	665	302	4,096	16.4	
	특례	1,266	1,266	-	-	-	-	-	-	1,266	5.1	
1984	계	40,668	22,277	18,391	13,287	983	12,304	11,094	1,210	27,381	100.0	
	법인	32,945	14,554	18,391	11,623	620	11,003	10,245	758	21,322	77.9	
	개인일반	6,401	6,401	-	1,664	363	1,301	849	452	4,737	17.3	
	특례	1,322	1,322	-	-	-	-	-	-	1,322	4.8	
1985	계	43,750	24,340	19,410	14,045	763	13,282	11,762	1,520	29,705	100.0	
	법인	35,517	16,107	19,410	12,318	487	11,831	10,815	1,016	23,199	78.1	
	개인일반	6,901	6,901	-	1,727	276	1,451	947	504	5,174	17.4	
	특례	1,332	1,332	-	-	-	-	-	-	1,332	4.5	
1986	계	50,565	29,339	21,226	18,132	708	17,424	15,528	1,896	32,433	100.0	
	법인	41,013	19,787	21,226	15,922	444	15,478	14,140	1,338	25,091	77.4	
	개인일반	8,222	8,222	-	2,210	264	1,946	1,388	558	6,012	18.5	
	특례	1,330	1,330	-	-	-	-	-	-	1,330	4.1	
1987	계	62,854	33,783	29,071	26,715	699	26,016	23,468	2,548	36,139	100.0	
	법인	51,652	22,581	29,071	23,945	422	23,523	21,750	1,773	27,707	76.7	
	개인일반	9,907	9,907	-	2,770	277	2,493	1,718	775	7,137	19.7	
	특례	1,295	1,295	-	-	-	-	-	-	1,295	3.6	
1988	계	74,002	40,696	33,306	29,422	918	28,504	24,805	3,699	44,580	100.0	
	법인	60,516	27,210	33,306	26,250	589	25,661	23,092	2,569	34,266	76.9	
	개인일반	12,121	12,121	-	3,172	329	2,843	1,713	1,130	8,949	20.1	
	특례	1,365	1,365	-	-	-	-	-	-	1,365	3.1	
1989	계	84,015	48,834	35,181	29,063	1,465	27,598	22,306	5,292	54,952	100.0	
	법인	68,342	33,161	35,181	24,766	965	23,801	20,411	3,390	43,576	79.3	
	개인일반	14,185	14,185	-	4,297	500	3,797	1,895	1,902	9,888	18.0	
	특례	1,488	1,488	-	-	-	-	-	-	1,488	2.7	

3 附加價値稅 納付 및 還給稅額(계속)

(단위 : 억원, %)

		납부세액			환급세액						실세수	
		계	국내분	수입분	계	일반환급	조기환급			세액	점유비	
							소계	수출	시설투자			
1990	계	105,009	61,827	43,182	35,370	1,901	33,469	23,111	10,358	69,639	100.0	
	법인	85,429	42,247	43,182	28,770	1,173	27,597	20,935	6,662	56,659	81.4	
	개인일반	18,022	18,022	-	6,600	728	5,872	2,176	3,696	11,422	16.4	
	특례	1,558	1,558	-	-	-	-	-	-	1,558	2.2	
1991	계	130,034	78,009	52,025	42,320	2,937	39,383	28,108	11,275	87,714	100.0	
	법인	104,878	52,853	52,025	34,267	1,817	32,450	25,778	6,672	70,611	80.5	
	개인일반	23,398	23,398	-	8,053	1,120	6,933	2,330	4,603	15,345	17.5	
	특례	1,758	1,758	-	-	-	-	-	-	1,758	2.0	
1992	계	144,496	90,650	53,846	41,285	3,214	38,071	28,446	9,625	103,211	100.0	
	법인	115,995	62,149	53,846	34,085	2,052	32,033	26,001	6,032	81,910	79.4	
	개인일반	26,505	26,505	-	7,200	1,162	6,038	2,445	3,593	19,305	18.7	
	특례	1,996	1,996	-	-	-	-	-	-	1,996	1.9	
1993	계	160,738	102,984	57,754	41,396	4,336	37,060	27,657	9,403	119,342	100.0	
	법인	129,840	72,086	57,754	33,234	2,751	30,483	25,025	5,458	96,606	80.9	
	개인일반	28,641	28,641	-	8,162	1,585	6,577	2,632	3,945	20,479	17.2	
	특례	2,257	2,257	-	-	-	-	-	-	2,257	1.9	
1994	계	187,923	117,816	70,107	50,879	4,555	46,324	33,453	12,871	137,139	100.0	
	법인	151,650	81,543	70,107	40,695	2,408	38,287	30,528	7,759	110,955	80.9	
	개인일반	34,130	34,130	-	10,184	2,147	8,037	2,925	5,112	23,946	17.5	
	특례	2,143	2,143	-	-	-	-	-	-	2,238	1.6	
1995	계	225,403	136,535	88,868	72,431	6,462	65,969	48,498	17,471	152,972	100.0	
	법인	182,921	94,053	88,868	60,408	4,021	56,387	45,342	11,045	122,513	80.1	
	개인일반	41,090	41,090	-	12,023	2,441	9,582	3,156	6,426	29,067	19.0	
	특례	1,392	1,392	-	-	-	-	-	-	1,392	0.9	

주: 1. 납부, 환급, 실세수액은 신고기준임.

2. 수입분은 법인의 납부세액에 가산함.

자료: 국세청, 『국세통계연보』, 각 연도.

附加價値稅 課稅期間別 更正 現況

(단위 : 명, 백만원)

		경정인원			적출과표			추징세액		
		계	당연	선별	계	당연	선별	계	당연	선별
83.1	계	102,431	83,821	18,610	772,437	332,228	440,209	77,412	28,166	49,246
	법인	7,827	4,140	2,687	291,683	80,338	211,345	31,654	8,806	22,848
	개인일반	56,790	42,762	14,028	370,023	148,450	221,573	43,445	17,220	26,225
	특례	37,814	36,919	895	110,731	103,440	7,291	2,313	2,140	173
83.2	계	94,562	70,829	23,733	999,805	222,516	777,289	98,398	18,878	79,520
	법인	9,231	3,465	5,766	546,909	55,736	491,173	54,833	6,493	48,340
	개인일반	54,635	36,601	17,034	368,936	94,156	274,780	41,702	10,790	30,912
	특례	30,696	29,763	933	83,960	72,624	11,336	1,863	1,595	268
84.1	계	101,847	87,642	14,205	788,404	328,642	459,762	78,191	29,316	48,875
	법인	6,197	3,327	2,870	357,918	104,959	252,959	37,725	11,968	25,757
	개인일반	55,791	44,783	11,008	336,769	136,863	199,906	38,391	15,431	22,960
	특례	39,859	39,532	327	93,717	86,820	6,897	2,075	1,917	158
84.2	계	72,181	66,774	5,407	487,163	302,752	184,411	53,834	35,542	18,292
	법인	5,089	4,243	846	205,715	69,224	136,491	26,692	14,234	12,458
	개인일반	39,128	34,621	4,507	218,167	172,214	45,953	25,696	19,913	5,783
	특례	27,964	27,910	54	63,281	61,314	1,967	1,446	1,395	51
85.1	계	69,747	64,390	5,357	500,346	323,432	176,914	51,394	31,735	19,659
	법인	5,009	3,685	1,324	193,124	87,922	105,202	21,923	10,655	11,268
	개인일반	42,258	38,338	3,920	234,971	166,078	68,893	27,995	19,662	8,333
	특례	22,480	22,367	113	72,251	69,432	2,819	1,486	1,418	68
85.2	계	58,361	51,131	7,230	547,804	331,324	216,480	58,478	33,783	24,695
	법인	6,065	4,556	1,509	235,055	115,999	119,056	27,165	13,740	13,425
	개인일반	36,804	31,135	5,669	257,456	162,866	94,590	30,259	19,061	11,198
	특례	15,492	15,440	52	55,293	52,459	2,834	1,054	982	72
86.1	계	355,444	349,496	5,948	680,189	442,923	237,266	148,414	120,675	27,739
	법인	10,563	9,172	1,391	184,941	62,160	122,781	39,796	24,940	14,856
	개인일반	147,056	142,932	4,124	417,403	308,396	109,007	99,689	86,930	12,759
	특례	197,825	197,392	433	77,845	72,367	5,478	8,929	8,805	124
86.2	계	328,615	322,628	5,987	640,845	325,482	315,363	142,198	107,472	34,726
	법인	10,322	9,117	1,205	248,042	83,839	164,203	42,774	24,492	18,282
	개인일반	123,907	119,479	4,428	334,718	190,312	144,406	91,790	75,520	16,270
	특례	194,392	194,038	354	58,085	51,331	6,754	7,634	7,460	174
87.1	계	364,655	358,753	5,902	963,794	599,339	364,455	189,777	149,806	39,971
	법인	11,883	10,611	1,272	305,116	116,687	188,429	55,658	34,755	20,903
	개인일반	163,402	159,062	4,340	526,980	361,786	165,194	124,660	105,922	18,738
	특례	189,370	189,080	290	131,698	120,866	10,832	9,459	9,129	330

4 附加價値稅 課稅期間別 更正 現況(계속)

(단위 : 명, 백만원)

		경정인원			적출과표			추징세액		
		계	당연	선별	계	당연	선별	계	당연	선별
87.2	계	342.039	340.185	1.854	495.869	312.882	182.987	155.610	135.259	20.351
	법인	11.040	10.620	420	130.749	23.224	107.525	46.899	34.648	12.251
	개인일반	140.258	138.911	1.347	311.516	238.532	72.984	101.360	93.320	8.040
	특례	190.741	190.654	87	53.604	51.126	2.478	7.351	7.291	60
88.1	계	377.595	375.249	2.346	888.569	657.499	231.070	204.526	175.505	29.021
	법인	10.391	9.694	697	342.854	182.650	160.204	63.311	44.365	18.946
	개인일반	158.376	156.734	1.642	471.167	401.215	69.952	132.599	122.545	10.054
	특례	208.828	208.821	7	74.548	73.634	914	8.616	8.595	21
88.2	계	371.702	368.361	3.341	811.028	499.438	311.590	199.799	166.016	33.783
	법인	11.138	10.307	831	265.609	130.279	135.330	60.688	42.233	18.455
	개인일반	143.931	141.740	2.191	478.303	311.572	166.731	129.945	114.828	15.117
	특례	216.633	216.314	319	67.116	57.587	9.529	9.166	8.955	211
89.1	계	426.843	423.712	3.131	1,081.729	696.211	385.518	237.405	203.882	33.523
	법인	13.271	12.586	685	440.826	255.781	185.045	75.007	56.142	18.865
	개인일반	178.319	176.347	1.972	533.298	343.179	190.119	152.384	137.964	14.420
	특례	235.253	234.779	474	97.605	87.251	10.354	10.014	9.776	238
89.2	계	439.287	436.366	2.921	918.215	462.157	456.058	213.241	175.024	38.217
	법인	11.997	11.347	650	326.022	115.458	210.564	56.195	36.962	19.233
	개인일반	157.304	155.586	1.718	521.368	292.963	228.405	146.696	128.159	18.537
	특례	269.986	269.433	553	70.825	53.736	17.089	10.350	9.903	447
90.1	계	453.308	451.139	2.169	1,060.990	620.977	440.013	265.000	227.723	37.277
	법인	12.955	12.497	458	389.245	185.911	203.334	71.503	55.154	16.349
	개인일반	166.020	164.862	1.158	574.055	357.798	216.257	181.141	160.691	20.450
	특례	274.383	273.830	553	97.690	77.268	20.422	12.356	11.878	478
90.2	계	345.362	342.954	2.408	1,007.145	591.098	416.047	257.259	221.204	36.055
	법인	11.988	11.506	482	327.525	160.055	167.470	68.846	52.795	16.051
	개인일반	146.672	145.521	1.151	562.447	339.454	222.993	176.442	157.005	19.437
	특례	187.152	186.377	775	117.173	91.589	25.584	11.971	11.404	567
91.1	계	387.190	384.878	2.312	1,079.471	610.015	469.456	247.020	208.066	38.954
	법인	11.199	10.893	306	340.418	164.878	175.540	85.973	69.283	16.690
	개인일반	151.165	150.202	963	551.564	322.273	229.291	196.310	175.385	20.925
	특례	224.826	223.783	1.043	187.489	122.864	64.625	14.737	13.398	1.339
91.2	계	425.659	421.915	3.744	1,289.410	709.087	580.323	364.213	311.261	52.952
	법인	14.232	13.522	710	474.226	213.871	260.355	122.690	98.367	24.323
	개인일반	158.865	156.867	1.998	659.383	389.545	269.838	227.244	199.736	27.508
	특례	252.562	251.526	1.036	155.801	105.671	50.130	14.279	13.158	1.121

4 附加價値稅 課稅期間別 更正 現況(계속)

(단위 : 명, 백만원)

		경정인원			적출과표			추징세액		
		계	당연	선별	계	당연	선별	계	당연	선별
92.1	계	473,355	470,136	3,219	1,574,512	1,032,727	541,785	497,406	447,623	49,783
	법인	15,943	15,441	502	505,964	277,711	228,253	179,633	157,203	22,430
	개인일반	182,774	181,245	1,529	796,707	545,834	250,873	299,273	273,697	25,576
	특례	274,638	273,450	1,188	271,841	209,182	62,659	18,500	16,723	1,777
92.2	계	544,072	540,035	4,037	2,306,783	1,496,645	810,138	545,169	491,072	54,097
	법인	17,203	16,549	654	1,176,570	729,026	447,544	202,939	178,938	24,001
	개인일반	174,115	171,852	2,263	812,535	506,604	305,931	318,936	290,090	28,846
	특례	352,754	351,634	1,120	317,678	261,015	56,663	23,294	22,044	1,250
93.1	계	599,783	593,258	6,525	3,459,653	2,430,766	1,028,887	616,781	535,806	80,975
	법인	19,464	18,781	683	1,657,542	1,090,500	567,042	248,932	202,461	46,471
	개인일반	208,527	206,074	2,453	1,190,586	852,074	338,512	339,742	307,976	31,766
	특례	371,792	368,403	3,389	672,525	549,192	123,333	28,152	25,369	2,783
93.2	계	631,059	621,160	9,899	3,175,528	1,702,686	1,472,842	668,393	524,760	143,633
	법인	22,508	20,864	1,644	1,168,813	445,654	723,159	266,743	194,914	71,829
	개인일반	229,578	223,861	5,717	1,466,240	813,869	652,371	374,659	305,042	69,617
	특례	378,973	376,435	2,538	540,975	443,663	97,312	26,991	24,804	2,187
94.1	계	510,224	502,837	7,387	2,894,434	1,364,202	1,530,232	636,701	487,061	149,640
	법인	21,750	20,179	1,571	1,290,673	454,443	836,230	272,924	193,351	79,573
	개인일반	186,793	181,580	5,213	1,206,547	553,285	653,262	339,104	269,937	69,167
	특례	301,672	301,078	594	397,214	356,474	40,740	24,673	23,773	900
94.2	계	525,952	518,594	7,358	3,171,147	1,408,485	1,762,662	669,335	512,942	156,393
	법인	24,071	22,563	1,508	1,359,441	424,410	935,031	277,332	203,442	73,890
	개인일반	211,736	206,148	5,588	1,351,112	538,097	813,015	362,816	280,650	82,166
	특례	290,145	289,883	262	460,594	445,978	14,616	29,187	28,850	337
95.1	계	485,897	481,642	4,255	3,981,436	2,520,895	1,460,541	899,521	774,865	124,656
	법인	25,565	24,613	952	1,285,817	585,954	699,863	352,723	299,048	53,675
	개인일반	223,193	220,166	3,027	1,950,332	1,229,235	721,097	513,424	443,318	70,106
	특례	237,139	236,863	276	745,287	705,706	39,581	33,374	32,499	875
95.2	계	518,052	513,438	4,614	3,970,448	2,351,898	1,618,550	956,055	821,763	134,292
	법인	32,107	31,166	941	1,552,000	693,584	858,416	406,336	341,124	65,212
	개인일반	313,813	310,507	3,306	1,677,056	952,437	724,619	525,852	457,591	68,261
	특례	172,132	171,765	367	741,392	705,877	35,515	23,867	23,048	819

주: 특례(과세특례)인원에는 소액부징수자가 제외되었음.

자료: 국세청, 『국세통계연보』, 각 연도.

業態別 附加價值率

과세기간	계	농·수· 임·어업	광업	제조	전기·가스· 수도	도매	소매
1983.1(기)	29.7	74.7	36.1	28.0	15.3	11.6	10.6
1983.2	30.0	67.4	35.0	26.7	20.3	11.5	7.9
1984.1	27.8	56.9	19.4	19.8	32.5	22.3	13.2
1984.2	29.1	69.0	37.6	20.4	32.0	25.0	13.4
1985.1	27.3	62.1	14.7	19.2	40.3	21.3	16.1
1985.2	29.3	56.8	43.8	22.6	36.1	22.7	14.5
1986.1	27.0	55.3	43.1	21.8	48.5	20.6	16.9
1986.2	28.4	50.2	45.7	22.5	51.1	22.4	15.5
1987.1	25.2	55.0	43.2	19.6	54.6	20.8	16.6
1987.2	24.4	44.8	42.7	17.3	49.3	21.9	15.7
1988.1	23.2	51.4	40.4	18.1	51.4	20.2	15.8
1988.2	25.8	35.6	41.2	21.4	51.4	20.4	14.5
1989.1	23.7	51.1	36.2	18.6	54.0	20.8	15.8
1989.2	24.8	33.1	37.8	19.8	39.0	22.1	14.5
1990.1	22.8	43.1	32.7	18.5	44.7	21.2	15.1
1990.2	23.4	21.6	26.7	18.9	28.8	21.7	13.7
1991.1	21.3	38.0	31.1	16.7	31.6	20.6	13.6
1991.2	24.0	42.8	28.5	20.4	20.6	19.3	13.4
1992.1	23.5	48.9	12.9	20.9	16.0	20.1	12.5
1992.2	25.8	50.0	30.6	22.4	10.8	20.2	6.8
1993.1	24.9	23.2	9.3	20.9	18.8	19.5	14.3
1993.2	26.4	58.4	3.2	23.4	26.6	19.9	15.3
1994.1	24.3	28.1	11.2	21.7	30.4	19.7	16.2
1994.2	25.1	44.9	18.7	23.2	16.3	19.8	13.3
1995.1	22.6	25.8	19.3	19.0	21.6	19.2	13.5
1995.2	21.0	33.9	19.3	14.5	7.3	19.9	12.6

주: 법인 및 개인일반과세자를 기준으로 작성하였음.
 자료: 국세청, 『국세통계연보』, 각 연도.

(단위 : %)

부동산 매매	건설	음식	숙박	운수·창고· 통신	부동산 임대	대인·중개·주선 위탁·도급	기타
-	76.7	58.8	51.8	61.3	36.8	50.2	49.7
-	69.3	56.3	47.4	62.6	7.7	54.4	48.7
-	65.9	57.7	53.5	63.2	30.3	52.8	50.7
-	64.9	56.4	49.7	59.7	8.6	55.0	45.9
-	66.3	54.7	55.7	64.7	42.0	50.5	50.3
42.4	61.8	54.2	37.2	60.1	31.1	50.1	47.7
44.8	54.4	54.2	44.1	60.9	40.9	49.3	50.1
5.9	57.9	52.5	21.4	59.7	22.3	53.8	45.8
24.9	47.2	52.8	36.2	63.9	47.0	55.7	49.4
21.9	51.6	48.5	16.4	63.6	26.3	50.4	44.4
30.2	38.7	49.6	6.7	64.3	39.6	56.6	41.1
31.4	47.9	49.1	22.1	62.8	25.7	50.9	44.8
35.7	36.0	49.7	46.3	62.4	42.5	48.0	46.4
22.2	42.9	48.6	44.6	61.0	23.0	44.6	43.1
7.2	30.1	49.1	45.3	59.4	28.6	49.2	39.7
-	41.9	50.0	44.3	56.5	11.8	44.2	38.0
-	27.8	41.0	52.8	61.7	18.4	45.5	37.2
-	39.6	49.1	52.9	59.0	7.2	42.3	36.6
-	32.3	49.2	60.6	60.8	23.2	46.5	35.3
-	41.6	48.6	53.0	58.6	18.9	25.5	39.1
-	32.7	47.6	54.1	60.3	31.7	36.1	40.1
-	42.3	50.2	50.8	62.8	12.0	41.9	43.5
13.1	30.4	54.8	59.0	60.0	25.2	49.0	42.3
-	39.8	52.3	49.9	45.5	19.1	48.6	34.7
-	32.7	54.3	49.4	59.3	29.5	47.7	39.1
-	37.9	52.9	49.8	60.5	25.8	40.8	36.3

6 附加價値稅 新規 및 廢業者 現況(1991~1995)

(단위 : 명)

	총사업자				신규자	
	계	법인	개인	특례	계	법인
1991	1,988,821	94,579	626,974	1,267,268	350,551	17,599
1992	2,102,203	107,073	672,723	1,322,407	417,948	18,751
1993	2,253,105	117,374	778,854	1,356,877	440,072	16,301
1994	2,388,044	133,911	933,335	1,320,798	520,207	25,154
1995	2,526,198	150,023	1,103,567	1,272,608	509,784	25,874

	신규자		폐업자			
	개인	특례	계	법인	개인	특례
1991	156,591	176,361	217,431	3,295	74,511	139,625
1992	144,922	254,275	267,785	3,965	86,718	177,102
1993	178,487	245,284	287,882	7,265	95,884	184,733
1994	217,811	277,242	343,002	7,780	134,686	200,536
1995	249,081	234,829	339,524	7,868	144,238	187,418

자료: 국세청, 『국세통계연보』, 1996.

7) 附加價値稅 免稅事業者 業態別 人員(個人)

(단위 : 명)

	합계	농업·임업·어업	광업	제조업	건설업
1987	746,419	51,339	2,101	4,906	4,699
1988	755,144	51,367	1,676	5,242	4,741
1989	777,720	53,606	1,681	5,689	4,988
1990	838,922	55,346	1,596	6,197	6,038
1991	881,048	59,044	1,546	6,489	7,566
1992	990,379	60,951	1,708	7,142	8,418
1993	1,080,462	64,130	1,629	7,735	9,343
1994	1,121,705	65,790	1,588	8,445	10,664
1995	1,265,931	65,275	1,368	8,384	11,29

	도매업	소매업	운수창고업	교육서비스업	보건업
1987	25,852	415,459	190	21,733	19,093
1988	25,026	430,048	181	24,699	20,227
1989	24,410	418,659	231	27,522	21,765
1990	26,623	424,421	234	39,457	23,539
1991	29,782	414,717	300	45,034	25,908
1992	32,004	405,937	302	48,133	27,762
1993	36,036	420,300	317	53,000	29,433
1994	39,912	416,332	335	54,658	31,568
1995	44,778	425,581	285	56,869	33,225

	기타서비스업	부동산임대업	기타
1987	192,134	1,865	7,048
1988	180,014	2,645	9,278
1989	205,321	2,792	11,056
1990	238,891	2,773	13,807
1991	270,654	2,770	17,238
1992	371,842	3,167	23,013
1993	428,516	3,524	26,499
1994	461,350	3,843	27,220
1995	580,610	4,694	33,564

자료: 국세청, 『국세통계연보』, 각 연도.

8 市道別 附加價値稅 新規 및 廢業者 現況(1995)

	과세기간	총사업자				계
		계	법인	개인	특례	
합계	1기	2,446,864	141,540	1,009,885	1,295,439	254,938
	2기	2,526,198	150,023	1,103,567	1,272,608	254,846
서울특별시	1기	731,415	54,167	354,559	322,689	62,814
	2기	741,246	57,292	375,913	308,041	53,819
부산광역시	1기	231,344	12,223	108,303	110,818	28,619
	2기	239,156	13,008	118,739	107,409	30,588
대구광역시	1기	142,110	6,338	66,152	69,620	16,361
	2기	144,920	6,410	68,726	69,784	17,055
인천광역시	1기	142,379	9,660	69,672	63,047	16,596
	2기	150,229	10,270	76,298	63,661	20,738
광주광역시	1기	83,776	4,646	26,762	52,368	9,040
	2기	85,990	4,942	29,855	51,193	9,150
대전광역시	1기	77,502	3,446	26,628	47,428	8,573
	2기	81,505	3,764	30,719	47,022	7,017
시 계	1기	1,408,526	90,480	652,076	665,970	142,003
	2기	1,443,046	95,686	700,250	647,110	138,367
경기도	1기	286,832	16,893	124,395	145,544	32,522
	2기	300,443	17,972	140,810	141,661	41,206
강원도	1기	87,466	3,226	24,596	59,644	13,831
	2기	91,200	3,400	28,307	59,493	11,005
충청북도	1기	85,059	4,091	23,844	57,124	7,020
	2기	90,028	4,255	27,422	58,351	7,138
충청남도	1기	97,462	4,232	24,312	68,918	10,138
	2기	99,954	4,588	26,861	68,505	8,905
전라북도	1기	103,518	4,308	28,477	70,733	8,356
	2기	105,141	4,605	31,669	68,867	8,059
전라남도	1기	86,470	3,622	22,401	60,447	9,349
	2기	90,193	3,882	25,528	60,783	7,332
경상북도	1기	124,110	5,839	39,128	79,143	13,779
	2기	128,952	6,291	43,449	79,212	13,317
경상남도	1기	143,463	7,628	61,710	74,125	16,397
	2기	153,562	8,035	69,213	76,314	17,892
제주도	1기	23,958	1,221	8,946	13,791	1,543
	2기	23,679	1,309	10,058	12,312	1,625
도 계	1기	1,038,338	51,060	357,809	629,469	112,935
	2기	1,083,152	54,337	403,317	625,498	116,479

자료: 국세청, 『국세통계연보』, 1996.

(단위 : 명)

신규자			폐업자			
법인	개인	특례	계	법인	개인	특례
14,450	120,980	119,508	170,034	3,662	70,999	95,373
11,424	128,101	115,321	169,490	4,206	73,239	92,045
5,378	35,688	21,748	41,301	1,078	21,239	18,984
3,876	31,891	18,052	43,373	1,385	22,297	19,691
1,744	13,784	13,091	23,628	581	9,056	13,991
1,362	16,295	12,931	23,892	704	9,628	13,560
393	8,153	7,815	9,244	84	4,396	4,764
491	9,599	6,965	9,745	190	4,539	5,016
789	8,933	6,874	14,484	198	6,376	7,910
799	10,719	9,220	15,235	278	7,040	7,917
587	2,660	5,793	4,497	189	1,411	2,897
244	3,426	5,480	5,814	60	1,809	3,945
400	3,652	4,521	7,866	172	1,520	6,174
343	3,163	3,511	6,547	97	3,007	3,443
9,291	72,870	59,842	101,020	2,302	43,998	54,720
7,115	75,093	56,159	104,606	2,714	48,320	53,572
2,031	17,696	12,795	21,279	321	9,918	11,040
1,415	21,540	18,251	21,564	393	9,880	11,291
259	4,872	8,700	8,939	63	3,459	5,417
454	5,522	5,029	5,826	98	2,646	3,082
294	2,967	3,759	1,891	70	927	894
212	2,989	3,937	3,502	70	1,228	2,204
312	3,534	6,292	2,510	72	1,167	1,271
308	2,913	5,684	3,292	42	821	2,429
435	2,691	5,230	4,859	38	1,321	3,500
265	3,079	4,715	4,523	121	1,574	2,828
281	2,766	6,302	4,425	22	1,352	3,051
166	3,116	4,050	3,822	38	1,059	2,725
483	4,832	8,464	7,867	134	2,813	4,920
618	5,283	7,416	6,435	133	2,233	4,069
990	7,861	7,546	15,582	614	5,436	9,532
750	7,616	9,526	15,188	572	5,458	9,158
74	891	578	1,662	26	608	1,028
121	950	554	732	25	20	687
5,159	48,110	59,666	69,014	1,360	27,001	40,653
4,309	53,008	59,162	64,884	1,492	24,919	38,473

9) 附加價值稅 國稅審查 事務處理 : 異議申請

(단위 : 건, 백만원)

	요 처 리 건 수			처 리 건 수				감세액	이월건수
	계	전년이월	당년접수	계	각하	기각	경정		
1977	549	-	549	353	63	219	71	490	196
1978	3,410	196	3,214	3,390	707	1,987	696	625	20
1979	1,169	20	1,149	1,153	310	554	289	299	16
1980	947	16	931	885	303	412	170	183	62
1981	1,284	62	1,222	1,125	484	480	161	367	159
1982	1,555	159	1,396	1,440	589	643	208	721	115
1983	1,450	115	1,335	1,351	503	669	179	1,152	99
1984	1,145	99	1,046	1,040	437	491	112	521	105
1985	1,004	105	899	933	428	450	55	891	71
1986	924	71	853	864	347	466	51	314	60
1987	516	60	456	511	210	275	26	398	5
1988	280	5	275	268	89	161	18	374	12
1989	270	12	258	264	80	157	27	172	6
1990	292	6	286	275	76	172	27	197	17
1991	282	17	265	272	96	155	21	155	10
1992	276	10	266	265	84	163	18	332	11
1993	515	11	504	487	127	314	46	1,089	28
1994	362	28	334	347	27	285	35	1,128	15
1995	640	15	625	624	105	426	93	1,993	16

자료: 국세청, 『국세통계연보』, 각 연도.

10) 附加價值稅 國稅審查 事務處理 : 審査請求

(단위 : 건, 백만원)

	요 처 리 건 수			처 리 건 수				감세액	이월건수
	계	전년이월	당년접수	계	각하	기각	경정		
1977	117	-	117	56	4	38	14	94	61
1978	1,976	61	1,915	1,911	93	1,449	369	1,213	65
1979	706	97	609	642	19	444	179	473	64
1980	546	64	482	470	56	293	121	648	76
1981	734	76	658	580	62	369	149	1,041	154
1982	1,175	154	1,021	999	109	647	243	5,721	176
1983	1,204	176	1,028	1,122	101	859	162	2,334	82
1984	819	82	737	737	81	584	72	1,280	82
1985	699	82	617	641	67	535	39	1,213	58
1986	850	58	792	748	86	624	38	378	102
1987	728	102	626	674	45	587	42	335	54
1988	499	54	445	449	31	389	29	480	50
1989	542	50	492	478	38	412	28	889	64
1990	529	64	465	470	32	410	28	301	59
1991	744	59	685	654	28	595	31	865	90
1992	714	90	624	648	37	583	28	770	66
1993	955	66	889	854	64	730	60	1,809	101
1994	1,042	101	941	940	61	751	128	5,019	102
1995	1,099	102	997	1,004	64	854	86	2,408	95

자료: 국세청, 『국세통계연보』, 각 연도.

11) 附加價値稅 稅務訴訟 件數

(단위 : 건)

	처리대상건수			당년도 종결건수				계류건수		
	계	전년이월	당년제기	계	국가승소	국가패소	기타	계	고등법원	대법원
1978	14	-	14	-	-	-	-	14	-	-
1979	72	14	58	33	10	13	10	39	-	-
1980	80	40	40	35	13	12	10	45	-	-
1981	116	45	71	45	19	13	13	71	-	-
1982	146	71	75	37	19	14	4	109	-	-
1983	272	109	163	83	30	35	18	189	-	-
1984	374	189	185	135	56	48	31	239	-	-
1985	468	239	229	218	55	135	28	250	-	-
1986	425	250	175	132	41	66	25	293	-	-
1987	574	293	281	251	89	122	40	323	192	131
1988	466	323	143	198	31	128	39	268	131	137
1989	397	268	129	188	86	102	-	209	139	70
1990	330	209	121	117	80	37	-	213	159	54
1991	350	213	137	117	82	35	-	233	177	56
1992	397	201	196	150	104	46	-	247	178	69
1993	429	248	181	212	142	70	-	217	169	48
1994	429	217	212	162	124	38	-	267	215	52
1995	480	267	213	194	165	29	-	286	216	70

자료: 국세청, 『국세통계연보』, 각 연도.

12) 附加價値稅 監查實績

(단위 : 건, 백만원)

	건 수	세 액
1977	2	14
1978	2,027	634
1979	2,595	1,030
1980	2,232	1,706
1981	2,213	2,434
1982	2,780	4,347
1983	2,109	3,681
1984	3,257	3,794
1985	2,005	4,282
1986	2,513	5,997
1987	1,838	8,943
1988	2,732	22,591
1989	2,874	14,359
1990	1,742	15,554
1991	1,467	27,328
1992	1,455	20,589
1993	1,856	37,902
1994	1,896	23,826
1995	2,605	43,466

자료: 국세청, 『국세통계연보』, 각 연도.



特別消費稅

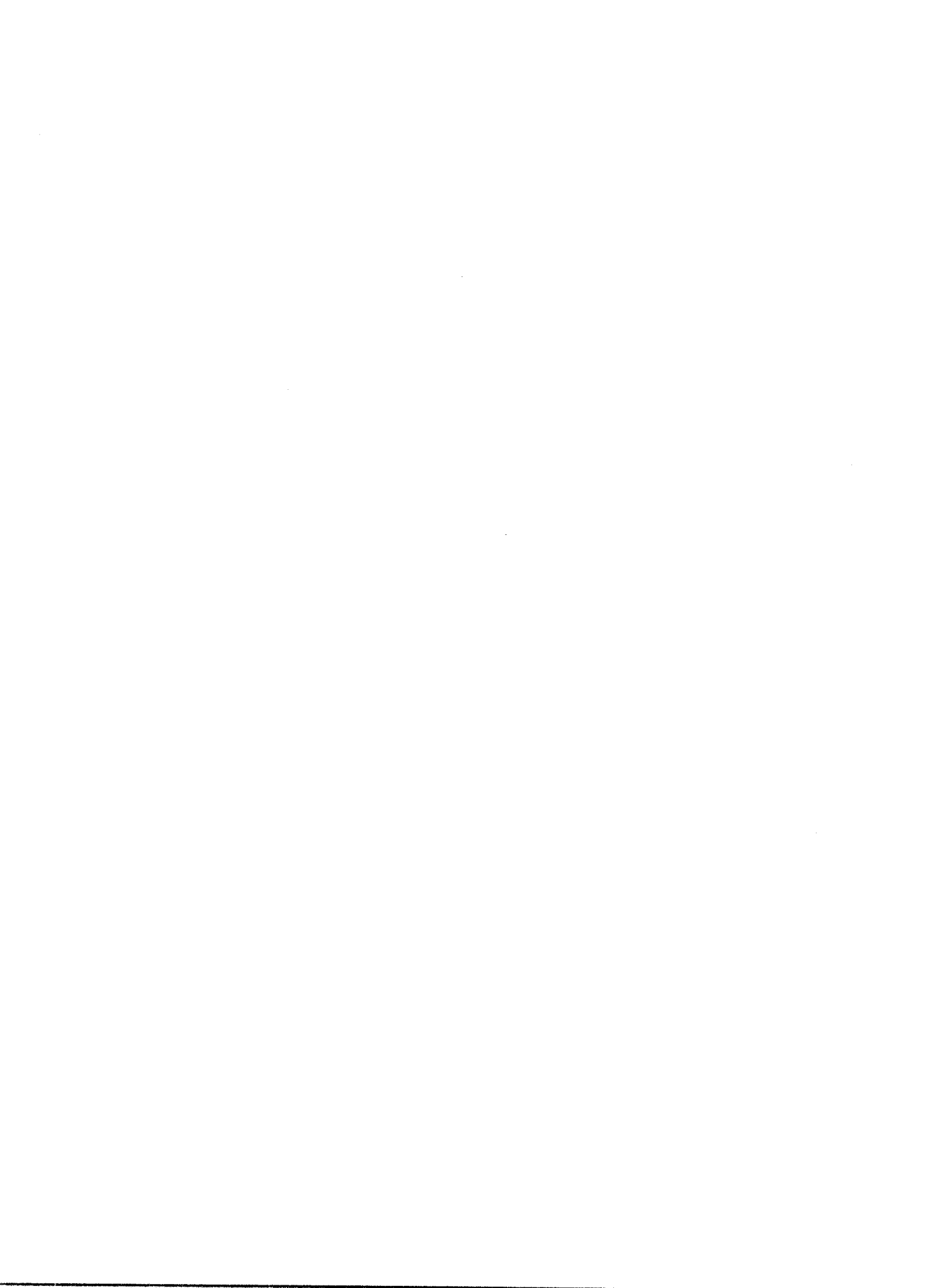

1 特別消費稅率의 變遷

가. 第1種 物品

(단위 : %)

1-1	구 분 투전기 등 오락용품	1970. 1. 1 100	1974. 1. 14 200	1975. 1. 1 200	1977. 7. 1 100
1-2	구 분 골프용품과 수렵용 총포류	1970. 1. 1 70	1974.1.14 150	1975.1.1 150	1977. 7. 1 100
1-3	구 분 모터보트 요트 대형 소형	1970. 1. 1 100	1974. 1. 14 200	1977. 7. 1 40	1982. 1. 1 60
		200	200	40	40
1-4	구 분 설상·수상 스키용품	1970. 1. 1 비과세	1977. 7. 1 비과세	1979. 1. 1 40	1988. 3. 26 40(32)
1-5	구 분 공기조절기	1970. 1. 1 65	1973. 2. 16 50	1974. 1. 14 70	1975. 1. 1 65
1-6	구 분 영사기, 촬영기	1970. 1. 1 30~50	1973. 2. 16 30~50	1977. 7. 1 비과세	1979. 1. 1. 40
1-7	구 분 TV영상투사기 ¹⁾	1970. 1. 1 비과세	1977. 7. 1 비과세	1982. 1. 1 40	1989. 1. 1 30

1-1	구 분 투전기 등 오락용품	1988. 3. 26 100(70)	1989. 1. 1 60	1995. 1. 1 25	1996. 1. 1 20
1-2	구 분 골프용품과 수렵용총포류	1988. 3. 26 100(70)	1989. 1. 1 60	1995. 1. 1 25	1996. 1. 1 20
1-3	구 분 모터보트 요트 대형 소형	1988.3.26 60(48)	1989. 1. 1 30	1995. 1. 1 25	1996. 1. 1 20
		40(32)			
1-4	구 분 설상·수상 스키용품	1989. 1. 1 25	1996. 1. 1 20		
1-5	구 분 공기조절기	1977. 7. 1 40	1988. 3. 26 40(28)	1989. 1. 1 25	1996. 1. 1 20
1-6	구 분 영사기, 촬영기	1982. 1. 1 40	1988. 3. 26 40(28)	1989. 1. 1 25	1996. 1. 1 20
1-7	구 분 TV영상투사기 ¹⁾	1995. 1. 1 25	1996. 1. 1 20		

주: () 안은 탄력세율을 나타냄.

1) 1983. 1. 1~1988. 12. 31: 잠정세율 적용함.

1996. 1. 1부터 텔레비전영상투사기용 스크린의 경우 텔레비전영상투사기용으로 사용하는 것이 명백한 일체형의 것으로 한정함.

나. 第2種 物品

2-1	구분	1970.1.1	1973.2.16	1974.1.14	1975.1.1
	냉장고 대형	65	50	70	65
	소형	65	50	70	70
2-2	구분	1970.1.1	1973.2.16	1974.1.14	1975.1.1
	전기세탁기	65	50	70	65
2-3	구분	1970.1.1	1972.1.1	1974.1.14	1975.1.1
	C-TV 대형	65	50	70	65
	소형	50	35	50	45
2-4	구분	1970.1.1	1977.7.1	1979.1.1	1988.3.26
	VTR	비과세	비과세	40	40(28)
		※ 잠정세율적용 - VTR : 1982. 1. 1~1987. 12. 31 - TV Camera : 1983. 1. 1~1988. 12. 31 - LDP, Camcorder : 1991. 7. 1~1997. 6. 30			
2-5	구분	1970.1.1	1972.1.1	1974.1.14	1975.1.1
	전기음향기기	50	40	60	55
	소형 기타	50	40	60	55
2-6	구분	1970.1.1	1973.2.16	1974.1.14	1975.1.1
	전기, 전열·가스 및 액체연료이용기구 과세최저한	40~80 -	40~50 -	40~70 -	55~65 -
2-7	구분	1970.1.1	1975.1.1	1977.7.1	1982.1.1
	그랜드 피아노	20	30	비과세	30
2-8	구분	1970.1.1	1974.1.14	1975.1.1	1977.1.1
	크리스털 유리제품	10	20	20	비과세
2-9	구분	1970.1.1	1977.1.1	1979.1.1	1988.3.26
	커피·코코아	50	40	40	40(28)
	카카오마스	비과세	비과세	20	20(14)

주: () 안은 탄력세율을 나타냄.

(단위 : %)

1977.7.1	1980.11.13	1982.1.1	1987.6.9	1988.3.26	1989.1.1	1995.1.1	
40	40(28)	40	40(32)	40(28)	20	15	
40	40(28)	28	28(22.4)	28(19.6)	15		
1977.7.1	1987.6.9	1988.3.26	1989.1.1	1994.1.1	1995.1.1		
40	40(32)	40(28)	20	10	15		
1977.7.1	1980.11.13	1982.1.1	1987.6.9	1988.3.26	1989.1.1	1995.1.1	
40	40(28)	40(28)	40(28)	40(28)	20		
40	40(28)	28	28(22.4)	28(19.6)	15	15	
* 잠정세율적용 : 종합유선방송텔레비전용 컨버터(1995.1.1~2000.12.31)							
1989.1.1	1994.1.1	1995.1.1					
25	20	15					
1977.7.1	1982.1.1	1989.1.1	1995.1.1				
30	10	15	15				
30	25	(휴대용모노제외)	(가로15cm이하×세로12cm이하 ×두께5cm이하인 것중 800cm이하인 것을 제외)				
* 잠정세율적용 : CDP, DAT(1991.7.1~1997.6.30)							
1977.7.1	1982.1.1	1984.5.1	1987.6.9	1988.3.26	1989.1.1		
40	28	28	28(22.4)	28(26)	15		
-	-	* 1994.1.1: 액체연료추가. 1995.1.1: 과세최저한 없음 게임기:3만원 게임기:3만원 게임기:3만원 게임기:3만원					
1988.3.26	1989.1.1	1995.1.1					
30(21)	20	15					
1982.1.1	1988.3.26	1989.1.1	1995.1.1				
20	20(14)	10	15				
1989.3.26	1994.11.9	1995.1.1					
20	20(15)	15					
10	10	비과세					

다. 第3種 物品

3-1	구 분 청 량 음 료	1970.1.1 15	1972.1.1 20
3-2	구 분 기 호 음 료	1970.1.1 25	1977.7.1 25
3-3	구 분 자양강장품 - 녹 용 - 정 제 - 기 타	1970.1.1 70 10 30	1977.7.1 25 10 25
3-4	구 분 당 류 - 설 당 - 전분당	1970.1.1 40 비과세	1977.7.1 30 10
3-5	구 분 특 수 화 장 품	1970.1.1 20	1977.7.1 20
3-6	구 분 기 타 피 아 노	1970.1.1 20	1975.1.1 30

주: () 안은 탄력세율을 나타냄.

(단위 : %)

1977.7.1 20	1987.6.9 20(16)	1988.3.26 20(14)	1989.1.1 10	
1987.6.9 25(20)	1988.3.26 25(17.5)	1989.1.1 10		
1979.1.1. 20 10 20	1982.1.1 20	1987.6.9 20(16)	1988.3.26 20(14)	1989.1.1 10
1979.1.1 30(2) 10(28)	1988.3.26 30(21) 10(7)	1989.1.1 10 비과세		
1988.3.26 20(14)	1989.1.1 10			
1977.7.1 비과세	1982.1.1 20	1988.3.26 20(14)	1989.1.1 10	

라. 第4種 物品

4-1-1	구 분	1970.1.	1974.1.14	1975.1.1	1977.7.1
	보 석	100	200	200	100
	과세최저한	-	-	-	-
4-1-2	구 분	1970.1.1	1974.1.14	1975.1.1	1977.7.1
	보 석	10	30	30	30
	과세최저한	-	-	-	-
4-2-1	구 분	1970.1.1	1973.2.16	1977.7.1	1979.1.1
	고급사진기	30	30	비과세	40
	과세최저한	-	-	-	15만원
	(관련제품)	-	-	-	(비과세)
4-2-2	구 분	1970.1.1	1973.2.16	1974.1.14	1975.1.1
	고 급 시 계	20	20	20~30	10
	과세최저한	1만원	6천원	6천~3만원	-
4-2-3	구 분	1970.1.1	1974.1.14	1975.1.1	1977.7.1
	모 피	100	200	200	100
	과세최저한	-	-	-	-
4-2-4	구 분	1970.1.1	1977.1.1	1982.1.1	1988.3.26
	용 단				
	- 모 제 품	40	30	40	40(28)
- 기 타	40	30	20	20(14)	
4-2-5	구 분	1970.1.1	1973.2.16	1974.1.14	1975.1.1
	가 구	20	20	20	40
	과세최저한	3만원	1만원	1만원	20만원

주: () 안은 탄력세율을 나타냄.

(단위 : %)

1987.7.1	1988.3.26	1989.1.1	1995.1.1	1996.1.1		
100	100(70)	60	25(기준가격)	20(기준가격)		
15만원	50만원	50만원	100만원	100만원		
1987.7.1	1988.3.26	1989.1.1	1995.1.1	1996.1.1		
30	30(21)	20	25(기준가격)	20(기준가격)		
15만원	15만원	50만원	100만원	100만원		
1982.1.1	1988.3.26	1989.1.1	1995.1.1	1996.1.1		
40	40(28)	25	25			
30만원	30만원	50만원	100만원	20(기준가격)		
10만원	10만원	20만원	50만원	100만원		
1977.7.1	1979.1.1	1988.3.26	1989.1.1	1995.1.1	1996.1.1	
비과세	30	30(21)	20	25(기준가격)	20(기준가격)	
-	15만원	15만원	40만원	100만원	100만원	
1988.3.26	1989.1.1	1995.1.1	1996.1.1			
100(70)	60	25(기준가격)	20(기준가격)			
-	100만원	100만원	100만원			
1989.1.1	1995.1.1					
20	15					
10	(100만원 또는 ㎡당 5만원 중 큰 금액)					
1977.7.1	1979.1.1	1982.1.1	1987.6.9	1988.3.26	1989.1.1	1995.1.1
20	40	20	15(12)	15(10.5)	10	15
10만원	20만원	7~50만원	7~50만원	7~50만원	50~200만원	300~500만원

마. 第5種 物品

5-1	구 분 승용자동차	1970.1.1	1974.1.14	1975.1.1	1977.7.1
	- 지프	30	배기량별	20	20
	- 1500cc 이하	30	40	15	15
	- 2000cc 이하	30	50	20	20
	- 2000cc 초과	30	100	40	40
	이륜자동차(오토바이)	5	10	10	15
	구 분 승용자동차	1989.1.1	1994.1.1		
	- 지프	10	()세율로 과세		
	- 1500cc 이하	10	10(10)		
	- 2000cc 이하	10	15(15)		
- 2000cc 초과	25	25(20)			
이륜자동차(오토바이)	10	10			
5-2-1	구 분 휘 발 유	1970.1.1	1974.1.14	1975.1.1	1977.7.1
	- 무 연	200	300	300	160
	- 유 연				
	구 분 휘 발 유	1989.3.27	1991.7.1	1992.1.1	1994.1.1
- 무 연	100(70)	100	100(109)	150	
- 유 연	100(85)	100(12)	100(130)		
5-2-2	구 분 경 유	1970.1.1	1977.7.1	1980.8.24	1983.3.26
		40	10	10(70)	10(9)
5-2-3	구 분 등 유	1970.1.1	1974.11.1	1977.7.1	1994.1.1
		30	비과세	비과세	10
5-2-4	구 분 L P G	1970.1.1	1977.7.1	1983.1.1	1987.6.9
		15	비과세	10	10(8)
5-2-5	구 분 L N G	1977.7.1	1994.1.1	1996.1.1	
		비과세	10	14원/kg	

주: () 안은 탄력세율을 나타냄.

(단위 : %)

1980.11.13	1982.1.1	1983.7.1	1987.6.9	1988.3.26	
20(14)	10	10	10	10	
20(10.5)	20(10.5)	15	15(10.5)	15(10.5)	
20(14)	20(14)	20	20	20(16)	
40	40	40	40	40(28)	
15	15	15	15	15(0.5)	
<p>※ ① 1989.1.1부터 800cc 이하의 것은 비과세 ② 1987.10.5부터 이륜자동차는 125cc (전기사용시 1KW)초과의 것에만 과세 ③ 캠핑용자동차는 2000cc 초과 세율로 과세 ④ 9인승 이상 짐차는 1994.9.1부터 과세</p>					
1979.3.7	1980.8.24	1980.11.14	1983.3.26	1987.6.9	
160(180)	160	160(130)	100	100(85)	
				100	
1994.2.15	1994.7.15	1995.8.12	1996.1.1	1996.12.14	
150(190)	150(170)	150(195)	345원/ l	345원/ l (414원/ l)	
1994.1.1	1994.2.15	1994.7.15	1995.8.12	1996.1.1	1997.1.1
20	20(25)	20	20(26)	40원/ l	48원/ l
1994.2.15	1994.7.15	1996.1.1	1997.1.1		
10(13)	10	17원/ l	25원/ l		
1994.1.1	1996.1.1				
10	18원/kg				

바. 課稅場所 및 遊興場所

과 세 장 소	구 분	1970.1.1	1974.1.14	1975.1.1
	경 마 장	20	50	50
	구 분	1970.1.1	1972.1.1	1974.1.14
	터 키 식 탕	50	100	250
	구 분	1970.1.1	1972.1.1	1974.1.14
	투전기시설장소	40	100	250
과 세 장 소	구 분	1970.1.1	1972.1.1	1974.1.14
	골 프 장	250원	1,000원	3,000원
	구 분	1970.1.1	1972.1.1	1974.1.14
카 지 노				
- 내 국 인	1,500원	5,000원	15,000원	
- 외 국 인	300원	300원	300원	
구 분	1970.1.1	1977.7.1	1982.1.1	
스 키 장	비과세	비과세	10	
과세유흥 장 소	구 분	1970.1.1	1974.12.31	1977.1.1
	과세유흥장소	3~20	3~30	4~40

주: () 안은 탄력세율을 나타냄.

(단위 : %)

1977.7.1 50	1997.1.1 50(65)			
1975.1.1 250	1977.7.1 100	1995.1.1 1만원	1997.1.1 1만원(13,000원)	
1975.1.1 250	1977.7.1 500원	1989.1.1 1,000원	1994.1.1 2,000원	1997.1.1 2,000원(2,600원)
1975.1.1 3,000원	1977.7.1 3,000원	1997.1.1 3,000원(3,900원)		
1975.1.1 15,000원 300원	1977.7.1 15,000원 300원	1989.1.1 30,000원 2,000원	1994.1.1 50,000원 2,000원	1997.1.1 50,000원(65,000원) 2,000원(2,600원)
1977.7.1 비과세	1982.1.1 10	1994.1.1 15		

2 特別消費稅 豫算 및 徵收

(단위 : 백만원, %)

	예산액 (A)	징수결정액 (B)	부과액	수납액 (C)	불납결손액	미수납액	비율	
							(B/A)	(C/A)
1977	94.061	101.252	99.300	99.865	8	1.379	107.6	106.2
1978	281.426	329.275	333.102	327.021	136	2.118	117.0	116.2
1979	459.526	504.550	499.227	484.627	92	19.831	109.8	105.5
1980	613.117	610.482	613.090	582.471	117	27.894	99.6	95.0
1981	746.776	671.038	663.580	665.204	59	5.775	89.9	89.1
1982	673.077	670.665	666.441	664.874	1,824	3,967	99.6	98.8
1983	788.376	797.741	795.082	793.315	702	3,724	101.2	100.6
1984	845.278	902.270	900.157	898.110	662	3,498	106.7	106.3
1985	984.934	985.686	986.063	980.807	457	4,422	100.1	99.6
1986	1,041.891	1,092.879	1,094.254	1,085,500	857	6,522	104.9	104.2
1987	1,247.579	1,195.158	1,222.663	1,189,665	1,856	3,637	95.8	95.4
1988	1,308.587	1,335.571	1,336.669	1,333.176	695	1,700	102.1	101.9
1989	1,140.112	1,262.708	1,414.985	1,256.966	1,434	4,308	110.8	110.2
1990	1,449.016	1,915.661	1,782.960	1,911.791	1,347	2,523	132.2	131.9
1991	2,150.646	2,251.338	2,349.161	2,246.526	853	3,959	104.7	104.5
1992	2,852.738	3,073.650	2,949.114	3,068.615	720	4,315	107.7	107.6
1993	3,478.268	3,611.217	3,615.397	3,606.917	978	3,322	103.8	103.7
1994	2,352,600	2,455.924	2,595.194	2,445.573	873	9,478	104.4	104.0
1995	2,610.200	2,631.204	2,662.747	2,617.110	1,654	12,440	100.8	100.3

자료: 국세청, 『국세통계연보』, 각 연도.

3 特別消費稅 主要品目 出庫量

	냉장고	세탁기	컬러TV	승용차
1983	985.311	359.704	1.442.095	104.463
1984	1.266.969	560.082	1.625.586	106.184
1985	1.310.228	567.957	1.145.600	127.596
1986	1.359.871	721.551	1.243.528	153.160
1987	1.650.635	88.723	1.446.489	232.427
1988	1.755.967	1.026.111	1.707.391	315.971
1989	1.837.835	889.831	2.048.078	470.077
1990	1.728.077	595.644	1.798.588	538.574
1991	1.781.002	304.473	2.038.773	678.134
1992	1.790.047	108.413	2.019.094	737.603
1993	1.767.328	54.517	2.221.603	887.040
1994	2.033.682	1.239.599	2.205.138	1.054.548
1995	2.105.092	1.444.906	2.011.289	980.267

	사탕	청량음료	휘발유	경유
1983	401.283	1.839.039	608.248	5.528.042
1984	439.692	2.007.955	831.646	6.301.053
1985	434.814	2.009.551	1.103.043	7.505.400
1986	480.974	1.987.803	1.337.912	8.081.014
1987	499.277	2.080.523	1.605.647	7.926.858
1988	584.849	2.015.675	2.097.049	9.711.368
1989	598.677	2.263.174	2.821.203	11.807.164
1990	588.877	2.378.581	3.588.319	12.432.707
1991	670.047	2.346.144	4.408.615	14.568.704
1992	676.318	2.512.920	5.433.696	17.782.390
1993	678.931	2.142.295	6.674.588	18.770.340
1994	740.114	2.611.614	7.864.626	18.840.025
1995	747.869	2.581.600	9.348.372	21.216.141

주: 단위는 냉장고, 세탁기, 컬러TV, 승용차는 「대」, 사탕은 「톤」, 청량음료는 「千병」, 휘발유, 경유는 「kl」임.
 자료: 국세청, 『국세통계연보』, 각 연도.

4 特別消費稅 主要品目 賦課

		합계	냉장고	세탁기	칼라TV	승용차
1983	인원	9.068	1	1	7	4
	세액	795.082	48.699	15.925	73.970	59.992
1984	인원	9.396	3	3	8	4
	세액	900.403	61.857	25.937	76.809	73.023
1985	인원	9.656	3		8	4
	세액	986.063	68.260	29.500	53.525	88.568
1986	인원	10.345	3	3	8	4
	세액	1,094.254	72.214	41.034	56.287	105.476
1987	인원	7.288	3	3	8	4
	세액	1,222.663	75.340	46.483	56.602	149.306
1988	인원	7.436	4	3	8	4
	세액	1,336.669	70.221	52.522	63.039	209.187
1989	인원	3.935	3	3	9	4
	세액	1,414.985	60.511	30.249	51.939	312.672
1990	인원	4.689	8	4	17	5
	세액	1,782.960	68.029	25.483	61.639	418.853
1991	인원	4.443	7	6	15	6
	세액	2,349.161	94.050	13.802	83.489	504.297
1992	인원	4.376	8	5	19	6
	세액	2,949.114	113.006	4.882	102.663	547.211
1993	인원	3.937	9	5	29	6
	세액	3,615.397	131.543	2.647	123.888	654.234
1994	인원	3.988	8	6	30	6
	세액	2,595.194	161.475	50.841	139.554	937.251
1995	인원	3.671	6	5	20	6
	세액	2,662.748	126.486	82.702	116.549	1,019.133

주: 1. 휘발유, 경우는 1994. 1. 1 반출분부터 교통세로 전환.

2. 인원란의 △표시는 타업종 겸업자를 나타냄.

자료: 국세청, 『국세통계연보』, 각 연도.

(단위 : 명, 백만원)

사탕	청량음료	휘발유	경유	기타	수입분
4	17	3	4	9,027	-
58,472	44,660	183,552	102,456	179,962	27,394
3	20	4	4	9,347	-
53,818	49,450	207,413	118,991	201,133	31,972
3	22	4	4	9,608	-
49,339	52,817	271,188	123,449	214,522	34,895
3	22	4	4	10,294	-
54,579	56,748	304,917	113,496	251,865	37,638
3	22	4	4	7,237	-
54,040	55,318	351,319	101,350	273,628	59,277
3	22	4	4	7,384	-
47,529	51,645	360,391	105,413	323,948	52,774
3	22	4	4	3,883	-
24,068	39,762	372,270	118,531	341,443	63,540
3	25	5	6	4,616	-
27,357	44,131	457,373	124,828	426,169	129,098
3	26	5	△5	4,375	-
28,193	48,749	779,895	155,680	527,897	113,109
3	25	5	△5	4,305	-
29,369	50,875	1,260,534	200,767	527,775	112,032
3	26	5	△5	3,854	-
30,125	48,405	1,727,840	237,451	533,777	125,487
3	29	5	△5	3,901	-
33,029	60,946	200,636	28,423	725,104	257,935
4	31	-	-	3,599	-
36,299	63,813	-	-	860,873	356,893

5 特別消費稅 物品 및 場所別 賦課

(단위 : 백만원)

	합계	1종	2종	3종	4종	5종	과세장소	과세유흥장소
1977	99,195	2,362	28,724	22,529	44,463	-	1,116	-
1978	324,177	8,939	117,985	69,243	125,228	-	2,782	-
1979	485,754	10,398	168,795	85,090	218,312	-	3,160	-
1980	606,250	9,780	112,833	109,613	370,765	-	3,260	-
1981	652,376	11,434	144,950	131,018	361,423	-	3,550	-
1982	653,274	12,224	167,784	149,885	306,362	-	4,464	12,554
1983	767,688	14,761	245,587	171,285	315,695	-	4,748	15,612
1984	868,431	16,905	280,367	186,919	362,408	-	5,191	16,641
1985	951,167	18,067	280,265	196,653	433,713	-	5,911	16,558
1986	1,056,617	20,155	329,260	223,350	457,889	-	7,065	18,898
1987	1,163,388	20,692	412,128	210,477	492,855	-	8,663	18,573
1988	1,284,001	23,000	544,943	187,489	498,466	-	11,049	19,054
1989	1,351,445	19,998	667,656	116,714	508,008	-	16,988	22,081
1990	1,653,862	23,162	854,098	134,579	600,846	-	17,694	23,483
1991	2,236,052	24,251	1,055,121	152,504	957,438	-	18,849	27,889
1992	2,837,082	26,891	1,100,932	166,031	1,489,619	-	22,360	31,249
1993	3,489,910	33,593	1,242,831	167,227	1,993,987	-	21,866	30,406
1994	2,337,259	46,371	1,684,041	200,420	335,208	-	24,799	46,420
1995	2,305,855	271,856	593,987	198,513	4,275	1,149,714	29,145	58,365

주: 1995년부터 특별소비세 과세대상 품목의 종 구분이 바뀜.
 자료: 국세청, 『국세통계연보』, 각 연도.

6 特別消費稅 國稅審査 事務處理 : 異議申請

(단위 : 건, 백만원)

	요 처리 건 수			처 리 건 수				감세액	이월건수
	계	전년이월	당년접수	계	각하	기각	경정		
1977	9	-	9	8	2	4	2	-	1
1978	85	1	84	84	19	61	4	4	1
1979	43	1	42	42	12	22	8	168	1
1980	16	1	15	16	8	6	2	5	-
1981	19	-	19	14	4	10	-	-	5
1982	85	5	80	74	15	47	12	50	11
1983	62	11	51	57	21	27	9	39	5
1984	38	5	33	37	20	15	2	3	1
1985	29	1	28	19	8	10	1	-	10
1986	46	10	36	44	25	19	-	-	2
1987	14	2	12	14	6	7	1	5	-
1988	1	-	1	1	1	-	-	-	-
1989	3	-	3	3	3	-	-	-	-
1990	3	-	3	3	1	1	1	187	-
1991	4	-	4	4	1	3	-	-	-
1992	5	-	5	5	1	4	-	-	-
1993	6	-	6	6	3	3	-	-	-
1994	-	-	-	-	-	-	-	-	-
1995	4	-	4	4	-	4	-	-	-

자료: 국세청, 『국세통계연보』, 각 연도.

7 特別消費稅 國稅審查 事務處理 : 審查請求

(단위 : 건, 백만원)

	요 처리 건 수			처 리 건 수				감세액	이월건수
	계	전년이월	당년접수	계	각하	기각	경정		
1977	4	-	4	2	-	2	-	-	2
1978	147	2	145	134	5	126	3	2	13
1979	43	13	30	40	-	35	5	71	3
1980	12	3	9	12	1	10	1	0	-
1981	18	-	18	12	-	12	-	-	6
1982	50	6	44	43	4	33	6	48	7
1983	56	7	49	54	6	46	2	-	2
1984	21	2	19	21	5	16	-	-	-
1985	18	-	18	18	3	15	-	-	-
1986	22	-	22	21	1	20	-	-	1
1987	9	1	8	9	-	9	-	-	-
1988	6	-	6	6	-	5	1	17	-
1989	14	-	14	14	-	11	3	20	-
1990	4	-	4	4	1	3	-	-	-
1991	12	-	12	12	-	11	1	39	-
1992	2	-	2	2	-	2	-	-	-
1993	9	-	9	9	-	9	-	-	-
1994	2	-	2	2	-	2	-	-	-
1995	-	-	-	-	-	-	-	-	-

자료: 국세청, 『국세통계연보』, 각 연도.

9 特別消費稅 稅務訴訟 件數

(단위 : 건)

	처리대상건수			당년도종결건수				계류건수		
	계	전년이월	당년재기	계	국승	국패	기타	계	고등법원	대법원
1978	4	-	4	-	-	-	-	4	-	-
1979	29	4	25	29	2	25	2	-	-	-
1980	6	2	4	2	-	1	1	4	-	-
1981	7	4	3	3	-	3	-	4	-	-
1982	4	4	-	3	-	3	-	1	-	-
1983	12	1	11	2	1	-	1	10	-	-
1984	23	10	13	11	2	6	3	12	-	-
1985	20	12	8	7	4	3	-	13	-	-
1986	16	13	3	4	1	2	1	12	-	-
1987	20	12	8	9	7	2	-	11	7	4
1988	14	11	3	4	1	2	1	10	1	9
1989	17	10	7	7	2	5	-	10	9	1
1990	11	10	1	7	7	-	-	4	1	3
1991	6	4	2	3	3	-	-	3	1	2

자료: 국세청, 『국세통계연보』, 각 연도.

9 特別消費稅 監査實績

(단위 : 건, 백만원)

	건 수	세 액
1978	61	28
1979	76	47
1980	75	9
1981	25	99
1982	64	99
1983	66	57
1984	42	65
1985	26	14
1986	57	120
1987	25	26
1988	29	325
1989	50	152
1990	71	394
1991	48	57
1992	25	97
1993	45	244
1994	29	447
1995	31	148

자료: 국세청, 『국세통계연보』, 각 연도.



酒 稅



1) 酒稅率의 變遷

	49. 10. 21(圓/石)	50. 4. 28	54. 3. 31(圓/石)	54. 10. 1	57. 1. 1	61. 1. 1	62. 1. 1
주 정	40,000	40,000	40,000	5,085	10,200	23,000	23,000
탁 주	800	1,200	400	400	400	400	3,000
약 주	5,000	12,000	6,100	2,500	5,000	7,500	30,000
명 약 주							
청 주				11,000	8,800	21,000	32,200
특 급					17,000	31,000	108,000
1 급	30,000	35,000	35,000	35,000	35,000	35,000	35,000
2 급	20,000	25,000	25,000	25,000	25,000	25,000	25,000
합성 청주				5,600	12,500	12,500	26,500
1 급	20,000	25,000	25,000	25,000	25,000	25,000	25,000
2 급	18,000	20,000	20,000	20,000	20,000	20,000	20,000
맥 주	20,000	25,000	15,500	15,500	18,000	32,500	97,500
합성 맥주				5,500	8,500	20,000	60,000
과 실 주	13,000	13,000	13,000	13,000	13,000	5,500	5,500
증류식소주	11,000	18,000	3,300	1,500	3,000	9,300	23,250
회석식소주							6,400
위 스 키							
브 랜 디							
고 량 주	25,000	30,000	14,400	8,100	9,450	25,000	62,500
기타증류주	13,350	40,000	13,350	3,200	13,350	16,000	13,350
기타재제주	18,000	18,000	4,500	2,100	2,100	12,500	23,900
기 재 주 1							
기 재 주 2							
인 삼 주							
인 삼 주 1							
인 삼 주 2							
기타양조주	15,000	15,000	5,400	3,600	8,100	18,000	54,000

1) 酒稅率의 變遷(계속)

	62. 8. 18(원/石)	66. 1. 1(원/kl)	68. 1. 1(원/kl)	72. 1. 1	73. 2. 26	74. 1. 14	75. 1. 1
주 정	2,300	49,350	49,350	49,350	49,350	49,350	49,350
탁 주	240	1,470	1,470	10%	10%	10%	10%
약 주	3,000	19,960	20,000	60%	60%	60%	60%
명 약 주					80%	100%	100%
청 주	3,220	58,520	80%	100%	100%	120%	120%
특 급	8,640	62,700					
1 급	3,500	35,000					
2 급	2,500	25,000					
합성 청주	2,650	20,570	60%	65%	65%	65%	65%
1 급	2,500	25,000					
2 급	2,000	20,000					
맥 주	7,800	77,830	100%	120%	120%	150%	150%
합성 맥주	6,000	59,870	90%	100%	100%	100%	100%
과 실 주	550	3,660	20%	25%	25%	25%	25%
증류식소주	2,325	18,040	30%	35%	35%	35%	35%
희석식소주	640	4,970	30%	35%	35%	35%	35%
위 스 키		22,000	150%	160%	160%	250%	200%
브 랜 디				100%	100%	160%	150%
고 량 주	6,250	54,970	90%	110%	110%	110%	110%
기타증류주	5,750	13,350	40%	50%	80%	80%	80%
기타재제주	2,390	15,500					
기 재 주 1			30%	35%	35%	35%	100%
기 재 주 2			40%	50%	50%	50%	40%
인 삼 주							
인 삼 주 1							100%
인 삼 주 2							50%
기타양조주	5,400	44,900	90%	110%	110%	110%	110%

1 酒稅率의 變遷(계속)

	91.7.1	94.1.1	96.1.1	97.1.1
1. 주정(원/kl)	57.000(95°)	57.000(95°)	57.000(95°)	57.000(95°)
2. 탁 주	5%	5%	5%	5%
3. 약 주 류				
약주	30%	30%	30%	30%
청주	70%	70%	70%	70%
4. 맥 주	150%	150%	150%	130%
5. 과 실 주	30%	30%	30%	30%
6. 소 주 류				
증류식소주	50%	50%	50%	50%
희석식소주	35%	35%	35%	35%
혼합식소주	35.40,45.50%	35.40,45.50%	35.40,45.50%	35.40,45.50%
	(혼합물기준)	(혼합물기준)	(혼합물기준)	(혼합물기준)
7. 위스키류	150%	120%	100%	100%
8. 브랜디류	150%	120%	100%	100%
9. 일반증류수				
위스키원액	80%	80%	80%	80%
불포함				
위스키원액	80%	100%	100%	100%
포함				
10. 리큐르	50%	50%	50%	50%
11. 기타주류				
알콜25° 이상	80%	80%	80%	80%
알콜25° 미만	50%	70%	70%	70%
위스키 20%		120%	100%	100%
이상 함유				
요리전용주		10%	10%	10%

- 주: 1. 1954년에는 제 1차 통화개혁으로 인해 매 '1석당 圓' 단위였던 것이 매 '1석당 환단위'로 바뀜
 2. 1962년 8월 18일부터 제2차 통화개혁으로 인해 '圓/석' 단위가 '원/석' 단위로 바뀜.
 3. 1966년부터는 '원/석' 단위가 '원/kl' 단위로 바뀜.
 4. 1968년에 주정, 탁주, 약주 등을 제외한 나머지 주류에 대한 과세가 종량세제에서 종가세제로 바뀜에 따라 세율단위도 '원/kl' 단위에서 '%'로 바뀜.
 5. 인삼주1과 기타재제주1, 그리고 인삼주2와 기타재제주2는 각각 주세율이 80% 이상 또는 미만 주류를 원료로 사용한 것임.
 6. 석 = 144kg(1.8가마)임.
 7. 방위세
 1975. 7. 16 제정: 주세액의 10%(단, 탁주, 주정 제외, 주세율 100% 이상 주류는 20%).
 1979. 12. 28 개정: 주세액의 10%(단, 탁주, 주정 제외, 주세율 100% 이상 주류는 30%).
 1981. 12. 31 개정: 주세액의 10%(단, 탁주, 주정 제외, 주세율 100% 이상 주류 또는 이를 원료로 사용한 주류는 30%).
 1990. 12. 31 폐지.
 8. 교육세
 1981. 12. 5 제정: 주세액의 10%(단, 탁주, 약주, 소주는 제외).
 1990. 12. 31 개정: 주세액의 10%(단, 탁주, 약주, 소주, 주정은 제외, 주세율 80% 이상 주류는 30%).
 1993. 12. 31 개정: 주세액의 10%(단, 탁주, 약주, 주정은 제외하되 소주의 경우는 95. 1. 1부터 시행, 주세율 80% 이상 주류는 30%).

酒稅 豫算 및 徵收

(단위 : 백만원, %)

	예산액 (A)	징수결정액 (B)	부과액	수납액 (C)	불납결손액	미수납액	비율	
							(B/A)	(C/A)
1965	3,648	3,768	3,830	3,767	-	-	103.3	103.3
1966	7,061	6,408	6,449	6,342	-	66	90.8	89.8
1967	8,068	8,119	8,236	8,105	-	14	100.6	100.5
1968	11,645	11,513	11,558	11,147	1	366	98.9	95.7
1969	16,369	16,038	16,262	15,967	2	68	98.0	97.5
1970	22,376	21,621	21,745	21,590	1	31	96.6	96.5
1971	31,355	27,605	24,419	27,536	-	70	88.0	87.8
1972	27,418	28,275	30,139	28,115	1	159	103.1	102.5
1973	31,558	34,695	38,266	34,039	-	656	109.9	107.9
1974	50,751	61,598	60,600	53,245	-	8,353	121.4	104.9
1975	88,600	83,551	83,874	81,422	4	2,125	94.3	91.9
1976	87,390	93,376	93,387	93,020	-	356	106.8	106.4
1977	128,778	123,258	123,261	123,249	-	9	95.7	95.7
1978	166,252	194,085	194,407	193,989	1	95	116.7	116.7
1979	245,720	278,143	278,584	265,848	-	12,295	113.2	108.2
1980	317,991	321,930	321,799	297,717	-	24,213	101.2	93.6
1981	387,313	375,089	375,262	374,761	2	326	96.8	96.8
1982	416,322	394,768	395,094	394,708	1	59	94.8	94.8
1983	488,346	441,431	440,808	441,027	-	404	90.4	90.3
1984	490,437	494,539	494,620	493,393	130	1,016	100.8	100.6
1985	537,109	501,986	516,051	501,187	586	213	93.5	93.3
1986	598,677	556,225	551,916	555,805	8	412	92.9	92.8
1987	638,237	581,603	618,663	581,501	-	102	91.1	91.1
1988	649,306	780,513	738,356	780,470	-	43	120.2	120.2
1989	838,691	893,821	900,672	893,033	-	788	106.6	106.5
1990	902,961	1,022,606	1,021,684	1,022,417	-	189	113.3	113.2
1991	1,058,092	1,145,947	1,166,260	1,145,342	8	597	108.3	108.2
1992	1,331,015	1,329,337	1,298,160	1,329,041	-	296	99.9	99.9
1993	1,550,042	1,367,788	1,372,332	1,367,588	-	200	88.2	88.2
1994	1,552,200	1,547,828	1,640,546	1,545,787	-	2,041	99.7	99.6
1995	1,722,900	1,828,568	1,840,362	1,824,513	1	4,072	106.1	105.9

주: 부과액은 수입분을 포함한 것임.
 자료: 국세청, 『국세통계연보』, 각 연도.

3 酒類別 酒稅 賦課

(단위 : 백만원)

	계	탁주	약주	맥주	청주	과실주	명약주	기타양조주
1965	3,830	526	146	1,454	540	1	-	1
1966	6,449	793	224	2,453	793	1	-	3
1967	8,236	926	201	3,254	1,065	5	-	1
1968	11,558	1,068	171	4,523	1,548	28	-	2
1969	16,262	1,434	193	6,830	2,297	62	-	-
1970	21,745	1,785	252	10,398	2,759	61	-	-
1971	24,419	2,082	274	11,791	3,164	74	-	-
1972	30,139	2,858	259	14,237	3,145	67	-	-
1973	38,266	3,234	318	18,801	3,983	68	90	-
1974	60,600	4,259	556	30,380	5,792	81	287	-
1975	83,874	5,289	598	43,004	6,656	201	439	13
1976	93,387	5,819	527	47,537	7,485	284	670	11
1977	123,261	6,000	469	64,904	9,607	575	940	16
1978	194,407	8,742	784	121,220	11,374	825	1,384	10
1979	278,584	9,771	470	179,094	13,492	1,089	2,572	-
1980	321,799	10,266	336	201,993	14,338	885	2,432	-
1981	375,262	13,095	353	228,021	15,051	969	2,661	-
1982	395,094	13,202	364	253,512	13,421	1,239	2,384	-
1983	440,809	10,449	338	289,034	14,325	1,516	2,315	-
1984	494,620	10,052	328	317,126	15,986	1,729	2,583	-
1985	516,051	10,828	328	334,240	16,186	2,290	2,825	-
1986	551,916	11,618	328	347,854	17,813	2,947	2,725	-
1987	618,663	11,583	315	391,100	20,433	3,967	3,281	-
1988	738,356	11,387	349	475,258	22,089	4,564	3,956	-
1989	900,672	11,438	314	581,241	26,823	4,881	4,689	-
1990	1,021,684	12,800	298	655,192	36,185	4,654	5,155	3
1991	1,166,260	9,783	357	799,175	37,281	4,776	1,956	4
1992	1,298,160	6,851	594	910,614	40,703	5,911	-	-
1993	1,372,332	6,537	789	948,039	43,637	4,976	-	-
1994	1,640,546	6,800	1,050	1,149,936	44,933	4,145	-	-
1995	1,840,362	6,114	1,253	1,283,729	45,272	3,941	-	-

3 酒類別 酒稅 賦課(계속)

(단위 : 백만원)

	증류식소주	희석식소주	고량주	위스키	주정	기타증류주	브랜드	합성청주
1965	171	259	9	-	628	1	-	30
1966	180	498	25	-	1,140	1	-	74
1967	68	728	32	-	1,721	1	-	69
1968	40	1,415	28	-	2,086	14	-	83
1969	36	1,997	57	-	2,596	13	-	68
1970	42	2,649	131	-	2,945	11	-	45
1971	60	3,075	145	-	3,049	25	-	39
1972	48	4,838	213	-	3,241	27	-	56
1973	40	6,195	248	-	3,348	39	-	70
1974	128	12,420	596	-	4,193	-	-	84
1975	19	18,823	1,073	-	5,668	-	18	19
1976	-	21,039	1,527	-	5,882	-	49	-
1977	-	25,815	2,220	1,327	6,439	-	140	-
1978	-	25,484	3,308	5,483	6,548	-	404	-
1979	-	34,589	3,748	11,192	6,154	-	848	-
1980	-	47,659	4,071	13,945	6,578	-	901	-
1981	-	63,460	3,464	21,137	7,251	-	532	-
1982	-	66,295	2,041	19,125	7,070	-	272	-
1983	-	69,347	2,443	25,636	4,417	-	193	-
1984	-	80,195	2,413	32,147	6,311	-	200	-
1985	-	80,613	1,935	33,519	6,565	-	230	-
1986	-	90,746	2,337	36,633	7,316	-	341	-
1987	-	95,726	2,970	46,075	7,108	-	514	-
1988	-	103,289	3,539	56,255	7,090	-	675	-
1989	-	111,243	4,687	69,978	6,895	-	1,057	-
1990	51	123,746	5,269	67,978	7,196	-	877	-
1991	538	128,135	2,625	68,432	7,622	-	716	-
1992	1,140	149,853	-	63,595	8,811	-	770	-
1993	2,873	170,849	-	78,153	8,605	-	733	-
1994	2,994	193,309	-	89,360	7,837	-	634	-
1995	2,041	192,202	-	102,663	7,364	-	90	-

3 酒類別 酒稅 賦課(계속)

(단위 : 백만원)

	합성맥주	인삼주	기타재제주	일반중류주	리큐르	기타주류	수입분	수시분
1965	24	-	41	-	-	-	-	-
1966	31	-	77	-	-	-	-	155
1967	-	-	156	-	-	-	6	4
1968	-	-	352	-	-	-	78	122
1969	-	-	505	-	-	-	162	12
1970	-	-	506	-	-	-	152	10
1971	-	-	505	-	-	-	120	16
1972	-	-	561	-	-	-	505	86
1973	-	-	785	-	-	-	990	56
1974	-	-	855	-	-	-	558	411
1975	-	177	1,161	-	-	-	674	42
1976	-	289	1,743	-	-	-	502	22
1977	-	292	3,313	-	-	-	1,113	90
1978	-	333	4,111	-	-	-	4,065	332
1979	-	444	8,574	-	-	-	6,531	15
1980	-	460	6,680	-	-	-	11,085	170
1981	-	383	9,597	-	-	-	9,125	162
1982	-	402	8,418	-	-	-	7,267	83
1983	-	495	8,360	-	-	-	12,428	-488
1984	-	449	9,730	-	-	-	15,319	51
1985	-	440	10,455	-	-	-	15,900	-304
1986	-	499	10,690	-	-	-	20,323	-252
1987	-	483	13,809	-	-	-	21,170	128
1988	-	517	16,048	-	-	-	32,824	516
1989	-	601	21,058	-	-	-	55,323	444
1990	-	686	27,674	-	-	-	73,838	82
1991	-	283	15,449	9,260	2,672	220	77,075	-99
1992	-	-	-	19,721	8,647	1,133	79,664	153
1993	-	-	-	9,170	13,275	764	83,926	6
1994	-	-	-	9,635	15,531	186	114,117	79
1995	-	-	-	6,844	20,562	168	168,026	93

자료: 국세청, 『국세통계연보』, 각 연도.

4 主要 酒類 出庫 現況

(단위 : kt)

	계	탁·약주	희석식소주	맥주	과실주
1983	2,352.976	862,351	583,870	692,452	3,761
1984	2,426.969	830,479	622,979	737,635	3,944
1985	2,453.037	874,633	586,949	772,256	4,972
1986	2,529.917	883,788	629,752	783,128	5,938
1987	2,627.975	855,894	662,993	851,198	7,897
1988	2,780.824	774,308	705,948	1,023,008	8,922
1989	2,901.951	712,137	709,321	1,194,617	9,121
1990	2,873.219	564,064	701,566	1,307,672	8,943
1991	2,987.280	442,362	677,862	1,583,928	9,343
1992	2,972.138	379,367	723,198	1,574,465	12,667
1993	2,866.107	322,201	743,964	1,508,854	10,222
1994	3,144.684	302,880	765,180	1,769,057	8,949
1995	3,163.576	249,288	761,839	1,850,334	7,930

	위스키	청주	주정	기타주류
1983	3.189	17.897	163.900	25.556
1984	3.867	19.966	178.010	30.089
1985	4.033	18.787	164.698	26.709
1986	4.557	20.190	176.630	25.934
1987	5.372	23.001	188.681	32.939
1988	6.762	24.334	202.181	35.361
1989	8.221	27.345	201.381	39.808
1990	8.559	34.859	203.818	43.738
1991	9.853	40.400	194.051	29.481
1992	11.158	50.934	204.106	16.243
1993	11.595	48.478	208.986	11.807
1994	15.205	50.095	221.159	12.159
1995	16.488	43.302	221.293	13.102

자료: 국세청, 『국세통계연보』, 각 연도.

5 酒類 製造免許場 數

(단위 : 개)

	합계	소계	탁주	약주	맥주	청주	과실주	명약주	기타 양조주	증류식 소주	희석식 소주	고량주
1965	3,545	3,545	2,566	314	2	29	19	-	1	210	319	8
1966	3,494	3,494	2,568	317	2	26	19	-	1	152	308	8
1967	3,401	3,401	2,584	307	2	23	17	-	-	100	283	7
1968	3,346	3,346	2,582	299	2	23	21	-	-	68	269	4
1969	3,362	3,310	2,559	301	2	23	22	-	-	60	261	4
1970	3,211	3,159	2,442	275	2	22	22	-	-	31	254	4
1971	2,826	2,773	2,327	232	4	21	22	-	-	9	75	4
1972	2,504	2,453	2,058	203	4	20	20	-	-	7	68	4
1973	2,217	2,180	1,878	179	5	11	14	1	-	4	26	8
1974	1,694	1,661	1,521	45	5	10	10	1	1	4	16	7
1975	1,658	1,627	1,498	43	5	10	8	1	-	-	16	8
1976	1,645	1,615	1,490	42	4	9	9	1	-	-	15	6
1977	1,606	1,575	1,474	33	4	4	7	1	1	-	12	3
1978	1,605	1,577	1,475	34	4	4	7	1	-	-	12	3
1979	1,602	1,576	1,466	33	5	4	10	1	-	-	12	3
1980	1,590	1,564	1,461	30	5	4	10	1	-	-	11	3
1981	1,570	1,544	1,447	30	5	3	7	1	-	-	10	2
1982	1,560	1,532	1,437	29	5	3	8	1	-	-	10	2
1983	1,556	1,531	1,436	29	5	3	8	1	-	-	12	2
1984	1,541	1,518	1,427	29	4	3	8	1	-	-	11	2
1985	1,527	1,504	1,412	30	4	3	8	1	-	-	11	2
1986	1,526	1,502	1,405	30	6	3	9	1	-	-	11	2
1987	1,508	1,485	1,390	29	5	3	10	1	-	-	10	2
1988	1,495	1,473	1,379	28	6	3	9	1	-	-	10	2
1989	1,480	1,458	1,363	28	7	3	9	1	-	-	10	2
1990	1,455	1,433	1,321	30	7	3	9	9	4	2	10	2
1991	1,417	1,414	1,283	44	4	9	11	-	-	3	12	-
1992	1,382	1,379	1,238	44	4	9	10	-	-	8	13	-
1993	1,365	1,362	1,204	50	9	4	15	-	-	8	13	-
1994	1,361	1,358	1,174	66	9	4	16	-	-	8	13	-
1995	1,357	1,354	1,136	74	9	4	20	-	-	10	14	-

5 酒類 製造免許場 數(계속)

(단위 : 개)

	주정	위스키	기타 종류수	브랜디	합성 청주	합성 맥주	인삼주	기타 재제주	일반 종류주	리큐르	기타주류
1965	15	-	4	-	18	1	-	39	-	-	-
1966	24	-	3	-	21	-	-	45	-	-	-
1967	24	-	2	-	16	-	-	36	-	-	-
1968	24	-	2	-	14	12	-	26	-	-	-
1969	23	-	2	-	13	-	-	40	-	-	-
1970	52	-	4	-	9	-	-	42	-	-	-
1971	25	-	5	-	5	-	-	44	-	-	-
1972	20	-	6	1	4	-	-	38	-	-	-
1973	19	-	-	1	4	-	-	30	-	-	-
1974	15	-	-	1	2	-	2	21	-	-	-
1975	15	-	1	1	-	-	2	19	-	-	-
1976	15	3	-	1	-	-	2	18	-	-	-
1977	15	5	-	1	-	-	2	13	-	-	-
1978	16	5	-	1	-	-	2	13	-	-	-
1979	20	5	-	1	-	-	2	14	-	-	-
1980	17	5	-	1	-	-	2	14	-	-	-
1981	16	4	-	1	-	-	2	16	-	-	-
1982	15	4	-	1	-	-	2	15	-	-	-
1983	15	3	-	1	-	-	2	14	-	-	-
1984	13	3	-	1	-	-	2	14	-	-	-
1985	13	3	-	1	-	-	2	14	-	-	-
1986	13	3	-	1	-	-	2	16	-	-	-
1987	13	3	-	1	-	-	2	16	-	-	-
1988	13	3	-	1	-	-	2	16	-	-	-
1989	13	3	-	1	-	-	2	16	-	-	-
1990	13	3	-	1	-	-	2	17	-	-	-
1991	14	3	-	1	-	-	-	-	15	12	3
1992	13	5	-	2	-	-	-	-	16	13	4
1993	15	5	-	2	-	-	-	-	17	15	5
1994	14	4	-	3	-	-	-	-	20	23	4
1995	14	4	-	3	-	-	-	-	23	40	3

酒類 製造免許場 數(계속)

(단위 : 개)

	발효제 소계	효모	주모	주요	곡자	입국	조효소재	정제효소	종국	술덧
1965	-	-	-	-	-	-	-	-	-	-
1966	-	-	-	-	-	-	-	-	-	-
1967	-	-	-	-	-	-	-	-	-	-
1968	50	-	-	-	39	2	-	-	9	-
1969	52	-	-	1	39	2	-	-	10	-
1970	52	-	-	-	39	3	-	-	10	-
1971	53	-	-	1	38	4	-	-	10	-
1972	51	-	-	-	34	-	7	-	10	-
1973	37	-	-	-	17	-	7	2	11	-
1974	33	-	-	-	14	-	6	2	11	-
1975	31	-	-	-	13	-	5	2	11	-
1976	30	-	-	-	13	-	4	2	11	-
1977	31	2	-	-	12	-	4	2	11	-
1978	28	2	-	-	10	-	3	2	11	-
1979	26	2	-	-	10	-	2	2	10	-
1980	26	2	-	-	10	-	2	2	10	-
1981	26	2	-	-	10	-	2	2	10	-
1982	28	2	-	3	10	-	2	2	9	-
1983	25	2	-	2	8	-	2	1	10	-
1984	23	2	-	2	6	-	2	1	10	-
1985	23	2	-	2	6	-	2	1	10	-
1986	24	2	-	2	6	-	2	2	10	-
1987	23	2	-	2	5	-	2	2	10	-
1988	22	2	-	2	5	-	2	2	9	-
1989	22	2	-	2	5	-	2	2	9	-
1990	22	2	-	2	5	-	2	2	9	-
1991	3	-	1	2	-	-	-	-	-	-
1992	3	-	1	2	-	-	-	-	-	-
1993	3	-	-	-	-	-	-	-	-	3
1994	3	-	-	-	-	-	-	-	-	3
1995	3	-	-	-	-	-	-	-	-	3

주: 각 연도 12월 31일 현재 기준임.
 자료: 국세청, 『국세통계연보』, 각 연도.

6 酒類 販賣免許場 數

(단위 : 개)

	합계	도매업면허 소계	종합주류	일반주류	국산 양주류	수퍼연쇄 본(지)부	수입주류 전문도매	탁·약주
1985	409.824	1.498	-	606	305	258	6	322
1986	406.919	1.462	-	604	305	231	1	320
1987	424.661	1.272	-	604	138	207	1	321
1988	436.895	1.269	-	603	136	206	5	318
1989	453.321	1.261	-	604	136	201	21	298
1990	472.272	1.527	941	-	-	210	62	313
1991	484.508	1.584	974	-	-	218	79	312
1992	509.750	1.635	996	-	-	224	104	310
1993	525.570	1.693	1.035	-	-	222	130	305
1994	542.214	1.911	1.136	-	-	223	156	343
1995	574.047	2.030	1.186	-	-	236	165	379

	주정	민속주	소매업면허 (종별포함)	수출입업 면허소계	수입업자	수출입 중개	직매장	하치장
1985	1	-	407,997	35	1	34	268	26
1986	1	-	405,122	36	1	35	272	27
1987	1	-	423,049	40	12	28	275	25
1988	1	-	435,242	57	12	45	294	33
1989	1	-	451,739	76	25	51	203	42
1990	1	-	470,308	108	49	59	290	39
1991	1	-	482,450	160	67	93	276	38
1992	1	-	507,617	196	84	112	257	45
1993	1	-	523,351	204	98	106	277	45
1994	1	52	539,678	273	120	153	294	58
1995	1	63	571,371	304	133	171	282	60

주: 각 연도 12월 31일 현재 기준임.
자료: 국세청, 『국세통계연보』, 각 연도.

7 酒稅 國稅審査 事務處理 : 異議申請

(단위 : 건, 천원)

	요처리건수			처리건수				감세액	이월건수
	계	전년이월	당년접수	계	각하	기각	경정		
1965	-	-	-	-	-	-	-	-	-
1966	3	-	3	3	-	2	1	1,273	-
1967	6	-	6	6	-	6	-	-	-
1968	9	-	9	8	2	6	-	-	1
1969	5	1	4	5	-	5	-	-	-
1970	12	-	12	12	3	8	1	3,889	-
1971	13	-	13	13	6	3	4	172	-
1972	26	-	26	23	1	21	1	14	3
1973	17	3	14	17	1	11	5	1,254	-
1974	41	-	41	40	5	24	11	2,442	1
1975	3	1	2	3	2	1	-	-	-
1976	-	-	-	-	-	-	-	-	-
1977	1	-	1	1	-	1	-	-	-
1978	3	-	3	3	1	2	-	-	-
1979	1	-	1	1	-	1	-	-	-
1980	4	-	4	4	-	4	-	-	-
1981	-	-	-	-	-	-	-	-	-
1982	3	-	3	3	-	2	1	29,197	-
1983	-	-	-	-	-	-	-	-	-
1984	1	-	1	1	-	1	-	-	-
1985	1	-	1	1	-	1	-	-	-
1986	7	-	7	7	-	7	-	-	-
1987	1	-	1	1	-	1	-	-	-
1988	-	-	-	-	-	-	-	-	-
1989	-	-	-	-	-	-	-	-	-
1990	-	-	-	-	-	-	-	-	-
1991	-	-	-	-	-	-	-	-	-
1992	-	-	-	-	-	-	-	-	-
1993	-	-	-	-	-	-	-	-	-
1994	1	-	1	1	-	1	-	-	-
1995	2	-	2	2	-	2	-	-	-

자료: 국세청, 『국세통계연보』, 각 연도.



證券去來稅



1) 證券去來稅 豫算 및 徵收

(단위 : 백만원, %)

	예산액 (A)	징수결정액 (B)	부과액	수납액 (C)	불납결손액	미수납액	비율	
							(B/A)	(C/A)
1965	14	10	18	10	-	-	69.9	69.9
1966	18	21	21	21	-	-	114.6	114.6
1967	36	46	46	46	-	-	127.7	127.7
1968	54	33	33	33	-	-	60.5	60.5
1969	61	76	72	76	-	-	125.1	125.1
1970	69	80	84	80	-	-	116.6	116.6
1971	84	63	63	63	-	-	75.0	75.0
1972	-	0	-	0	-	-	-	-
1979	4,298	3,317	3,308	3,317	-	-	77.2	77.2
1980	2,701	2,582	2,582	2,580	2	1	95.6	95.5
1981	3,276	5,388	5,539	5,377	7	4	164.5	164.1
1982	4,663	4,617	4,608	4,594	16	7	99.0	98.5
1983	5,390	4,803	4,811	4,760	40	4	89.1	88.3
1984	5,025	6,571	6,569	6,482	55	34	130.8	129.0
1985	7,869	7,324	7,267	7,253	56	14	93.1	92.2
1986	7,627	19,131	19,131	18,937	116	78	250.8	248.3
1987	20,719	78,521	78,426	78,369	130	22	379.0	378.2
1988	88,419	250,243	250,068	249,946	192	105	283.0	282.7
1989	242,005	415,825	415,453	415,512	214	99	171.8	171.7
1990	529,194	224,277	223,934	224,010	196	71	42.4	42.3
1991	125,184	129,832	129,350	129,325	208	299	103.7	103.3
1992	165,458	166,208	165,854	165,825	186	197	100.5	100.2
1993	261,593	307,474	306,912	306,905	319	250	117.5	117.3
1994	349,200	684,902	684,160	684,030	463	409	196.1	195.9
1995	568,600	503,757	503,023	502,636	609	512	88.6	88.4

주: 1972. 1. 1에 폐지된 증권거래세가 1978. 12. 5에 다시 신설됨.
 자료: 국세청, 『국세통계연보』, 각 연도.

2 證券去來稅 賦課

(단위 : 명, 백만원)

	합계		상장주권		일반주권	
	인원	세액	인원	세액	인원	세액
1979	429	3,308	-	-	-	-
1980	629	2,582	-	-	-	-
1981	743	5,539	-	-	-	-
1982	1,079	4,607	-	-	-	-
1983	973	4,811	-	-	-	-
1984	1,334	6,569	-	-	-	-
1985	1,267	7,267	-	-	-	-
1986	2,508	19,131	-	-	-	-
1987	1,566	78,426	249	75,946	1,317	2,480
1988	2,365	230,068	327	224,765	2,038	5,303
1989	1,965	415,453	560	411,035	1,405	4,418
1990	2,761	223,934	654	216,744	2,107	7,190
1991	2,941	129,350	658	122,956	2,283	6,394
1992	2,950	165,868	661	157,175	2,289	8,693
1993	2,822	306,912	732	297,081	2,090	9,831
1994	3,622	684,160	782	663,514	2,840	20,646
1995	4,782	503,023	888	483,901	3,894	19,122

주: 인원은 각 연도 12월 31일 현재 인원임.

자료: 국세청, 『국세통계연보』, 각 연도.

3 證券去來稅 監查實績

(단위 : 건, 백만원)

	건 수	세 액
1985	11	24
1986	5	295
1987	1	7
1988	9	84
1989	7	125
1990	16	99
1991	1	1
1992	3	293
1993	9	35
1994	-	16
1995	6	68

자료: 국세청, 『국세통계연보』, 각 연도.

關 稅



1 年度別 實行關稅率의 變化 推移

(단위 : 백만원, %)

	수입액	관세징수액	실행관세율
1983	20,403,568	1,211,997	7.17
1984	24,719,217	1,593,959	6.44
1985	27,150,592	1,566,125	5.77
1986	27,951,840	1,942,559	6.95
1987	33,841,500	2,696,463	7.97
1988	37,977,463	2,573,562	6.78
1989	41,488,875	2,117,581	5.11
1990	49,659,084	2,765,371	5.57
1991	60,002,400	3,435,502	5.73
1992	64,111,600	3,153,190	4.92
1993	67,459,000	2,885,860	4.28
1994	82,594,836	3,448,887	4.18
1995	104,582,106	4,633,211	4.43

자료: 관세청, 『관세연감』, 각 연도.

2 年度別 關稅還給率의 變化 推移

(단위 : 억원, %)

	수출액	환금액	환금률
1983	19,042.7	9,473	49.7
1984	23,600.7	11,444	48.5
1985	26,406.8	11,356	43.0
1986	30,721.9	13,786	44.9
1987	39,006.8	19,850	50.9
1988	44,490.2	18,637	41.9
1989	42,104.5	15,494	36.8
1990	46,226.4	12,239	26.5
1991	52,896.3	10,392	19.6
1992	60,079.5	9,945	16.6
1993	66,200.0	9,677	14.6
1994	77,482.5	10,059	13.0
1995	96,794.9	12,197	12.6

자료: 관세청, 『관세연감』, 각 연도.

3 彈力關稅制度 運營現況(品目數 基準)

		할당관세	물가평형 관세	덤핑방지관세	긴급관세	조정관세	특별긴급관세
1978	상	52	-	-	1	-	-
	하	9	-	-	-	-	-
1979	상	72	-	-	3	-	-
	하	20	-	-	1	-	-
1980	상	69	-	-	2	-	-
	하	66	-	-	2	-	-
1981	상	64	-	-	88	-	-
	하	62	-	-	7	-	-
1982	상	32	-	-	7	-	-
	하	29	-	-	13	-	-
1983	상	32	-	-	11	-	-
	하	30	-	-	104	-	-
1984	상	9	1	-	38	14	-
	하	1	-	-	10	10	-
1985	상	19	-	-	8	8	-
	하	2	-	-	6	2	-
1986	상	28	-	-	5	5	-
	하	23	-	-	2	5	-
1987	상	91	-	-	8	-	-
	하	23	-	-	2	-	-
1988	상	203	-	-	3	-	-
	하	446	-	-	3	-	-
1989	상	212	-	-	-	-	-
	하	28	-	-	-	-	-
1990		109	-	-	2	-	-
1991		108	-	-	2	1	-
1992		79	-	-	2	39	-
1993		40	-	4	2	45	-
1994		39	-	5	-	42	-
1995	상	46	-	5	-	38	76
	하	47	-	4	-	34	-
1996	상	43	-	4	-	35	61

자료: 재정경제원.

相續稅



相續稅率의 變遷

(단위 : %)

과세구간	67.11.29	74.12.21	79.12.28	81.12.31	88.12.26	90.12.31	94. 1. 1	96. 1. 1	97. 1. 1
200천원 이하	5								
200천원 초과	10								
500천원 이하		10							
500천원 초과	15	12							
1,000천원 이하			7	7					
1,000천원 초과		15	10	9					
2,000천원 초과	20								
3,000천원 이하					5				
3,000천원 초과		20	13	11	10				
5,000천원 초과	30	25	17	13					
7,000천원 초과		30	21	15					
10,000천원 초과	40	35	25	17	15				
13,000천원 초과			29	20					
15,000천원 초과		40							
19,000천원 초과									
20,000천원 이하						10			
20,000천원 초과		45				20			
25,000천원 초과			37	30					
30,000천원 초과	50	50			20				
35,000천원 초과			42	35					
50,000천원 이하							10	10	
50,000천원 초과		55	47	40			20	20	
60,000천원 초과					25				
70,000천원 초과		60	52	45					
100,000천원 이하									10
100,000천원 초과	60	65	57	50	35				20
200,000천원 초과						30			
250,000천원 초과							30	30	
300,000천원 초과		70	62	55	45				
500,000천원 초과	70	75	67	60	55	40			30
550,000천원 초과							40	40	
1,000,000천원 초과						55	50	40	40
5,000,000천원 초과									45
*소득세	7~50	8~70	6~62	6~60	5~50	5~50	5~47	10~40	10~40

2 相續稅 豫算 및 徵收

(단위 : 백만원, %)

	예산액 (A)	징수결정액 (B)	부과액	수납액 (C)	불납결손액	미수납액	비율	
							(B/A)	(C/A)
1965	64	53	44	49	0	4	82.7	76.3
1966	101	80	137	77	0	3	78.9	76.0
1967	78	192	280	175	0	17	246.4	224.1
1968	233	308	296	263	0	44	132.1	113.0
1969	270	399	504	370	0	28	147.6	137.1
1970	313	1,039	1,407	870	12	157	332.0	278.0
1971	407	1,233	1,586	1,036	10	188	303.0	254.6
1972	882	1,162	1,053	955	10	196	131.7	108.3
1973	957	1,376	1,268	877	2	496	143.8	91.7
1974	1,824	1,636	1,685	1,601	1	34	89.7	87.8
1975	4,200	5,083	9,613	4,234	1	848	121.0	100.8
1976	2,947	8,241	5,438	5,687	12	2,542	279.6	193.0
1977	3,308	5,118	3,981	4,917	18	183	154.7	148.6
1978	4,148	4,225	3,187	3,799	19	407	101.9	91.6
1979	9,573	7,301	1,796	6,582	52	667	76.3	68.8
1980	9,311	11,265	4,290	9,623	33	1,608	121.0	103.4
1981	11,859	18,389	22,671	11,975	24	6,390	155.1	101.0
1982	14,471	22,483	20,326	17,889	209	4,385	155.4	123.6
1983	16,728	21,957	21,516	18,107	116	3,733	131.3	108.2
1984	22,567	39,812	40,929	19,946	317	19,549	176.4	88.4
1985	21,564	27,078	28,225	17,821	810	8,446	125.6	82.6
1986	18,594	45,069	48,460	33,382	2,348	9,339	242.4	179.5
1987	38,696	42,970	50,558	32,724	1,506	8,740	111.0	84.6
1988	49,736	56,460	53,896	36,007	1,892	18,561	113.5	72.4
1989	39,165	53,986	87,704	39,472	2,096	12,418	137.8	100.8
1990	40,942	82,240	115,506	71,033	635	10,572	200.9	173.5
1991	97,486	143,017	230,967	104,372	31	38,614	146.7	107.1
1992	119,618	226,987	325,624	175,030	51	51,906	189.8	146.3
1993	179,485	475,923	676,050	346,337	1,215	128,371	265.2	193.0
1994	498,700	629,226	783,725	523,570	2,340	103,316	126.2	105.0
1995	632,500	772,470	880,967	605,644	19,444	147,382	122.1	95.8

자료: 국세청, 『국세통계연보』, 각 연도.

(단위 : 명, 백만원)

	과세인원	재산가액	공제금액	과세표준	산출세액	면제 및 공제세액	가산세	총결정세액
1965	590	734	446	288	44	516	-	44
1966	711	1,456	690	767	154	17	-	137
1967	664	2,048	793	1,256	290	7	-	280
1968	490	2,805	1,237	1,568	424	128	-	296
1969	455	3,871	2,061	1,866	527	24	-	504
1970	585	7,040	2,565	4,475	1,724	320	-	1,407
1971	666	8,718	3,436	5,282	2,059	661	-	1,586
1972	664	8,110	4,313	3,798	1,237	184	-	1,053
1973	407	7,322	3,597	3,725	1,376	107	-	1,268
1974	296	9,036	4,775	4,262	1,820	135	-	1,685
1975	241	21,853	5,131	16,722	10,166	553	-	9,613
1976	270	26,705	15,807	10,898	5,898	460	-	5,438
1977	300	18,353	9,773	8,580	4,202	221	-	3,981
1978	285	16,877	8,352	8,525	4,039	852	-	3,187
1979	317	14,544	9,488	5,056	1,946	150	-	1,796
1980	350	27,777	17,510	10,267	4,551	262	-	4,290
1981	866	94,558	40,781	53,777	29,569	6,898	-	22,671
1982	820	92,185	47,164	45,021	21,297	971	-	20,326
1983	1,105	120,456	60,926	59,529	26,717	5,201	-	21,516
1984	1,144	180,560	82,957	97,604	45,346	4,893	476	40,929
1985	1,110	157,275	82,262	75,013	32,526	5,368	1,066	28,225
1986	1,324	231,971	117,443	114,527	51,576	4,625	1,508	48,460
1987	1,140	246,699	127,288	119,411	53,904	5,162	1,816	50,558
1988	1,414	261,368	133,496	127,872	57,356	6,428	2,968	53,896
1989	1,703	404,130	191,582	212,548	95,703	11,148	3,149	87,704
1990	2,294	655,696	329,188	326,508	129,230	20,074	6,350	115,506
1991	2,869	872,847	326,380	546,467	241,497	28,258	17,728	230,967
1992	3,438	1,510,240	671,284	838,956	334,185	37,695	29,134	325,624
1993	2,291	2,196,649	683,219	1,512,430	691,053	76,658	61,655	676,050
1994	2,549	2,680,931	884,291	1,796,640	794,154	99,366	88,937	783,725
1995	3,464	3,300,717	1,241,930	2,058,787	890,074	92,025	82,918	880,967

자료: 국세청, 『국세통계연보』, 각 연도.

4 財産種類別 相續財産價額

(단위 : 백만원)

	토지	건물	금융자산	기타 상속자산	합계	증여재산 가액	총계	공제금액	과세표준
1965	391	140	88	111	730	4	734	446	288
1966	732	272	194	197	1,395	61	1,456	690	767
1967	1,034	356	467	180	2,037	11	2,048	793	1,256
1968	1,522	458	358	245	2,583	222	2,805	1,237	1,568
1969	2,290	815	404	292	3,801	57	3,857	2,061	1,866
1970	3,783	885	1,594	576	6,839	202	7,040	2,565	4,475
1971	4,929	1,290	1,961	503	8,683	35	8,718	3,436	5,282
1972	4,948	1,207	964	897	8,016	95	8,110	4,313	3,798
1973	4,477	1,407	698	637	7,219	103	7,322	3,597	3,725
1974	4,849	1,464	2,038	644	8,994	35	9,029	4,767	4,262
1975	4,554	1,830	9,935	1,091	17,410	4,443	21,853	5,131	16,722
1976	14,947	3,146	6,595	1,196	25,884	821	26,705	15,807	10,898
1977	8,799	3,035	4,095	1,969	17,898	455	18,353	9,773	8,580
1978	9,485	2,743	1,714	1,502	15,443	1,434	16,877	8,352	8,525
1979	8,190	3,103	1,808	1,401	14,502	142	14,644	9,488	5,056
1980	15,424	6,276	2,868	2,645	27,213	565	27,778	17,510	10,267
1981	52,147	21,457	12,148	6,969	92,721	1,837	94,558	40,781	53,777
1982	54,117	22,145	9,526	5,685	91,472	713	92,185	47,164	45,021
1983	63,377	29,515	12,483	5,733	111,107	9,349	120,456	60,926	59,529
1984	110,931	34,813	17,718	5,714	169,176	11,384	180,560	82,957	97,604
1985	90,029	41,871	8,986	10,242	151,128	6,148	157,275	82,262	75,013
1986	134,488	59,611	15,664	16,396	226,159	5,812	231,971	117,443	114,527
1987	144,811	61,699	24,809	10,451	241,770	4,929	246,699	127,288	119,411
1988	136,918	46,355	40,995	23,331	247,599	13,769	261,368	136,496	127,872
1989	233,780	88,091	50,098	17,583	389,552	14,578	404,130	191,582	212,548
1990	420,780	111,432	60,993	32,346	625,551	30,145	655,696	329,188	326,508
1991	575,849	123,413	114,063	12,731	826,056	46,344	872,400	43,805	828,595
1992	942,171	161,454	150,477	12,073	1,266,175	123,629	1,389,804	119,644	1,270,160
1993	772,910	131,807	165,801	46,600	1,117,118	239,842	1,356,960	129,559	1,227,401
1994	929,181	145,594	195,278	15,397	1,285,450	191,289	1,476,739	224,840	1,251,899
1995	1,305,678	225,765	196,307	20,604	1,748,354	223,023	1,971,377	405,772	1,565,605

자료: 국세청, 『국세통계연보』, 각 연도.

5 相續財産價額의 階級別 被相續人數, 財産價額 및 相續稅 賦課(1995)

(단위 : 명, 백만원)

계급	합계		과세			과세미달	
	인원	재산가액	인원	재산가액	총결정세액	인원	재산가액
합계	307,516	25,582,588	3,464	3,300,717	880,967	304,052	22,281,871
1억원 이하	237,243	11,055,137	377	11,343	779	236,866	11,043,794
1억원 초과	62,919	9,414,761	1,146	218,268	23,684	61,773	9,196,493
3억원 초과	5,760	2,116,901	555	199,713	22,101	5,205	1,917,188
5억원 초과	853	570,452	647	448,122	40,490	206	122,330
10억원 초과	289	346,023	287	343,957	48,212	2	2,066
15억원 초과	132	232,523	132	232,523	41,141	-	-
20억원 초과	123	298,521	123	298,521	73,742	-	-
30억원 초과	92	340,089	92	340,089	103,310	-	-
50억원 초과	62	407,462	62	407,462	174,907	-	-
100억원 초과	43	800,719	43	800,719	352,601	-	-

자료: 국세청, 『국세통계연보』, 1996.

6 相續稅 國稅審查 事務處理 : 異議申請

(단위 : 건, 백만원)

	요 처 리 건 수			처 리 건 수				감세액	이월건수
	계	전년이월	당년접수	계	각하	기각	경정		
1965	38	-	38	35	1	14	20	1	3
1966	12	3	9	12	-	6	6	0	-
1967	17	-	17	17	3	6	8	1	-
1968	16	-	16	15	2	8	5	2	1
1969	20	1	19	17	1	10	6	24	3
1970	27	2	25	34	13	11	10	26	4
1971	30	4	26	25	1	16	8	1	5
1972	48	5	43	46	5	31	10	2	2
1973	29	2	27	28	5	20	3	3	1
1974	13	1	12	13	1	7	5	4	-
1975	10	-	10	9	1	6	2	9	1
1976	13	1	12	12	-	9	3	23	1
1977	12	1	11	12	1	7	4	2	-
1978	6	-	6	6	3	1	2	3	-
1979	8	-	8	7	1	6	-	-	1
1980	7	1	6	7	-	4	3	35	-
1981	44	-	44	43	10	15	18	324	1
1982	50	1	49	43	13	16	14	180	7
1983	34	7	27	33	7	22	4	23	1
1984	47	1	46	43	13	27	3	194	4
1985	63	4	59	58	19	29	10	55	5
1986	96	5	91	92	23	61	8	193	4
1987	45	4	41	41	10	27	4	111	4
1988	37	4	33	36	12	21	3	112	1
1989	44	1	43	41	13	20	8	198	3
1990	30	3	27	27	5	16	6	252	3
1991	35	3	32	31	9	17	5	160	4
1992	108	4	104	101	22	65	14	479	7
1993	121	7	114	117	37	67	13	1,113	4
1994	112	4	108	104	8	67	29	1,864	8
1995	149	8	141	140	28	66	46	2,887	9

자료: 국세청, 『국세통계연보』, 각 연도.

7 相續稅 國稅審查 事務處理 : 審査請求

(단위 : 건, 백만원)

	요 처 리 건 수			처 리 건 수				감세액	이월건수
	계	전년이월	당년접수	계	각하	기각	경정		
1965	4	-	4	4	-	4	-	-	-
1966	-	-	-	-	-	-	-	-	-
1967	-	-	-	-	-	-	-	-	-
1968	4	-	4	3	1	-	2	7	-
1969	8	1	7	6	-	3	3	11	2
1970	10	2	8	10	-	6	4	12	-
1971	8	-	8	8	-	4	4	7	-
1972	17	-	17	16	-	11	5	52	1
1973	13	1	12	11	1	7	3	38	2
1974	14	2	12	11	1	7	3	2	3
1975	14	3	11	-	2	9	1	1	2
1976	16	2	14	14	-	11	3	8	2
1977	15	2	13	12	-	9	3	3	3
1978	23	3	20	21	4	9	8	100	2
1979	11	2	9	11	1	6	4	50	-
1980	7	-	7	5	1	2	2	11	2
1981	59	2	57	40	7	18	15	115	19
1982	75	19	56	71	6	42	23	276	4
1983	55	4	51	47	5	32	10	124	8
1984	65	8	57	54	11	37	6	159	11
1985	82	11	71	75	14	53	8	667	7
1986	122	7	115	107	7	93	7	81	15
1987	122	15	107	108	7	87	14	260	14
1988	108	14	94	96	5	78	13	819	12
1989	109	12	97	98	12	68	18	769	11
1990	114	11	103	104	10	71	23	1,956	10
1991	111	10	101	89	1	71	17	937	22
1992	357	22	335	328	27	247	54	2,342	29
1993	281	29	252	252	38	176	38	2,632	29
1994	370	29	341	330	17	254	59	4,963	40
1995	366	40	326	303	18	231	54	3,216	63

자료: 국세청, 『국세통계연보』, 각 연도.

8 相續稅 稅務訴訟 件數

(단위 : 건)

	처리대상건수			당년도 종결건수				계류건수		
	계	전년이월	당년제기	계	국가승소	국가패소	기타	계	고등법원	대법원
1973	12	7	5	2	1	-	1	10	-	-
1974	13	10	3	5	3	1	1	8	-	-
1975	8	8	-	4	2	-	2	4	-	-
1976	7	4	3	2	2	-	-	5	-	-
1977	11	5	6	3	1	1	1	8	-	-
1978	14	8	6	5	1	3	1	9	-	-
1979	10	9	1	2	2	-	-	8	-	-
1980	11	8	3	4	3	1	-	7	-	-
1981	11	7	4	2	1	1	-	9	-	-
1982	33	9	24	9	4	4	1	24	-	-
1983	40	24	16	13	5	4	4	27	-	-
1984	49	27	22	19	6	8	5	30	-	-
1985	74	30	44	20	7	10	3	54	-	-
1986	90	54	36	32	10	10	12	58	-	-
1987	122	58	64	55	16	13	26	67	48	19
1988	125	67	58	44	8	13	23	81	53	28
1989	134	81	53	55	37	18	-	79	58	21
1990	119	79	40	43	31	12	-	76	60	16
1991	117	76	41	30	22	8	-	87	68	19
1992	154	76	78	42	30	12	-	112	86	26
1993	218	117	101	97	68	29	-	121	87	34
1994	229	121	108	79	50	29	-	150	123	27
1995	276	150	126	88	62	26	-	188	167	21

자료: 국세청, 『국세통계연보』, 각 연도.

9 相續稅 監査實績

(단위 : 건, 백만원)

	건 수	세 액
1968	6	1
1969	7	1
1970	20	48
1971	15	47
1972	23	40
1973	25	46
1974	29	102
1975	18	52
1976	31	38
1977	19	61
1978	19	89
1979	9	23
1980	8	34
1981	22	54
1982	30	155
1983	34	961
1984	33	588
1985	111	1,314
1986	71	2,711
1987	63	2,828
1988	38	1,536
1989	47	1,461
1990	46	4,883
1991	61	2,303
1992	180	10,239
1993	118	9,579
1994	94	8,392
1995	128	16,083

자료: 국세청, 『국세통계연보』, 각 연도.



贈 與 稅

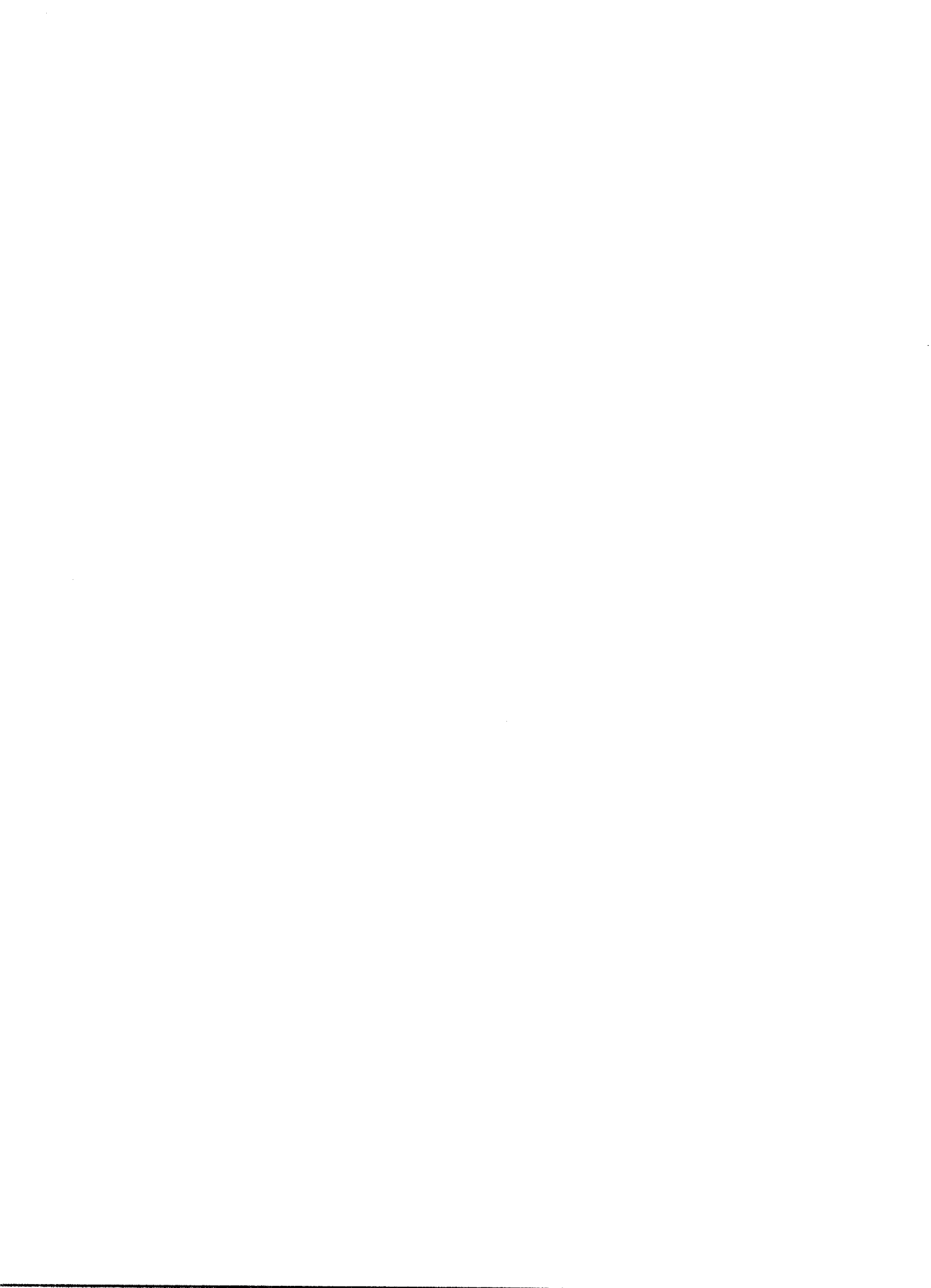

贈與稅率의 變遷

(단위 : %)

과세구간	67.11.29	74.12.21	79.12.28	81.12.31	88.12.26	90.12.31	94. 1. 1	96. 1. 1	97. 1. 1
300천원 이하	10	10							
300천원 초과	15	15							
500천원 이하			7	7					
500천원 초과		20	11	11					
1,000천원 초과	20	25	15	15					
1,500천원 이하					5				
1,500천원 초과									
3,000천원 초과	30	30	19	19	10				
5,000천원 초과		35	23	13	15				
7,000천원 초과	40	40	27	27					
10,000천원 이하						15			
10,000천원 초과		45	32	32	20	25			
13,000천원 초과			37	37					
15,000천원 초과		50							
19,000천원 초과			42	42					
20,000천원 이하							15	10	
20,000천원 초과	50	55					25	20	
25,000천원 초과			47	47					
30,000천원 초과		60			30				
35,000천원 초과			52	52					
50,000천원 초과	60	65	57	57					
60,000천원 초과					40				
90,000천원 초과						35			
100,000천원 이하									10
100,000천원 초과		70	62	62	50				20
150,000천원 초과							35	30	
200,000천원 초과	70	75	67	67	60				
250,000천원 초과						45			
300,000천원 초과							45	40	
500,000천원 초과						60	55	40	30
1,000,000천원 초과									40
5,000,000천원 초과									45

(단위 : 백만원, %)

	예산액 (A)	징수결정액 (B)	부과액	수납액 (C)	불납결손액	미수납액	비율	
							(B/A)	(C/A)
1965	51	86	113	73	0	13	170.4	143.9
1966	237	402	522	331	0	71	169.5	139.5
1967	355	383	484	328	0	55	108.0	92.4
1968	417	533	636	417	6	109	127.8	100.1
1969	484	548	633	463	6	79	113.2	95.6
1970	561	826	1,000	631	15	181	147.3	112.4
1971	797	1,104	1,342	931	13	160	138.5	116.8
1972	789	718	919	573	32	113	91.0	72.6
1973	856	1,100	1,237	951	8	141	128.5	111.1
1974	1,087	1,263	1,394	1,224	2	38	116.2	112.6
1975	3,135	6,688	10,221	6,561	4	123	213.3	209.3
1976	3,664	4,372	2,539	4,218	5	150	119.3	115.1
1977	10,605	6,101	7,370	5,824	32	245	57.5	54.9
1978	13,299	5,334	5,755	4,944	27	363	40.1	37.2
1979	9,573	4,585	4,309	4,343	49	193	47.9	45.4
1980	9,311	7,204	7,841	6,710	33	460	77.4	72.1
1981	11,859	17,295	19,884	14,240	299	2,756	145.8	120.1
1982	13,532	21,607	21,004	17,565	396	3,646	159.7	129.8
1983	15,643	32,335	30,976	24,555	438	7,342	206.7	157.0
1984	24,383	35,185	36,465	27,119	498	7,568	144.3	111.2
1985	26,924	42,486	42,873	28,566	1,055	12,865	157.8	106.1
1986	39,305	43,204	43,602	30,987	820	11,396	109.9	78.8
1987	30,818	52,870	54,302	36,971	875	15,024	171.6	120.0
1988	51,411	98,427	107,232	73,253	2,199	22,975	191.5	142.5
1989	69,312	131,313	164,005	103,499	3,451	24,363	189.5	149.3
1990	109,029	267,812	339,682	224,900	1,224	41,688	245.6	206.3
1991	221,437	267,676	293,350	221,829	287	45,560	120.9	100.2
1992	237,698	311,482	398,220	258,243	428	52,811	131.0	108.6
1993	414,447	387,221	370,922	320,830	2,874	63,517	93.4	77.4
1994	342,000	468,874	381,473	383,850	11,747	73,277	137.1	112.2
1995	438,400	533,725	448,147	423,730	14,084	95,911	121.7	96.7

주: 1979~1981년 예산액은 상속세와 증여세를 합한 것임.
 자료: 국세청, 『국세통계연보』, 각 연도.

(단위 : 명, 백만원)

	인 원	증 여 가 액	3년 이내 재차증여가액		공제액	
			인원	금액	인원	금액
1965	8,355	1,531	53	14	8,293	414
1966	12,390	4,032	76	64	12,291	614
1967	6,536	3,469	122	414	6,403	320
1968	6,467	4,391	155	328	6,287	584
1969	3,702	4,188	159	668	3,450	1,014
1970	3,652	5,882	146	906	3,379	1,549
1971	4,193	7,685	87	476	3,822	1,862
1972	3,323	6,564	68	258	2,949	2,077
1973	2,107	6,750	92	1,060	1,839	2,232
1974	2,600	8,028	68	395	1,786	2,809
1975	8,173	35,077	248	2,206	4,700	6,442
1976	6,343	15,971	73	358	4,748	6,455
1977	10,929	30,237	137	6,948	7,221	10,261
1978	14,742	30,544	180	922	7,787	11,369
1979	19,536	36,815	64	165	15,175	19,821
1980	20,052	37,384	105	1,511	7,279	9,867
1981	28,400	77,374	128	2,385	11,520	16,970
1982	29,489	97,969	110	1,467	16,088	23,182
1983	38,326	146,292	172	13,693	21,015	42,780
1984	33,937	137,778	93	16,269	19,256	29,376
1985	27,849	152,395	73	6,894	22,053	29,109
1986	26,156	149,324	152	9,950	19,062	25,892
1987	31,907	164,686	189	22,738	18,838	24,965
1988	22,470	262,584	-	13,191	-	23,959
1989	22,587	412,327	-	42,214	-	27,389
1990	29,120	929,625	-	26,894	-	47,731
1991	28,607	826,056	-	46,344	-	43,805
1992	28,357	1,266,175	-	123,629	-	119,644
1993	23,630	1,117,118	-	239,842	-	129,559
1994	29,285	1,285,450	-	191,289	-	224,840
1995	35,555	1,748,354	-	223,023	-	405,772

3 贈與稅 賦課(계속)

(단위 : 명, 백만원)

	과세표준		산출세액	면제 및 공제세액	가산세	부과세액
	인원	금액				
1965	8.355	1.131	113	3	-	110
1966	12.390	3.482	522	50	-	471
1967	6.536	3,562	648	164	-	484
1968	6.467	4.135	716	80	-	636
1969	3.702	3.841	832	199	-	633
1970	3.652	5,239	1,306	306	-	1,000
1971	4.193	6,299	1,659	320	-	1,342
1972	3.323	4,745	1,102	183	-	919
1973	2.107	5,578	1,749	153	-	1,237
1974	2.600	5,614	1,559	165	-	1,394
1975	8.173	30,840	11,142	921	-	10,221
1976	6.343	9,874	2,682	144	-	2,539
1977	10.929	26,924	12,105	4,735	-	7,370
1978	14.742	20,098	6,414	660	-	5,155
1979	19.536	17,160	4,502	193	-	4,309
1980	20.052	29,027	8,790	948	-	7,841
1981	28.411	62,790	21,454	1,570	-	19,884
1982	29.489	76,253	22,122	1,118	-	21,004
1983	38.326	117,204	40,922	9,946	-	30,976
1984	33.937	124,672	47,594	12,445	1,317	36,465
1985	27.849	130,180	46,731	5,749	1,892	42,873
1986	26.156	133,381	48,931	6,932	1,603	43,602
1987	31.907	162,459	63,479	12,940	3,764	54,302
1988	-	252,180	108,916	8,308	6,624	107,232
1989	-	432,152	192,730	38,043	9,318	164,005
1990	-	908,788	353,791	28,623	14,514	339,682
1991	-	828,595	311,063	41,519	23,806	293,350
1992	-	1,270,160	478,198	117,616	37,638	398,220
1993	-	1,227,401	459,236	139,053	50,739	370,922
1994	-	1,251,899	430,606	120,126	70,993	381,473
1995	-	1,565,605	486,517	117,839	79,469	448,147

자료: 국세청, 『국세통계연보』, 각 연도.

4) 贈與財産價額의 階級別 受贈者數, 財産價額 및 贈與稅 賦課(1995)

(단위 : 명, 백만원)

계급	합계		과세			과세미달	
	인원	재산가액	인원	재산가액	총결정세액	인원	재산가액
합계	190,346	3,450,069	35,555	1,971,377	448,147	154,824	1,478,692
5천만원 이하	180,517	1,960,277	26,428	534,022	64,723	154,089	1,426,255
5천만원 초과	6,583	466,082	5,871	416,539	66,274	712	49,543
1억원 초과	2,466	446,484	2,476	443,590	107,289	23	2,894
3억원 초과	456	181,965	456	181,965	56,653	-	-
5억원 초과	227	166,267	227	166,267	66,156	-	-
10억원 초과	70	91,704	70	91,704	35,932	-	-
20억원 초과	10	23,745	10	23,745	13,462	-	-
30억원 초과	9	32,741	9	32,741	12,502	-	-
50억원 초과	8	80,804	8	80,804	25,156	-	-

자료: 국세청, 『국세통계연보』, 1996.

5 贈與稅 國稅審査 事務處理 : 異議申請

(단위 : 건, 백만원)

	요 처리 건 수			처 리 건 수				감세액	이월건수
	계	전년이월	당년접수	계	각하	기각	경정		
1965	355	17	338	337	30	172	135	6	18
1966	480	18	462	441	50	257	134	7	39
1967	367	39	328	316	30	183	103	10	51
1968	493	51	442	460	34	292	134	35	33
1969	323	33	290	293	25	170	98	30	30
1970	318	30	288	294	28	193	73	36	24
1971	342	24	318	306	25	191	90	48	36
1972	289	36	253	270	18	223	29	32	19
1973	154	19	135	154	3	110	41	68	-
1974	59	-	59	57	6	25	26	13	2
1975	82	5	77	80	5	46	29	14	2
1976	116	2	114	102	16	60	26	13	14
1977	163	14	149	153	28	68	57	29	10
1978	182	10	172	180	38	76	66	89	2
1979	110	2	108	109	24	57	28	36	1
1980	155	1	154	151	32	55	64	179	4
1981	191	4	187	173	40	86	47	402	18
1982	329	18	311	312	54	161	97	463	17
1983	262	17	245	248	58	131	59	281	14
1984	246	14	232	231	49	137	45	301	15
1985	245	15	230	238	69	149	20	189	7
1986	265	7	258	249	81	150	18	132	16
1987	151	16	135	147	56	82	9	1,069	4
1988	161	4	157	157	44	104	9	127	4
1989	262	4	258	251	56	174	21	2,080	11
1990	205	11	194	195	33	137	25	519	10
1991	254	10	244	242	52	171	19	1,399	12
1992	290	12	278	278	92	157	29	989	12
1993	282	12	270	269	94	154	21	590	13
1994	241	13	228	223	18	167	38	2,270	18
1995	489	18	471	473	67	292	114	3,048	16

자료: 국세청, 『국세통계연보』, 각 연도.

6 贈與稅 國稅審査 事務處理 : 審査請求

(단위 : 건, 백만원)

	요 처 리 건 수			처 리 건 수				감세액	이월건수
	계	전년이월	당년접수	계	각하	기각	경정		
1965	9	-	9	9	1	4	4	1	-
1966	25	-	25	24	-	17	7	1	1
1967	28	1	27	27	1	13	13	13	1
1968	80	1	79	69	11	23	35	29	11
1969	48	11	37	40	10	16	14	8	8
1970	48	8	40	44	9	23	12	15	4
1971	38	4	34	36	7	15	14	5	2
1972	80	2	78	77	11	45	21	73	3
1973	40	3	37	37	6	20	11	14	3
1974	38	3	35	36	-	14	22	77	2
1975	322	2	320	309	10	276	23	202	13
1976	86	13	73	77	3	59	15	11	9
1977	100	9	91	87	5	58	24	26	13
1978	220	13	207	207	14	176	17	25	13
1979	97	13	84	85	4	45	36	65	12
1980	102	12	90	80	6	41	33	218	22
1981	184	22	162	134	14	69	51	241	50
1982	273	50	223	230	16	147	67	480	43
1983	318	43	275	278	28	189	61	206	40
1984	264	40	224	233	15	197	21	141	31
1985	359	31	328	319	61	232	26	591	40
1986	414	40	374	376	33	323	20	96	38
1987	295	38	257	269	31	223	15	116	26
1988	450	26	424	362	26	272	64	4,643	88
1989	672	88	584	612	41	521	50	2,551	60
1990	633	60	573	558	31	487	40	1,849	75
1991	766	75	691	702	43	607	52	3,178	64
1992	707	64	643	638	42	518	78	3,373	69
1993	724	69	655	615	54	523	38	1,644	109
1994	874	109	765	790	33	670	87	2,638	84
1995	874	84	790	773	38	668	67	1,790	101

자료: 국세청, 『국세통계연보』, 각 연도.

7 贈與稅 稅務訴訟 件數

(단위 : 건)

	처리대상건수			당년도 종결건수				계류건수		
	계	전년이월	당년제기	계	국가승소	국가패소	기타	계	고등법원	대법원
1973	31	20	11	10	4	2	4	21	-	-
1974	32	21	11	13	4	3	6	19	-	-
1975	23	19	4	10	5	4	1	13	-	-
1976	67	13	54	13	8	4	1	54	-	-
1977	80	54	26	36	6	17	13	44	-	-
1978	68	44	24	38	6	26	6	30	-	-
1979	55	30	25	15	1	12	2	40	-	-
1980	43	40	3	29	5	24	-	14	-	-
1981	25	14	11	6	2	4	-	19	-	-
1982	49	19	30	20	6	13	1	29	-	-
1983	74	29	45	33	12	16	5	41	-	-
1984	123	41	82	40	17	14	9	83	-	-
1985	174	83	91	63	23	35	5	11	-	-
1986	231	111	120	53	17	32	4	178	-	-
1987	323	178	145	151	33	96	22	172	130	42
1988	247	172	75	84	29	33	22	183	81	102
1989	356	183	173	128	62	66	-	228	178	50
1990	483	228	255	134	69	65	-	349	274	75
1991	563	349	214	179	75	104	-	384	268	116
1992	635	368	267	277	97	180	-	358	252	106
1993	559	365	194	288	111	177	-	272	200	72
1994	542	272	270	209	91	118	-	333	296	37
1995	596	333	263	242	114	128	-	354	282	72

자료: 국세청, 『국세통계연보』, 각 연도.

(단위 : 건, 백만원)

	건 수	세 액
1968	24	11
1969	1	3
1970	31	139
1971	27	32
1972	26	100
1973	16	70
1974	17	36
1975	12	46
1976	97	53
1977	73	75
1978	153	0
1979	96	49
1980	110	75
1981	124	117
1982	102	290
1983	144	360
1984	77	1,610
1985	96	1,539
1986	117	2,058
1987	97	2,241
1988	132	2,718
1989	164	4,480
1990	160	12,945
1991	258	10,675
1992	186	14,145
1993	192	11,474
1994	156	18,654
1995	189	17,648

자료: 국세청, 『국세통계연보』, 각 연도.



土地超過利得稅



1) 土地超過利得稅 豫算 및 徵收

(단위 : 백만원, %)

	예산액 (A)	징수결정액 (B)	수납액 (C)	불납결손액	미수납액	비율	
						(B/A)	(C/A)
1991	115,500	232,793	190,171	-	42,622	201.6	164.7
1992	200,000	133,133	121,776	-	11,357	66.6	60.9
1993	209,800	565,897	322,626	47	243,224	269.7	153.8
1994	199,500	70,191	56,085	320	13,786	35.2	28.1
1995	19,500	32,919	27,869	10	4,940	168.8	143.4

자료: 국세청, 『국세통계연보』, 각 연도.

2) 土地超過利得稅 決定現況

(단위 : 명, 건, 백만원)

		인원	건수	세액
1991	합계	23,381	31,722	462,972
	서울	12,587	16,117	344,741
	중부	7,064	10,842	83,799
	대전	339	469	4,533
	광주	229	342	1,089
	대구	1,450	1,789	14,465
	부산	1,712	2,163	14,345
1992	합계	4,103	5,475	34,160
	서울	670	797	13,147
	중부	1,942	2,793	14,985
	대전	922	1,249	3,281
	광주	312	347	1,118
	대구	18	18	263
	부산	239	271	1,366
1993	합계	94,147	121,806	947,768
	서울	7,433	10,037	175,416
	중부	17,727	25,687	225,592
	경인	32,993	42,200	346,329
	대전	10,885	13,460	57,234
	광주	9,011	11,273	35,977
	대구	3,341	4,096	29,801
부산	12,757	15,113	77,419	

자료: 국세청, 『국세통계연보』, 각 연도.

3 土地超過利得稅 國稅審查 事務處理 : 異議申請

(단위 : 건, 백만원)

	요 처 리 건 수			처 리 건 수				감세액	이월건수
	계	전년이월	당년접수	계	각하	기각	경정		
1991	648	-	648	379	78	278	23	152	269
1992	506	269	237	483	53	415	15	413	23
1993	1,205	23	1,182	754	376	355	23	414	451
1994	852	451	401	850	119	693	38	583	2
1995	13	2	11	13	5	7	1	13	-

자료: 국세청, 『국세통계연보』, 각 연도.

4 土地超過利得稅 國稅審查 事務處理 : 審査請求

(단위 : 건, 백만원)

	요 처 리 건 수			처 리 건 수				감세액	이월건수
	계	전년이월	당년접수	계	각하	기각	경정		
1991	1,008	-	1,008	30	2	27	1	6	978
1992	1,803	978	825	1,712	102	1,561	49	646	91
1993	1,871	91	1,780	398	48	340	10	124	1,473
1994	2,919	1,473	1,446	2,840	166	2,447	227	6,107	79
1995	109	79	30	22	18	-	4	204	87

자료: 국세청, 『국세통계연보』, 각 연도.

5 土地超過利得稅 稅務訴訟 件數

(단위 : 건)

	처 리 대 상 건 수			당년도종결건수			계류건수		
	계	전년이월	당년접수	계	국가승소	국가패소	계	고등법원	대법원
1992	494	2	492	5	4	1	489	455	34
1993	566	498	68	167	148	19	399	131	268
1994	746	399	347	218	92	126	528	389	139
1995	568	528	40	99	44	55	469	364	105

자료: 국세청, 『국세통계연보』, 각 연도.

其 他



1 電話稅 豫算 및 徵收

(단위 : 백만원, %)

	예산액 (A)	징수결정액 (B)	부과액	수납액 (C)	불납결손액	미수납액	비율	
							(B/A)	(C/A)
1974	6,603	5,261	5,344	5,261	-	-	79.7	79.7
1975	10,663	9,764	9,950	9,764	-	-	91.6	91.6
1976	14,926	13,829	13,815	13,829	-	-	92.7	92.7
1977	18,648	20,328	20,328	20,328	-	-	109.0	109.0
1978	25,220	22,921	22,922	22,920	1	-	90.9	90.9
1979	35,002	30,973	30,972	30,972	-	-	88.5	88.5
1980	48,197	49,997	49,996	49,996	1	1	103.7	103.7
1981	73,055	66,741	66,739	66,739	1	1	91.4	91.4
1982	107,029	101,580	101,575	101,573	5	2	94.9	94.9
1983	114,580	123,796	123,777	123,775	17	4	108.0	108.0
1984	145,112	153,994	153,933	153,936	54	4	106.1	106.1
1985	173,869	166,647	166,548	166,551	85	11	95.8	95.8
1986	201,520	195,578	195,461	195,463	107	7	97.1	97.0
1987	213,814	235,843	-	235,737	104	2	110.3	110.3
1988	244,739	283,603	-	283,462	123	18	115.9	115.8
1989	235,281	237,601	-	237,437	154	10	101.0	100.9
1990	234,413	261,661	-	261,522	135	4	111.6	111.6
1991	340,572	311,510	-	311,387	93	30	91.5	91.4
1992	352,020	360,507	-	360,431	66	10	102.4	102.4
1993	414,267	399,824	-	399,722	83	19	96.5	96.5
1994	459,800	458,824	-	458,696	117	11	99.8	99.8
1995	467,400	543,177	-	543,051	121	5	116.2	116.2

자료: 국세청, 『국세통계연보』, 각 연도.

2) 印紙稅 豫算 및 徵收

(단위 : 백만원, %)

	예산액 (A)	징수결정액 (B)	부과액	수납액 (C)	불납결손액	미수납액	비율	
							(B/A)	(C/A)
1965	746	738	11	738	-	-	98.9	98.9
1966	1,485	1,775	22	1,775	-	-	119.5	119.5
1967	1,672	2,312	19	2,312	-	-	138.3	138.3
1968	2,560	2,677	17	2,677	-	-	104.6	104.6
1969	2,962	14	13	14	-	-	0.5	0.5
1970	3,260	11	11	11	-	-	0.3	0.3
1971	3,909	2,400	9	2,400	-	-	61.4	61.4
1972	7,649	7,855	32	7,855	-	-	102.7	102.7
1973	6,090	8,294	58	8,293	-	1	136.2	136.2
1974	9,149	13,709	56	13,709	-	-	149.8	149.8
1975	12,920	12,772	54	12,772	-	-	98.9	98.9
1976	14,101	14,603	57	14,603	-	-	103.6	103.6
1977	16,599	19,328	98	19,328	-	-	116.4	116.4
1978	18,425	24,897	69	24,897	-	-	135.1	135.1
1979	41,736	37,319	784	37,317	-	2	89.4	89.4
1980	28,794	33,890	353	33,890	-	-	117.7	117.7
1981	30,378	49,679	577	49,678	-	1	163.5	163.5
1982	54,964	54,228	867	54,227	-	1	98.7	98.7
1983	59,086	64,212	1,127	64,212	-	-	108.7	108.7
1984	68,791	68,840	1,026	68,840	-	-	100.1	100.1
1985	77,312	75,670	917	75,670	-	-	97.9	97.9
1986	80,617	83,529	88,534	83,529	-	-	103.6	103.6
1987	89,801	99,772	-	99,772	-	-	111.1	111.1
1988	106,017	120,692	-	120,692	-	-	113.8	113.8
1989	126,631	162,306	-	162,305	-	1	128.2	128.2
1990	174,968	193,077	-	193,077	-	-	110.3	110.3
1991	244,458	224,223	-	224,223	-	-	91.7	91.7
1992	259,553	214,983	-	214,983	-	-	82.8	82.8
1993	275,552	242,623	-	242,619	-	4	88.0	88.0
1994	259,700	275,300	-	275,300	-	-	106.0	106.0
1995	318,500	319,831	-	319,829	-	2	100.4	100.4

자료: 국세청, 『국세통계연보』, 각 연도.

3 防衛稅 豫算 및 徵收

(단위 : 백만원, %)

	예산액 (A)	징수결정액 (B)	수납액 (C)	불납결손액	미수납액	비율	
						(B/A)	(C/A)
1975	31.634	32.155	31.900	22	233	101.6	100.8
1976	154.261	181.852	179.353	668	1,830	117.9	116.3
1977	211.659	231.155	224.039	1,590	5,526	109.2	105.8
1978	270.401	316.785	308.778	1,892	6,115	117.2	114.2
1979	404.381	414.336	402.524	1,718	10,095	102.5	99.5
1980	504.221	561.760	541.935	3,208	16,616	111.4	107.5
1981	643.455	756.160	712.024	5,715	38,421	117.5	110.7
1982	-	840.875	766.160	18,793	55,922	-	-
1983	-	926.902	838.999	30,496	57,408	-	-
1984	-	1,076.953	982.714	22,543	71,696	-	-
1985	-	1,240.603	1,123.505	44,744	72,355	-	-
1986	-	1,379.690	1,262.637	46,879	70,173	-	-
1987	1,406.323	1,714.941	1,592.614	49,732	72,595	121.9	113.2
1988	1,699.575	2,192.621	2,031.307	44,824	116,490	129.0	119.5
1989	1,935.152	2,629.536	2,446.178	48,590	134,768	135.9	126.4
1990	2,759.932	3,222.176	3,026.308	50,483	145,385	116.7	109.7
1991	1,286.389	1,576.630	1,364.126	33,909	178,595	122.6	106.0
1992	62.186	395.755	182.919	49,234	163,602	636.4	294.1
1993	100.491	318.424	121.258	66,381	130,785	316.9	120.7
1994	53.500	221.945	75.227	70,764	75,954	414.9	140.6
1995	33.100	170.459	62.008	44.134	64.317	515.0	187.3

자료: 국세청, 『국세통계연보』, 각 연도.

4) 防衛稅 監查實績

(단위 : 건, 백만원)

	건 수	세 액
1976	161	196
1977	314	375
1978	371	500
1979	75	463
1980	73	438
1981	65	862
1982	62	1,578
1983	94	2,233
1984	88	3,713
1985	43	4,098
1986	91	5,708
1987	54	8,537
1988	79	8,641
1989	64	14,474
1990	102	23,556
1991	77	18,049
1992	71	12,875
1993	25	6,967
1994	4	2,443
1995	6	1,727

자료: 국세청, 『국세통계연보』, 각 연도.

5) 農漁村特別稅 豫算 및 徵收

(단위 : 백만원, %)

	예산액 (A)	징수결정액 (B)	수납액 (C)	불납결손액	미수납액	비율	
						(B/A)	(C/A)
1994	236,200	169,901	169,509	-	392	71.9	71.8
1995	1,141,600	945,341	939,859	1,303	4,179	82.8	82.3

자료: 국세청, 『국세통계연보』, 각 연도.

6) 交通稅 豫算 및 徵收

(단위 : 백만원, %)

	예산액 (A)	징수결정액 (B)	수납액 (C)	불납결손액	미수납액	비율	
						(B/A)	(C/A)
1994	3,039,400	2,459,132	2,457,167	-	1,965	80.9	80.8
1995	3,555,800	3,375,401	3,371,752	-	3,649	94.9	94.8

자료: 국세청, 『국세통계연보』, 각 연도.

7) 交通稅 賦課

(단위 : 명, 백만원)

	합계			휘발유			경유		
	인원	과표	세액	인원	과표	세액	인원	과표	세액
1994	5	3,814,691	2,626,881	5	1,252,425	2,143,546	△5	2,562,266	483,335
1995	5	4,824,343	3,455,326	5	1,593,042	2,758,224	△5	3,231,301	564,008

주: 인원란의 △표시는 타업종 겸업자를 나타냄.

자료: 국세청, 『국세통계연보』, 각 연도.

8) 教育稅 豫算 및 徵收

(단위 : 백만원, %)

	예산액 (A)	징수결정액 (B)	수납액 (C)	불납결손액	미수납액	비율	
						(B/A)	(C/A)
1982	-	197,870	197,870	-	3	-	-
1983	-	263,075	263,060	-	15	-	-
1984	-	285,004	284,827	14	163	-	-
1985	-	321,372	321,144	227	1	-	-
1986	-	372,598	372,407	1	191	-	-
1987	401,957	411,501	411,337	152	12	102.4	102.3
1988	448,425	512,290	512,282	1	7	114.2	114.2
1989	369,957	423,515	423,432	1	82	114.5	114.5
1990	478,249	521,285	521,262	1	22	109.0	109.0
1991	1,436,018	1,532,993	1,532,107	133	753	106.8	106.7
1992	1,773,313	1,823,941	1,822,297	236	1,408	102.9	102.8
1993	2,230,688	2,080,755	2,078,903	638	1,214	93.3	93.2
1994	2,520,100	2,541,953	2,539,578	517	1,858	100.9	100.8
1995	2,931,400	2,996,231	2,993,104	783	2,344	102.2	102.1

자료: 국세청, 『국세통계연보』, 각 연도.

地方稅

1) 地方稅 稅目別 賦課 및 徵收

(단위 : 천원)

	합계		취득세		재산세	
	부과액	징수액	부과액	징수액	부과액	징수액
1966	16,816.176	16,152.012	2,732.717	2,550.839	1,078.491	1,043.636
1967	14,654.778	14,099.212	3,889.500	3,705.598	1,198.420	1,166.812
1968	20,239.885	19,356.762	5,522.237	5,183.913	2,420.880	2,356.171
1969	28,013.180	26,583.966	7,822.230	7,210.908	3,117.076	2,986.298
1970	35,219.246	33,232.340	12,044.977	11,056.747	4,172.610	3,980.115
1971	41,990.608	39,811.485	13,718.108	12,723.719	5,217.059	4,951.170
1972	49,572.589	46,607.778	12,953.686	11,782.615	8,318.934	7,879.503
1973	79,267.758	74,134.228	21,285.919	19,866.903	10,071.202	9,624.928
1974	114,775.555	107,986.372	32,583.665	30,451.349	16,748.718	15,856.961
1975	169,041.969	158,789.733	44,688.358	41,820.047	30,485.936	28,436.022
1976	233,731.211	220,566.252	61,989.265	58,399.121	39,537.387	37,798.207
1977	349,447.660	336,574.614	79,075.701	75,462.833	46,666.700	45,316.023
1978	460,341.378	443,251.369	120,336.211	114,554.884	48,501.328	47,073.244
1979	653,641.059	599,198.728	140,207.708	135,036.868	83,729.116	81,592.822
1980	851,837.946	767,690.562	179,491.339	162,951.659	123,119.917	119,412.203
1981	1,002,016.056	914,372.123	189,019.047	179,768.902	157,685.620	152,678.723
1982	1,224,124.124	1,119,205.919	224,591.792	215,508.078	177,611.412	172,786.893
1983	1,537,032.866	1,397,166.537	321,600.461	307,767.471	201,304.649	194,753.432
1984	1,682,698.526	1,508,354.179	352,605.605	337,526.079	216,711.906	210,419.077
1985	1,862,282.122	1,654,635.329	371,903.418	356,321.794	243,616.879	237,289.644
1986*	2,027,983.886	1,809,753.251	392,563.939	371,184.705	273,926.413	265,793.348
1987	2,437,864.605	2,192,322.692	471,615.410	452,652.110	293,669.683	285,304.054
1988	3,375,778.024	3,099,969.048	682,609.529	661,494.476	308,347.725	301,046.192
1989	5,278,469.144	4,960,844.053	814,230.252	787,215.449	380,021.546	372,425.966
1990	6,745,350.344	6,367,365.752	1,203,145.983	1,164,926.685	230,972.295	227,165.292
1991	8,534,351.559	8,035,143.125	1,598,721.293	1,525,728.689	280,314.276	275,510.680
1992	10,111,336.581	9,462,217.560	1,835,920.941	1,732,592.469	362,323.308	355,290.512
1993	11,830,546.086	11,026,067.251	2,155,084.597	2,042,961.731	416,350.672	406,612.821
1994	14,297,258.392	13,230,911.237	2,489,661.606	2,344,644.232	494,055.073	480,674.871
1995	16,786,970.432	15,315,965.229	2,887,708.640	2,691,021.647	482,405.711	465,921.989

1) 地方稅 稅目別 賦課 및 徵收(계속)

(단위 : 천원)

	면허세		등록세		자동차세	
	부과액	징수액	부과액	징수액	부과액	징수액
1966	595.876	555.101	-	-	1,101.362	1,080.551
1967	717.744	668.364	-	-	1,577.670	1,555.018
1968	908.297	848.048	-	-	2,541.015	2,487.508
1969	1,122.307	1,045.057	-	-	3,977.054	3,869.259
1970	1,334.538	1,228.057	-	-	5,836.702	5,604.762
1971	1,558.200	1,428.551	-	-	6,683.622	6,392.586
1972	1,519.464	1,351.270	-	-	7,191.846	6,879.604
1973	2,790.976	2,520.622	-	-	8,246.012	7,866.027
1974	4,655.385	4,150.403	-	-	12,926.678	12,015.901
1975	5,449.382	4,865.507	-	-	13,111.075	12,353.485
1976	6,276.905	5,555.199	-	-	14,868.551	14,136.608
1977	10,974.807	10,033.123	66,789.310	66,732.739	19,681.586	18,794.823
1978	18,117.570	15,172.215	91,945.064	91,764.320	26,847.009	25,505.007
1979	18,281.254	17,322.041	92,992.553	92,449.918	51,695.657	48,438.716
1980	19,599.671	18,244.129	125,614.781	122,373.011	61,705.068	56,941.875
1981	21,669.636	19,919.513	157,880.888	156,447.962	64,126.941	61,012.593
1982	26,680.745	24,240.654	246,878.299	245,578.782	71,927.392	67,980.513
1983	31,575.564	28,741.193	341,116.027	338,803.793	88,846.791	83,804.530
1984	33,567.803	30,560.630	335,039.118	331,986.683	110,390.853	103,668.706
1985	23,877.385	21,799.677	363,151.893	361,117.598	126,393.299	118,304.698
1986*	25,653.456	23,333.668	397,717.043	395,854.995	150,150.125	139,123.478
1987	28,916.556	26,508.700	552,433.749	550,266.864	182,940.922	167,719.282
1988	34,251.405	31,177.172	797,479.548	794,472.598	236,512.750	218,055.046
1989	41,851.374	37,922.577	1,094,459.747	1,091,125.768	329,207.548	304,680.677
1990	52,953.090	47,999.242	1,381,475.130	1,377,632.152	463,224.723	425,934.259
1991	98,304.927	88,735.645	1,903,169.050	1,894,968.347	688,540.985	634,953.186
1992	120,112.670	108,586.207	2,093,224.140	2,080,451.521	884,564.081	826,234.509
1993	147,574.789	133,997.124	2,560,393.043	2,548,326.715	1,092,673.409	1,027,124.984
1994	182,549.997	168,606.328	3,110,446.356	3,085,663.908	1,385,488.301	1,293,785.738
1995	228,229.290	208,551.158	3,655,019.178	3,632,509.840	1,690,295.073	1,545,231.914

1) 地方稅 稅目別 賦課 및 徵收(계속)

(단위 : 천원)

	주민세		농지세		도축세	
	부과액	징수액	부과액	징수액	부과액	징수액
1966	-	-	5,007.426	4,962.986	190.920	190.691
1967	-	-	3,383.781	3,350.208	178.462	178.431
1968	-	-	3,492.754	3,449.848	166.061	166.039
1969	-	-	4,837.367	4,780.465	199.060	199.048
1970	-	-	3,172.920	3,122.580	235.885	235.842
1971	-	-	4,569.744	4,522.039	214.897	214.876
1972	-	-	5,398.010	5,336.310	227.271	227.266
1973	10,776.318	9,337.415	8,155.912	8,086.684	225.361	225.198
1974	9,422.116	8,560.064	13,979.682	13,866.309	305.284	305.282
1975	16,787.830	15,637.559	21,024.859	20,840.899	548.050	546.142
1976	26,826.803	24,548.063	31,785.422	31,636.878	1,093.811	1,093.432
1977	51,910.161	46,921.283	36,095.946	35,945.398	1,375.444	1,375.434
1978	64,180.031	59,766.391	44,529.331	44,317.512	1,453.752	1,453.704
1979	96,462.833	91,001.792	53,911.509	53,644.024	3,847.158	3,844.384
1980	125,864.685	116,913.289	63,140.610	62,573.402	4,684.425	4,680.463
1981	137,285.716	127,627.599	78,548.324	78,039.313	6,328.806	6,199.929
1982	154,666.425	139,478.116	83,360.409	83,027.893	7,817.660	7,813.953
1983	179,116.564	157,678.687	91,014.469	90,591.843	10,629.013	10,628.925
1984	196,508.095	176,793.111	93,133.265	92,547.119	12,712.686	12,712.567
1985	224,282.672	202,003.379	14,385.164	14,215.088	16,405.524	15,538.107
1986*	251,803.205	227,787.435	14,991.276	14,757.477	18,600.542	18,590.189
1987	303,429.327	276,037.236	16,857.545	16,661.233	19,359.972	19,303.668
1988	406,476.239	375,836.476	18,971.649	18,713.540	17,825.053	17,821.988
1989	509,277.358	469,872.355	7,481.528	7,268.021	17,388.530	17,348.290
1990	590,334.958	548,744.749	6,175.025	5,988.519	17,778.571	17,778.181
1991	749,959.090	701,502.146	6,002.641	5,832.252	21,812.673	21,764.203
1992	1,036,094.890	971,007.511	3,222.644	2,986.892	22,537.472	22,528.846
1993	1,182,593.767	1,099,895.970	2,317.098	2,248.633	26,266.420	26,266.384
1994	1,461,179.800	1,360,008.363	2,455.929	2,303.323	30,004.349	29,878.406
1995	1,844,465.161	1,701,441.650	2,151.905	2,066.209	33,956.112	33,911.426

1 地方稅 稅目別 賦課 및 徵收(계속)

(단위 : 천원)

	사업소세		유흥음식세		도시계획세	
	부과액	징수액	부과액	징수액	부과액	징수액
1966	-	-	1,371.406	1,269.631	69.545	64.974
1967	-	-	1,878.197	1,769.905	219.868	213.952
1968	-	-	3,417.294	3,200.154	1,162.739	1,132,376
1969	-	-	4,734.439	4,400.921	1,553.138	1,467.476
1970	-	-	5,299.146	5,028.927	2,329.454	2,206.295
1971	-	-	6,061.868	5,803.749	2,941.236	2,781.217
1972	-	-	6,871.248	6,452.741	5,841.072	5,490.877
1973	-	-	9,232.268	8,534.560	6,835.017	6,476.075
1974	-	-	13,103.348	12,170.623	8,716.489	8,321.759
1975	-	-	19,470.645	17,511.559	14,010.555	13,404.078
1976	-	-	28,477.198	25,302.131	18,185.517	17,522.398
1977	9,708.347	9,635.535	2,432.233	2,308.629	18,958.413	18,370.067
1978	16,799.908	16,705.619	11.862	10	20,649.353	20,064.960
1979	25,970.413	25,745.754	-	-	35,088.553	34,220.600
1980	31,150.952	30,748.817	-	-	52,464.470	50,965.292
1981	36,496.182	36,084.180	-	-	68,277.314	66,609.343
1982	43,726.371	43,283.872	-	-	82,615.820	80,628.450
1983	50,120.226	49,533.545	-	-	94,699.993	92,187.819
1984	56,122.303	55,534.342	-	-	102,863.086	100,443.491
1985	61,941.135	61,365.437	-	-	117,112.828	114,462.582
1986*	68,717.153	68,047.472	-	-	126,631.503	123,863.460
1987	83,119.468	82,390.430	-	-	138,208.661	134,423.511
1988	103,015.597	102,343.807	-	-	152,408.654	149,081.710
1989	127,402.906	126,593.925	-	-	185,065.846	181,382.102
1990	146,681.568	145,589.816	-	-	250,003.716	243,623.924
1991	175,067.818	170,785.967	-	-	314,412.635	307,319.308
1992	213,117.147	211,647.609	-	-	403,265.211	394,490.513
1993	228,433.371	226,705.055	-	-	484,286.708	473,296.721
1994	255,398.143	253,059.211	-	-	582,727.399	563,953.182
1995	299,264.819	296,095.526	-	-	676,870.095	652,729.391

1 地方稅 稅目別 賦課 및 徵收(계속)

(단위 : 천원)

	소방공동시설세		지역개발세		(경주)마권세	
	부과액	징수액	부과액	징수액	부과액	징수액
1966	143.525	138.722	-	-	17.321	13.780
1967	162.256	157.839	-	-	23.833	16.742
1968	321.108	313.200	-	-	116.636	97.262
1969	418.625	405.176	-	-	183.443	183.443
1970	542.674	519.212	-	-	248.141	248.141
1971	703.047	670.751	-	-	322.827	322.827
1972	888.369	844.903	-	-	362.689	362.689
1973	1,195.275	1,142.318	-	-	453.498	453.498
1974	1,587.912	1,541.443	-	-	746.278	746.278
1975	2,931.562	2,840.718	-	-	533.717	533.717
1976	4,023.283	3,907.146	-	-	667.069	667.069
1977	4,879.433	4,779.148	-	-	899.579	899.579
1978	5,457.370	5,360.914	-	-	1,512.589	1,512.589
1979	8,701.955	8,569.906	-	-	1,902.321	1,902.321
1980	13,294.196	13,032.316	-	-	2,703.095	2,703.095
1981	17,183.313	16,790.356	-	-	2,856.731	2,856.731
1982	23,507.342	23,022.500	-	-	4,052.113	4,052.113
1983	27,166.993	26,624.815	-	-	7,735.307	4,513.574
1984	35,353.215	34,533.677	-	-	12,331.373	5,427.741
1985	40,188.277	39,275.886	-	-	15,957.136	7,068.361
1986*	45,653.154	44,551.256	-	-	9,411.644	9,411.644
1987	51,946.554	50,304.451	-	-	11,821.806	11,821.806
1988	60,616.372	59,119.693	-	-	14,755.251	14,755.251
1989	75,000.012	73,242.197	-	-	19,532.904	19,532.904
1990	87,488.408	86,118.046	-	-	56,472.229	56,472.229
1991	107,136.337	105,457.826	-	-	80,106.314	80,106.314
1992	134,452.575	131,757.389	41,134.858	41,134.773	96,645.744	96,645.744
1993	157,694.465	154,345.268	49,935.240	49,858.541	98,422.988	98,422.988
1994	188,532.631	182,901.292	54,751.047	54,468.772	176,804.507	176,804.507
1995	212,222.193	204,272.332	61,196.842	61,095.409	216,960.422	216,960.422

1 地方稅 稅目別 賦課 및 徵收(계속)

(단위 : 천원)

	토지과다보유세		종합토지세		담배소비(판매)세	
	부과액	징수액	부과액	징수액	부과액	징수액
1966	-	-	-	-	-	-
1967	-	-	-	-	-	-
1968	-	-	-	-	-	-
1969	-	-	-	-	-	-
1970	-	-	-	-	-	-
1971	-	-	-	-	-	-
1972	-	-	-	-	-	-
1973	-	-	-	-	-	-
1974	-	-	-	-	-	-
1975	-	-	-	-	-	-
1976	-	-	-	-	-	-
1977	-	-	-	-	-	-
1978	-	-	-	-	-	-
1979	-	-	-	-	-	-
1980	-	-	-	-	-	-
1981	-	-	-	-	-	-
1982	-	-	-	-	-	-
1983	-	-	-	-	-	-
1984	-	-	-	-	-	-
1985	-	-	-	-	85,348,127	86,208,377
1986*	-	-	-	-	89,292,413	89,292,413
1987	-	-	-	-	93,861,182	93,861,182
1988	16,654,314	14,733,837	-	-	309,600,206	309,600,206
1989	27,327,058	24,433,884	-	-	1,412,994,438	1,412,994,438
1990	1,612,040	1,140,141	415,514,193	399,871,471	1,571,811,741	1,571,811,741
1991	-	-	533,290,316	518,178,872	1,646,865,340	1,646,865,340
1992	-	-	696,354,151	675,123,429	1,727,289,035	1,727,289,035
1993	-	-	870,991,580	842,396,380	1,745,427,007	1,745,426,655
1994	-	-	1,072,280,392	1,026,186,714	2,044,974,386	2,044,974,386
1995	-	-	1,318,894,324	1,254,267,442	2,151,851,491	2,151,851,437

1) 地方稅 稅目別 賦課 및 徵收(계속)

(단위 : 천원)

	국세부가세 및 기타		과년도수입	
	부과액	징수액	부과액	징수액
1966	4,507.587	4,281.101	-	-
1967	1,425.047	1,316.343	-	-
1968	170.864	122.243	-	-
1969	48.441	35.915	-	-
1970	2.199	1.662	-	-
1971	-	-	-	-
1972	-	-	-	-
1973	-	-	-	-
1974	-	-	-	-
1975	-	-	-	-
1976	-	-	-	-
1977	-	-	-	-
1978	-	-	-	-
1979	-	-	40,850.029	5,429.582
1980	-	-	49,004.737	6,151.011
1981	-	-	64,657.538	10,336.979
1982	-	-	76,688.344	11,804.102
1983	-	-	92,106.809	11,536.910
1984	-	-	125,359.218	16,200.956
1985	-	-	157,718.385	19,664.701
1986*	-	-	162,872.020	18,149.772
1987	-	-	189,683.770	25,068.165
1988	-	-	216,253.732	31,717.056
1989	-	-	237,228.097	34,805.500
1990	-	-	269,706.674	46,569.305
1991	-	-	330,647.864	57,434.350
1992	-	-	441,077.714	84,450.601
1993	-	-	612,100.932	148,181.281
1994	-	-	765,948.476	162,998.004
1995	-	-	1,025,479.176	198,037.437

주: * 1986년 징수액의 경우 세목별 합계를 구하면 1,809,741.312이지만 지방세정연감의 세목별 항목과 시도별 합계 항목에는 위와 같이 기록됨.

자료: 내무부, 『지방세정연감』, 각 연도.

2 地方稅 市道別 分布

(단위 : 천원, %)

	합 계		서 울		부 산		대 구	
	세액	비중	세액	비중	세액	비중	세액	비중
1966	16,152.012	100.0	5,535.394	34.3	1,302.215	8.1	-	-
1967	14,099.212	100.0	5,674.517	40.2	1,199.488	8.5	-	-
1968	19,356.762	100.0	8,784.242	45.4	1,732.604	9.0	-	-
1969	26,583.966	100.0	12,345.331	46.4	2,216.972	8.3	-	-
1970	33,232.340	100.0	17,101.220	51.5	3,201.917	9.6	-	-
1971	39,811.485	100.0	19,481.296	48.9	4,126.475	10.4	-	-
1972	46,607.778	100.0	21,064.136	45.2	5,043.192	10.8	-	-
1973	74,134.228	100.0	32,245.269	43.5	8,112.354	10.9	-	-
1974	107,986.372	100.0	46,001.775	42.6	12,345.613	11.4	-	-
1975	158,789.733	100.0	70,282.066	44.3	15,993.895	10.1	-	-
1976	220,566.252	100.0	97,149.687	44.0	22,106.271	10.0	-	-
1977	336,574.614	100.0	151,528.834	45.0	35,371.329	10.5	-	-
1978	443,251.369	100.0	203,982.180	46.0	45,355.183	10.2	-	-
1979	599,198.728	100.0	251,113.642	41.9	66,770.259	11.1	-	-
1980	767,690.562	100.0	300,431.128	39.1	85,502.968	11.1	-	-
1981	914,372.123	100.0	354,294.657	38.7	96,014.555	10.5	47,090.207	5.2
1982	1,119,205.919	100.0	458,390.834	41.0	113,204.297	10.1	57,790.451	5.2
1983	1,397,166.537	100.0	592,412.094	42.4	129,517.274	9.3	69,102.223	4.9
1984	1,508,354.179	100.0	607,364.418	40.3	144,218.371	9.6	74,988.966	5.0
1985	1,654,635.329	100.0	656,687.709	39.7	153,830.907	9.3	79,415.035	4.8
1986	1,809,753.251	100.0	706,010.083	39.0	168,962.878	9.3	92,140.974	5.1
1987	2,192,322.692	100.0	840,449.138	38.3	215,730.747	9.8	122,026.055	5.6
1988	3,099,969.048	100.0	1,156,135.624	37.3	251,462.054	8.1	146,747.681	4.7
1989	4,960,844.053	100.0	1,757,739.884	35.4	447,405.567	9.0	262,836.223	5.3
1990	6,367,365.752	100.0	2,091,676.362	32.8	547,629.997	8.6	327,267.768	5.1
1991	8,035,143.126	100.0	2,540,753.272	31.6	688,096.296	8.6	408,667.066	5.1
1992	9,462,217.560	100.0	2,907,141.165	30.7	819,874.959	8.7	484,872.966	5.1
1993	11,026,067.251	100.0	3,259,784.113	29.6	953,137.845	8.6	578,199.100	5.2
1994	13,230,911.237	100.0	3,849,973.057	29.1	1,071,900.970	8.1	723,620.653	5.5
1995	15,315,965.229	100.0	4,339,477.169	28.3	1,214,758.820	7.9	814,937.093	5.3

2 地方稅 市道別 分布(계속)

(단위 : 천원, %)

	인 천		광 주		대 전		경 기	
	세액	비중	세액	비중	세액	비중	세액	비중
1966	-	-	-	-	-	-	1,506,886	9.3
1967	-	-	-	-	-	-	1,271,869	9.0
1968	-	-	-	-	-	-	1,663,646	8.6
1969	-	-	-	-	-	-	2,269,801	8.5
1970	-	-	-	-	-	-	2,595,584	7.8
1971	-	-	-	-	-	-	3,152,316	7.9
1972	-	-	-	-	-	-	4,129,908	8.9
1973	-	-	-	-	-	-	6,612,778	8.9
1974	-	-	-	-	-	-	10,001,923	9.3
1975	-	-	-	-	-	-	15,253,584	9.6
1976	-	-	-	-	-	-	22,050,363	10.0
1977	-	-	-	-	-	-	34,071,061	10.1
1978	-	-	-	-	-	-	50,762,601	11.5
1979	-	-	-	-	-	-	73,180,258	12.2
1980	-	-	-	-	-	-	107,699,735	14.0
1981	37,618,247	4.1	-	-	-	-	89,800,135	9.8
1982	43,870,093	3.9	-	-	-	-	109,920,618	9.8
1983	56,518,921	4.0	-	-	-	-	150,058,246	10.7
1984	67,908,326	4.5	-	-	-	-	171,498,408	11.4
1985	76,409,907	4.6	-	-	-	-	204,947,158	12.4
1986	80,329,653	4.4	5,977,222	0.3	-	-	235,014,068	13.0
1987	96,157,245	4.4	36,531,552	1.7	-	-	287,853,398	13.1
1988	122,247,082	3.9	59,659,760	1.9	-	-	442,598,097	14.3
1989	230,637,366	4.6	108,907,121	2.2	123,910,270	2.5	681,906,414	13.7
1990	315,093,538	4.9	146,883,699	2.3	166,351,937	2.6	997,723,225	15.7
1991	408,685,852	5.1	191,700,182	2.4	231,245,883	2.9	1,283,472,805	16.0
1992	475,757,535	5.0	237,356,999	2.5	273,533,821	2.9	1,572,187,612	16.6
1993	547,764,202	5.0	259,406,635	2.4	351,499,056	3.2	2,060,795,584	18.7
1994	617,049,010	4.7	322,050,276	2.4	410,747,869	3.1	2,607,956,546	19.7
1995	766,353,627	5.0	368,391,828	2.4	443,898,847	2.9	3,152,939,505	20.6

2) 地方稅 市道別 分布(계속)

(단위 : 천원, %)

	강 원		충 북		충 남		전 북	
	세액	비중	세액	비중	세액	비중	세액	비중
1966	502.849	3.1	584.372	3.6	1,193.797	7.4	982.901	6.1
1967	405.311	2.9	457.194	3.2	993.853	7.0	772.033	5.5
1968	453.627	2.3	561.532	2.9	1,176.933	6.1	865.314	4.5
1969	600.565	2.3	672.378	2.5	1,555.575	5.9	1,207.058	4.5
1970	649.476	2.0	647.817	1.9	1,564.062	4.7	1,269.369	3.8
1971	806.757	2.0	851.662	2.1	1,968.780	4.9	1,630.825	4.1
1972	1,051.273	2.3	1,052.808	2.3	2,346.260	5.0	2,001.665	4.3
1973	1,699.661	2.3	1,733.927	2.3	3,670.668	5.0	3,201.533	4.3
1974	2,334.854	2.2	2,458.909	2.3	5,329.235	4.9	4,753.647	4.4
1975	3,456.880	2.2	3,877.135	2.4	8,403.945	5.3	7,282.207	4.6
1976	4,728.828	2.1	5,506.760	2.5	11,821.229	5.4	10,011.614	4.5
1977	6,359.217	1.9	7,991.691	2.4	17,255.531	5.1	13,884.334	4.1
1978	7,853.004	1.8	9,002.530	2.0	19,952.969	4.5	16,200.409	3.7
1979	11,949.736	2.0	13,090.366	2.2	29,049.965	4.8	22,604.339	3.8
1980	15,923.239	2.1	16,314.011	2.1	39,417.137	5.1	31,566.560	4.1
1981	20,762.662	2.3	20,131.639	2.2	45,448.635	5.0	36,622.476	4.0
1982	25,002.297	2.2	23,280.249	2.1	55,394.558	4.9	42,271.991	3.8
1983	28,851.709	2.1	25,698.054	1.8	65,215.140	4.7	47,492.960	3.4
1984	32,453.457	2.2	30,728.440	2.0	74,302.621	4.9	50,547.467	3.4
1985	37,806.373	2.3	35,454.484	2.1	79,333.580	4.8	47,336.864	2.9
1986	40,410.440	2.2	37,780.418	2.1	87,021.103	4.8	48,517.870	2.7
1987	48,413.872	2.2	42,455.604	1.9	98,676.777	4.5	56,250.967	2.6
1988	76,067.224	2.5	67,244.976	2.2	159,704.583	5.2	89,934.145	2.9
1989	131,377.744	2.6	114,994.224	2.3	132,354.679	2.7	139,609.773	2.8
1990	181,518.660	2.9	150,550.481	2.4	169,576.786	2.7	185,710.087	2.9
1991	215,157.396	2.7	197,811.551	2.5	232,738.524	2.9	238,518.217	3.0
1992	257,017.880	2.7	231,561.434	2.4	267,178.220	2.8	275,801.718	2.9
1993	276,472.242	2.5	275,170.634	2.5	312,417.418	2.8	317,942.702	2.9
1994	341,100.142	2.6	316,782.388	2.4	378,104.972	2.9	378,019.851	2.9
1995	401,600.314	2.6	392,653.065	2.6	466,647.037	3.0	454,512.647	3.0

2) 地方稅 市道別 分布(계속)

(단위 : 천원, %)

	전 남		경 북		경 남		제 주	
	세액	비중	세액	비중	세액	비중	세액	비중
1966	1,311,401	8.1	1,979,043	12.3	1,183,190	7.3	69,964	0.4
1967	781,535	5.5	1,617,565	11.5	858,640	6.1	67,207	0.5
1968	936,191	4.8	2,011,572	10.4	1,058,404	5.5	112,697	0.6
1969	1,517,296	5.7	2,594,964	9.8	1,431,818	5.4	172,208	0.6
1970	1,742,556	5.2	2,776,919	8.4	1,425,896	4.3	257,524	0.8
1971	2,074,239	5.2	3,509,096	8.8	1,887,549	4.7	322,490	0.8
1972	2,585,707	5.5	4,394,673	9.4	2,487,191	5.3	450,965	1.0
1973	3,975,353	5.4	8,126,359	11.0	4,038,010	5.4	718,316	1.0
1974	5,697,594	5.3	11,080,215	10.3	6,978,813	6.5	1,003,794	0.9
1975	8,560,904	5.4	15,020,492	9.5	9,208,628	5.8	1,449,997	0.9
1976	12,937,804	5.9	19,574,561	8.9	12,725,016	5.8	1,954,119	0.9
1977	18,658,855	5.5	28,460,315	8.5	20,272,946	6.0	2,720,501	0.8
1978	21,226,875	4.8	38,233,037	8.6	26,787,838	6.0	3,894,743	0.9
1979	32,233,078	5.4	54,747,346	9.1	38,527,125	6.4	5,932,614	1.0
1980	43,416,101	5.7	68,777,341	9.0	50,930,365	6.6	7,711,977	1.0
1981	48,285,795	5.3	45,417,550	5.0	63,715,534	7.0	9,170,031	1.0
1982	56,722,689	5.1	50,608,115	4.5	74,660,034	6.7	8,089,693	0.7
1983	67,599,509	4.8	60,748,881	4.3	91,409,425	6.5	12,542,101	0.9
1984	74,133,599	4.9	67,274,682	4.5	100,334,526	6.7	12,600,898	0.8
1985	77,878,906	4.7	76,618,509	4.6	114,655,556	6.9	14,260,341	0.9
1986	81,491,719	4.5	83,971,268	4.6	127,086,612	7.0	15,038,943	0.8
1987	64,443,924	2.9	101,644,181	4.6	164,121,208	7.5	17,568,024	0.8
1988	99,890,518	3.2	155,096,487	5.0	246,269,966	7.9	26,910,851	0.9
1989	148,683,437	3.0	242,142,352	4.9	392,530,869	7.9	45,808,130	0.9
1990	197,511,398	3.1	316,979,455	5.0	505,621,983	7.9	67,270,376	1.1
1991	240,163,292	3.0	407,807,019	5.1	660,687,284	8.2	89,638,487	1.1
1992	286,568,335	3.0	475,796,537	5.0	787,918,538	8.3	109,649,841	1.2
1993	306,830,656	2.8	538,627,516	4.9	867,134,709	7.9	120,884,839	1.1
1994	346,028,343	2.6	656,206,439	5.0	1,069,002,422	8.1	142,368,299	1.1
1995	411,099,106	2.7	723,593,526	4.7	1,195,510,017	7.8	169,592,628	1.1

자료: 내무부, 『지방세정연감』, 각 연도.

3) 地方稅 稅目別 構成比

(단위 : %)

	합계	취득세	재산세	면허세	등록세	자동차세	주민세	농지세
1966	100.0	15.8	6.5	3.4	-	6.7	-	30.7
1967	100.0	26.3	8.3	4.7	-	11.0	-	23.8
1968	100.0	26.8	12.2	4.4	-	12.9	-	17.8
1969	100.0	27.1	11.2	3.9	-	14.6	-	18.0
1970	100.0	33.3	12.0	3.7	-	16.9	-	9.4
1971	100.0	32.0	12.4	3.6	-	16.1	-	11.4
1972	100.0	25.3	16.9	2.9	-	14.8	-	11.4
1973	100.0	26.8	13.0	3.4	-	10.6	12.6	10.9
1974	100.0	28.2	14.7	3.8	-	11.1	7.9	12.8
1975	100.0	26.3	17.9	0.3	-	7.8	9.8	13.1
1976	100.0	26.5	17.1	2.5	-	6.4	11.1	14.3
1977	100.0	22.4	13.5	3.0	19.8	5.6	13.9	10.7
1978	100.0	25.8	10.6	3.4	20.7	5.8	13.5	10.0
1979	100.0	22.5	13.6	2.9	15.4	8.1	15.2	9.0
1980	100.0	21.2	15.6	2.4	15.9	7.4	15.2	8.2
1981	100.0	19.7	16.7	2.2	17.1	6.7	14.0	8.5
1982	100.0	19.3	15.4	2.2	21.9	6.1	12.5	7.4
1983	100.0	22.0	13.9	2.1	24.2	6.0	11.3	6.5
1984	100.0	22.4	14.0	2.0	22.0	6.9	11.7	6.1
1985	100.0	21.5	14.3	1.3	21.8	7.1	12.2	0.9
1986	100.0	20.5	14.7	1.3	21.9	7.7	12.6	0.8
1987	100.0	20.6	13.0	1.2	25.1	7.7	12.6	0.8
1988	100.0	21.3	9.7	1.0	25.6	7.0	12.1	0.6
1989	100.0	15.9	7.5	0.8	22.0	6.1	9.5	0.1
1990	100.0	18.3	3.6	0.8	21.6	6.7	8.6	0.1
1991	100.0	19.0	3.4	1.1	23.6	7.9	8.7	0.1
1992	100.0	18.3	3.8	1.1	22.0	8.7	10.3	0.0
1993	100.0	18.5	3.7	1.2	23.1	9.3	10.0	0.0
1994	100.0	17.7	3.6	1.3	23.3	9.8	10.3	0.0
1995	100.0	17.6	3.0	1.4	23.7	10.1	11.1	0.0

3) 地方稅 稅目別 構成比(계속)

(단위 : %)

	도 축 세	사업소세	유용음식세	도시계획세	소방공동시설세	지역개발세	(경주)마권세
1966	1.2	-	7.9	0.4	0.9	-	0.1
1967	1.3	-	12.6	1.5	1.1	-	0.1
1968	0.9	-	16.5	5.9	1.6	-	0.5
1969	0.7	-	16.6	5.5	1.5	-	0.7
1970	0.7	-	15.1	6.6	1.6	-	0.7
1971	0.5	-	14.6	7.0	1.7	-	0.8
1972	0.5	-	13.8	11.8	1.8	-	0.8
1973	0.3	-	11.5	8.7	1.5	-	0.6
1974	0.3	-	11.3	7.7	1.4	-	0.7
1975	0.3	-	11.0	8.4	1.8	-	3.1
1976	0.5	-	11.5	7.9	1.8	-	0.3
1977	0.4	2.9	0.7	5.5	1.4	-	0.3
1978	0.3	3.8	0.0	4.5	1.2	-	0.3
1979	0.6	4.3	-	5.7	1.4	-	0.3
1980	0.6	4.0	-	6.6	1.7	-	0.4
1981	0.7	3.9	-	7.3	1.8	-	0.3
1982	0.7	3.9	-	7.2	2.1	-	0.4
1983	0.8	3.5	-	6.6	1.9	-	0.3
1984	0.8	3.7	-	6.7	2.3	-	0.4
1985	0.9	3.7	-	6.9	2.4	-	0.4
1986	1.0	3.8	-	6.8	2.5	-	0.5
1987	0.9	3.8	-	6.1	2.3	-	0.5
1988	0.6	3.3	-	4.8	1.9	-	0.5
1989	0.3	2.6	-	3.7	1.5	-	0.4
1990	0.3	2.3	-	3.8	1.4	-	0.9
1991	0.3	2.1	-	3.8	1.3	-	1.0
1992	0.2	2.2	-	4.2	1.4	0.4	1.0
1993	0.2	2.1	-	4.3	1.4	0.5	0.9
1994	0.2	1.9	-	4.3	1.4	0.4	1.3
1995	0.2	1.9	-	4.3	1.3	0.4	1.4

2 地方稅 稅目別 構成比(계속)

(단위 : %)

	토지과다보유세	종합토지세	담배소비(판매)세	국세부가세 및 기타	과년도수입
1966	-	-	-	26.5	-
1967	-	-	-	9.3	-
1968	-	-	-	0.6	-
1969	-	-	-	0.1	-
1970	-	-	-	0.0	-
1971	-	-	-	-	-
1972	-	-	-	-	-
1973	-	-	-	-	-
1974	-	-	-	-	-
1975	-	-	-	-	-
1976	-	-	-	-	-
1977	-	-	-	-	-
1978	-	-	-	-	-
1979	-	-	-	-	0.9
1980	-	-	-	-	0.8
1981	-	-	-	-	1.1
1982	-	-	-	-	1.1
1983	-	-	-	-	0.8
1984	-	-	-	-	1.1
1985	-	-	5.2	-	1.2
1986	-	-	4.9	-	1.0
1987	-	-	4.3	-	1.1
1988	0.5	-	10.0	-	1.0
1989	0.5	-	28.5	-	0.7
1990	0.0	6.3	24.7	-	0.7
1991	-	6.4	20.5	-	0.7
1992	-	7.1	18.3	-	0.9
1993	-	7.6	15.8	-	1.3
1994	-	7.8	15.5	-	1.2
1995	-	8.2	14.0	-	1.3

자료: 내무부, 『지방세정연감』, 각 연도.

4) 地方稅 擔當公務員 數

(단위 : 명)

	합계	일반직(정규직) ¹⁾				
		소계	2급	3급	4급	5급
1983	10,241	9,153	-	-	23	311
1984	10,391	8,837	-	2	6	308
1985	10,460	9,149	-	2	8	307
1986	10,803	9,228	1	1	34	325
1987	10,803	9,228	1	1	34	325
1988	11,949	9,688	1	1	35	340
1989	12,188	9,974	1	2	34	358
1990	13,588	10,342	-	-	12	375
1991	14,710	10,521	-	-	29	400
1992	14,639	11,046	-	-	25	394
1993	15,669	11,246	-	-	3	395
1994	16,270	11,651	-	-	3	383
1995	13,365	12,751	-	-	25	367
1996	14,352	13,509	-	-	44	384

	일반직(정규직) ¹⁾				기능직 (고용직) ²⁾	일용직
	6급	7급	8급	9급		
1983	2,178	1,597	2,519	2,525	1,088	-
1984	2,180	1,779	2,707	1,855	833	721
1985	2,170	1,878	2,986	1,798	793	518
1986	2,205	2,339	2,893	1,430	824	751
1987	2,205	2,339	2,893	1,430	824	751
1988	2,368	2,554	3,038	1,351	1,094	1,167
1989	2,557	2,766	2,853	1,403	1,003	1,211
1990	2,575	2,771	2,645	1,964	1,024	2,222
1991	2,620	2,855	2,469	2,148	1,383	2,806
1992	2,501	2,727	2,833	2,566	1,404	2,189
1993	2,458	2,884	2,969	2,537	1,451	2,972
1994	2,491	3,069	3,215	2,490	1,327	3,292
1995	2,647	3,344	3,615	2,753	614	-
1996	2,699	3,365	3,358	3,659	843	-

주: 1) 1992년까지는 정규직으로 분류됨.

2) 1990년까지는 고용직으로 분류됨.

자료: 내무부, 『지방세정연감』, 각 연도.

5 稅目別 賦課 및 徵收

5-1. 取得稅(徵收實績)

(단위 : 천원, %)

	부과액	징수액	불납결손액	미수액	징수율
1966	2,732,716	2,550,839	-	-	93.3
1967	3,889,500	3,705,597	-	-	95.2
1968	5,522,237	5,183,913	-	-	93.8
1969	7,822,230	7,210,909	-	-	92.1
1970	12,044,977	11,056,747	5,329	982,902	91.7
1971	13,718,108	12,723,719	5,646	988,743	92.8
1972	12,953,687	11,782,615	14,183	1,156,889	90.9
1973	21,285,919	19,866,903	16,849	1,402,167	93.3
1974	32,583,665	30,451,349	7,532	2,124,780	93.4
1975	44,688,358	41,820,047	7,137	2,861,174	93.5
1976	61,989,266	58,399,128	42,973	3,547,165	92.6
1977	79,075,701	75,462,833	16,280	3,596,588	95.4
1978	120,336,211	114,554,884	14,000	5,767,327	96.0
1979	140,207,708	135,036,868	20,098	5,150,742	96.3
1980	179,491,339	162,951,659	27,774	16,511,906	90.8
1981	189,019,047	179,768,902	110,925	9,139,220	95.1
1982	224,591,792	215,508,078	81,680	9,002,034	96.0
1983	321,600,461	307,767,471	54,519	13,778,471	95.7
1984	352,605,605	337,526,079	55,730	15,023,796	95.7
1985	371,906,618	356,321,794	82,913	15,501,911	95.8
1986	392,563,939	371,184,705	38,979	21,340,255	94.6
1987	471,615,410	452,652,110	190,665	18,772,635	96.0
1988	682,609,529	661,494,476	238,504	20,876,549	96.9
1989	814,230,252	787,215,449	31,678	26,983,125	96.7
1990	1,203,145,983	1,164,926,685	333,626	37,885,672	96.8
1991	1,598,721,293	1,525,728,689	67,605	72,924,999	95.4
1992	1,835,920,941	1,732,592,469	1,575,198	101,753,274	94.4
1993	2,155,084,597	2,042,961,731	816,957	111,305,909	94.8
1994	2,489,661,606	2,344,644,232	650,315	144,367,059	94.2
1995	2,887,708,640	2,691,021,647	893,864	195,793,129	93.2

자료: 내무부, 『지방세정연감』, 각 연도.

5-2. 農地稅(徵收實績)

(단위 : 천원, %)

	부 과 액	징 수 액	불납결손액	미 수 액	징 수 율
1966	5,007.426	4,962.986	-	-	99.1
1967	3,383.781	3,350.208	-	-	99.0
1968	3,492.754	3,449.848	-	-	98.8
1969	4,837.367	4,780.465	-	-	98.8
1970	3,172.920	3,122.581	291	50.048	98.4
1971	4,569.744	4,522.039	754	46.951	99.0
1972	5,398.010	5,336.307	1,038	60.665	98.9
1973	8,155.912	8,086.684	854	68.374	99.2
1974	13,979.682	13,866.309	869	112.504	99.2
1975	21,024.859	20,840.899	1,083	182.877	99.1
1976	31,785.422	31,636.878	103	148.441	99.5
1977	36,095.946	35,945.398	256	150.292	99.6
1978	44,529.331	44,317.512	2,204	209.615	99.5
1979	53,911.509	53,644.024	3,090	264.395	99.5
1980	63,140.610	62,573.402	7,312	559.896	99.1
1981	78,548.324	78,039.313	3,914	505.097	99.4
1982	83,360.409	83,027.893	1,281	331.235	99.6
1983	91,014.469	90,591.843	1,888	420.738	99.5
1984	93,133.265	92,547.119	5,679	580.467	99.4
1985	14,387.276	14,215.088	477	171.711	98.8
1986	14,991.276	14,758.011	14,081	219.184	98.4
1987	16,857.545	16,661.233	1,228	195.084	98.8
1988	18,971.649	18,713.540	553	257.556	98.6
1989	7,481.528	7,268.021	36	213.471	97.1
1990	6,175.025	5,988.519	20	186.486	97.0
1991	6,002.641	5,832.252	339	170.050	97.2
1992	3,222.644	2,986.892	-	235.752	92.7
1993	2,317.098	2,248.633	-	68.465	97.0
1994	2,455.929	2,303.323	408	152.198	93.8
1995	2,151.905	2,066.209	78	85.618	96.0

자료: 내무부, 『지방세정연감』, 각 연도.

5-3. 自動車稅 및 同 附加稅(徵收實績)

(단위 : 천원, %)

	부 과 액	징 수 액	불납결손액	미 수 액	징 수 율
1966	1,101,364	1,080,551	-	-	98.1
1967	1,577,670	1,555,018	-	-	98.6
1968	2,541,015	2,487,508	-	-	97.9
1969	3,977,054	3,869,259	-	-	97.3
1970	5,836,702	5,604,762	1,027	230,913	96.0
1971	6,683,623	6,392,587	3,275	287,761	95.6
1972	7,191,846	6,879,604	6,269	305,973	95.7
1973	8,246,012	7,866,028	4,868	375,116	95.4
1974	12,926,678	12,015,901	6,394	904,383	93.0
1975	13,111,075	12,353,486	5,151	752,438	94.2
1976	14,868,551	14,136,608	5,625	726,318	95.1
1977	19,681,586	18,794,823	2,051	884,712	95.5
1978	26,847,009	25,505,007	16,478	1,325,524	95.0
1979	51,695,657	48,438,716	31,648	3,225,293	93.7
1980	61,705,068	56,941,875	87,238	4,675,955	92.3
1981	64,126,941	61,012,593	166,149	2,948,199	95.1
1982	71,927,392	67,980,513	103,556	3,843,323	94.5
1983	88,846,791	83,804,529	100,124	4,942,138	94.3
1984	110,390,853	103,668,706	126,275	6,595,872	93.9
1985	126,351,391	118,304,698	81,456	7,965,237	93.6
1986	150,150,125	139,133,068	72,621	10,944,436	92.7
1987	182,940,922	167,719,282	68,485	15,153,155	91.7
1988	236,512,750	218,055,046	113,883	18,343,821	92.2
1989	329,207,548	304,680,677	107,754	24,419,117	92.5
1990	463,224,723	425,934,259	253,617	37,036,847	91.9
1991	688,540,985	634,953,186	285,957	53,301,842	92.2
1992	884,564,081	826,234,509	111,955	58,217,617	93.4
1993	1,092,673,409	1,027,124,984	233,042	65,315,383	94.0
1994	1,385,488,301	1,293,785,738	86,816	91,615,747	93.4
1995	1,690,295,073	1,545,231,914	156,930	144,906,229	91.4

자료: 내무부, 『지방세정연감』, 각 연도.

5-4. 屠畜稅 및 同 附加稅(徵收實績)

(단위 : 천원, %)

	부 과 액	징 수 액	불납결손액	미 수 액	징 수 율
1966	190.920	190.691	-	-	99.9
1967	178.462	178.431	-	-	100.0
1968	166.061	166.039	-	-	100.0
1969	199.060	199.047	-	-	100.0
1970	235.885	235.842	-	43	100.0
1971	214.897	214.876	-	21	100.0
1972	227.271	227.266	-	6	100.0
1973	225.361	225.198	1	162	99.9
1974	305.284	305.282	-	2	100.0
1975	548.050	546.142	-	1.908	99.7
1976	1,093.811	1,093.432	-	379	100.0
1977	1,375.444	1,375.434	-	10	100.0
1978	1,453.752	1,453.704	-	48	100.0
1979	3,847.158	3,844.384	-	2,774	99.9
1980	4,684.425	4,680.463	-	3,962	99.9
1981	6,328.806	6,199.928	-	128,878	98.0
1982	7,817.660	7,813.953	-	3,707	100.0
1983	10,629.013	10,628.925	-	88	100.0
1984	12,712.686	12,712.567	-	119	100.0
1985	15,546.181	15,538,107	-	8,074	99.9
1986	18,600.542	18,590.189	-	10,353	99.9
1987	19,359.972	19,303.668	-	56,304	99.7
1988	17,825.053	17,821.988	-	3,065	100.0
1989	17,388.530	17,348.290	-	40,240	99.8
1990	17,778.571	17,778.181	-	390	100.0
1991	21,812.673	21,764,203	-	48,470	99.8
1992	22,537.472	22,528.846	-	8,626	100.0
1993	26,266.420	26,266.384	-	36	100.0
1994	30,004.349	29,878,406	-	125,943	99.6
1995	33,956.112	33,911.426	-	44,686	99.9

자료: 내무부, 『지방세정연감』, 각 연도.

5-5. 都市計劃稅(徵收實績)

(단위 : 천원, %)

	부 과 액	징 수 액	불납결손액	미 수 액	징 수 율
1966	68,545	64,974	-	-	94.8
1967	219,868	213,952	-	-	97.3
1968	1,162,739	1,132,375	-	-	97.4
1969	1,553,137	1,467,477	-	-	94.5
1970	2,329,455	2,206,294	697	122,464	94.7
1971	2,941,236	2,781,217	969	159,050	94.6
1972	5,841,072	5,490,877	4,336	345,859	94.0
1973	6,835,017	6,476,076	6,560	352,381	94.7
1974	8,716,489	8,321,759	2,914	391,816	95.5
1975	14,010,556	13,404,078	1,995	604,483	95.7
1976	18,185,516	17,522,398	950	662,168	96.4
1977	18,958,413	18,370,067	1,881	586,465	96.9
1978	20,649,353	20,064,960	7,197	577,196	97.2
1979	35,088,553	34,220,600	4,220	863,733	97.5
1980	52,464,470	50,965,292	13,474	1,485,704	97.1
1981	68,277,314	66,609,343	14,063	1,653,908	97.6
1982	82,615,820	80,628,450	15,307	1,972,063	97.6
1983	94,699,993	92,187,819	4,736	2,507,438	97.3
1984	102,863,087	100,443,491	4,589	2,415,007	97.6
1985	117,100,289	114,462,582	11,564	2,626,143	97.7
1986	126,631,503	123,863,460	26,504	2,741,539	97.8
1987	138,208,661	134,423,511	7,322	3,777,828	97.3
1988	152,408,654	149,081,710	43,974	3,282,970	97.8
1989	185,065,846	181,382,102	11,841	3,671,903	98.0
1990	250,003,716	243,623,924	16,928	6,362,864	97.4
1991	314,412,635	307,319,308	6,084	7,087,243	97.7
1992	403,265,211	394,490,513	20,372	8,754,326	97.8
1993	484,286,708	473,296,721	56,825	10,933,162	97.7
1994	582,727,399	563,953,182	24,495	18,749,722	96.8
1995	676,870,095	652,729,391	74,898	24,065,806	96.4

자료: 내무부, 『지방세정연감』, 각 연도.

5-6. 地域開發稅(徵收實績)

(단위 : 천원, %)

	부 과 액	징 수 액	불납결손액	미 수 액	징 수 율
1992	41,134.858	41,134.773	-	85	100.0
1993	49,935.240	49,858.541	-	76.699	99.8
1994	54,751.047	54,468.772	-	282.275	99.5
1995	61,196.842	61,095.409	90	101.343	99.8

자료: 내무부, 『지방세정연감』, 각 연도.

5-7. 事業所稅(徵收實績)

(단위 : 천원, %)

	부 과 액	징 수 액	불납결손액	미 수 액	징 수 율
1977	9,708.347	9,635.535	6	72.806	99.3
1978	16,799.908	16,705.619	592	93.697	99.4
1979	25,970.413	25,745.754	3,345	221.314	99.1
1980	31,150.952	30,748.817	8,969	393.166	98.7
1981	36,496.182	36,084.180	4,607	407.395	98.9
1982	43,726.371	43,283.872	18,506	423.993	99.0
1983	50,120.226	49,533.545	6,956	579.725	98.8
1984	56,122.303	55,534.342	10,640	577.321	99.0
1985	61,940.630	61,365.437	13,129	562.064	99.1
1986	68,717.153	68,047.472	5,345	664.336	99.0
1987	83,119.468	82,390.430	3,452	725.586	99.1
1988	103,015.597	102,343.807	4,829	666.961	99.3
1989	127,402.906	126,593.925	3,666	805.315	99.4
1990	146,681.568	145,589.816	11,782	1,079.970	99.3
1991	175,067.818	170,785.967	3,230	4,278.621	97.6
1992	213,117.147	211,647.609	15,414	1,454,124	99.3
1993	228,433.371	226,705.055	18,119	1,710,197	99.2
1994	255,398.143	253,059,211	6,474	2,332,458	99.1
1995	299,264.819	296,095,526	8,994	3,160,299	98.9

자료: 내무부, 『지방세정연감』, 각 연도.

5-8. 土地過多保有稅(徵收實績)

(단위 : 천원, %)

	부 과 액	징 수 액	불납결손액	미 수 액	징 수 율
1988	16,654.314	14,733.837	1,817	1,918.660	88.5
1989	27,327.058	24,433.884	25,535	2,867.639	89.4
1990	1,612.040	1,140,141	-	471,899	70.7

자료: 내무부, 『지방세정연감』, 각 연도.

5-9. 消防共同施設稅(徵收實績)

(단위 : 천원, %)

	부 과 액	징 수 액	불납결손액	미 수 액	징 수 율
1966	143,525	138,722	-	-	96.7
1967	162,256	157,839	-	-	97.3
1968	321,108	313,201	-	-	97.5
1969	418,625	405,176	-	-	96.8
1970	542,674	519,212	173	23,289	95.7
1971	703,047	670,751	216	32,080	95.4
1972	888,369	844,903	804	42,662	95.1
1973	1,195,275	1,142,317	758	52,200	95.6
1974	1,587,912	1,541,444	245	46,223	97.1
1975	2,931,563	2,840,718	449	90,396	96.9
1976	4,023,283	3,907,146	307	115,830	97.1
1977	4,879,433	4,779,148	384	99,901	97.9
1978	5,457,370	5,360,914	1,071	95,385	98.2
1979	8,701,955	8,569,906	646	131,403	98.5
1980	13,294,196	13,032,316	3,280	258,600	98.0
1981	17,183,313	16,790,356	3,675	389,282	97.7
1982	23,507,342	23,022,500	5,121	479,721	97.9
1983	27,166,783	26,624,815	3,179	538,789	98.0
1984	35,333,215	34,533,677	3,067	796,471	97.7
1985	40,201,544	39,275,886	3,582	922,076	97.7
1986	45,653,154	44,551,256	3,128	1,098,770	97.6
1987	51,946,554	50,304,451	1,246	1,640,857	96.8
1988	60,616,372	59,119,693	9,509	1,487,170	97.5
1989	75,000,012	73,242,197	2,090	1,755,725	97.7
1990	87,488,408	86,118,046	6,829	1,363,533	98.4
1991	107,136,337	105,457,826	5,112	1,673,399	98.4
1992	134,452,575	131,757,389	33,753	2,661,433	98.0
1993	157,694,465	154,345,268	69,365	3,279,832	97.9
1994	188,532,631	182,901,292	39,334	5,592,005	97.0
1995	212,222,193	204,272,332	93,425	7,856,436	96.3

자료: 내무부, 『지방세정연감』, 각 연도.

5-10. 競走馬券稅(徵收實績)

(단위 : 천원, %)

	부 과 액	징 수 액	불납결손액	미 수 액	징 수 율
1966	17,320	13,780	-	-	79.6
1967	23,833	16,742	-	-	70.2
1968	116,636	97,262	-	-	83.4
1969	183,443	183,443	-	-	100.0
1970	248,141	248,141	-	-	100.0
1971	322,827	322,827	-	-	100.0
1972	362,689	362,689	-	-	100.0
1973	453,498	453,498	-	-	100.0
1974	746,278	746,278	-	-	100.0
1975	533,717	533,717	-	-	100.0
1976	667,069	667,069	-	-	100.0
1977	899,579	899,579	-	-	100.0
1978	1,512,589	1,512,589	-	-	100.0
1979	1,902,321	1,902,321	-	-	100.0
1980	2,703,095	2,703,095	-	-	100.0
1981	2,856,731	2,856,731	-	-	100.0
1982	4,052,113	4,052,113	-	-	100.0
1983	7,735,307	4,513,574	-	3,221,733	58.4
1984	12,331,373	5,427,741	-	6,903,632	44.0
1985	15,957,136	7,068,361	-	8,888,775	44.3
1986	9,411,644	9,411,644	-	-	100.0
1987	11,821,806	11,821,806	-	-	100.0
1988	14,755,251	14,755,251	-	-	100.0
1989	19,532,904	19,532,904	-	-	100.0
1990	56,472,229	56,472,229	-	-	100.0
1991	80,106,314	80,106,314	-	-	100.0
1992	96,645,744	96,645,744	-	-	100.0
1993	98,422,988	98,422,988	-	-	100.0
1994	176,804,507	176,804,507	-	-	100.0
1995	216,960,422	216,960,422	-	-	100.0

자료: 내무부, 『지방세정연감』, 각 연도.

5-11. 綜合土地稅(徵收實績)

(단위 : 천원, %)

	부 과 액	징 수 액	불납결손액	미 수 액	징 수 율
1990	415,514,193	399,871,471	13,735	15,628,987	96.2
1991	533,290,316	518,178,872	49,109	15,062,335	97.2
1992	696,354,151	675,123,429	37,156	21,193,566	97.0
1993	870,991,580	842,396,380	64,621	28,530,579	96.7
1994	1,072,280,392	1,026,186,714	31,062	46,062,616	95.7
1995	1,318,894,324	1,254,267,442	251,190	64,375,692	95.1

자료: 내무부, 『지방세정연감』, 각 연도.

5-12. 免許稅(徵收實績)

(단위 : 천원, %)

	부 과 액	징 수 액	불납결손액	미 수 액	징 수 율
1966	595,876	555,101	-	-	93.1
1967	717,744	668,364	-	-	93.1
1968	908,297	848,047	-	-	93.3
1969	1,122,307	1,045,056	-	-	93.1
1970	1,334,537	1,228,057	4,835	101,644	92.0
1971	1,558,200	1,428,551	4,607	125,042	91.7
1972	1,519,464	1,351,270	6,382	161,812	88.9
1973	2,790,976	2,520,622	8,511	261,843	90.3
1974	4,455,385	3,950,403	17,123	487,859	88.7
1975	5,449,382	4,865,508	4,558	579,316	89.3
1976	6,276,904	5,555,199	6,331	715,374	88.5
1977	10,974,807	10,033,123	4,564	937,120	91.4
1978	18,117,570	15,172,215	26,237	2,919,118	83.7
1979	18,281,254	17,322,041	42,474	916,739	94.8
1980	19,599,671	18,244,129	59,865	1,295,677	93.1
1981	21,669,636	19,919,513	247,467	1,502,656	91.9
1982	26,680,745	24,240,654	271,466	2,168,625	90.9
1983	31,575,564	28,741,193	208,045	2,626,326	91.0
1984	33,567,803	30,560,630	200,441	2,806,732	91.0
1985	23,877,417	21,799,677	176,939	1,900,801	91.3
1986	25,653,456	23,333,668	206,214	2,113,574	91.0
1987	28,916,556	26,508,700	152,750	2,255,106	91.7
1988	34,251,405	31,177,172	172,472	2,901,761	91.0
1989	41,851,374	37,922,577	180,770	3,748,027	90.6
1990	52,953,090	47,999,242	194,309	4,759,539	90.6
1991	98,304,927	88,735,645	371,369	9,197,913	90.3
1992	120,112,670	108,586,207	216,773	11,309,690	90.4
1993	147,574,789	133,997,124	212,283	13,365,382	90.8
1994	182,549,997	168,606,328	70,530	13,873,139	92.4
1995	228,229,290	208,551,158	77,348	19,600,784	91.4

자료: 내무부, 『지방세정연감』, 각 연도.

5-13. 財産稅(徵收實績)

(단위 : 천원, %)

	부 과 액	징 수 액	불납결손액	미 수 액	징 수 율
1966	1,078,491	1,043,636	-	-	96.7
1967	1,198,420	1,166,812	-	-	97.3
1968	2,420,880	2,356,171	-	-	97.3
1969	3,117,076	2,986,297	-	-	95.8
1970	4,172,610	3,980,115	2,313	190,181	95.4
1971	5,217,059	4,951,170	2,892	262,998	94.9
1972	8,318,934	7,879,503	8,107	431,325	94.7
1973	10,071,202	9,624,928	9,271	437,003	95.6
1974	16,748,718	15,856,961	3,337	888,420	94.7
1975	30,485,936	28,436,023	5,255	2,044,659	93.3
1976	39,537,387	37,798,207	2,104	1,737,076	95.6
1977	46,666,700	45,316,023	5,685	1,344,992	97.1
1978	48,501,328	47,073,244	16,812	1,411,272	97.1
1979	83,729,116	81,592,822	13,587	2,122,707	97.4
1980	123,119,917	119,412,203	24,965	3,682,749	97.0
1981	157,685,620	152,678,723	45,954	4,960,943	96.8
1982	177,611,412	172,786,893	39,929	4,784,590	97.3
1983	201,504,649	194,753,432	20,059	6,731,158	96.6
1984	216,711,906	210,419,077	32,422	6,260,407	97.1
1985	243,446,657	237,289,644	43,738	6,113,275	97.5
1986	273,926,413	265,793,348	53,890	8,079,175	97.0
1987	293,669,683	285,304,054	17,479	8,348,150	97.2
1988	308,347,725	301,046,192	87,994	7,213,539	97.6
1989	380,021,546	372,425,966	23,898	7,571,682	98.0
1990	230,972,295	227,165,292	46,237	3,760,766	98.4
1991	280,314,276	275,510,680	6,235	4,797,361	98.3
1992	362,323,308	355,290,512	27,823	7,004,973	98.1
1993	416,350,672	406,612,821	127,021	9,610,830	97.7
1994	494,055,073	480,674,871	60,876	13,319,326	97.3
1995	482,405,711	465,921,989	198,948	16,284,774	96.6

자료: 내무부, 『지방세정연감』, 각 연도.

5-14. 登錄稅(徵收實績)

(단위 : 천원, %)

	부 과 액	징 수 액	불납결손액	미 수 액	징 수 율
1977	66,789,310	66,732,739	1	56,570	99.9
1978	91,945,064	91,764,320	-	180,744	99.8
1979	92,992,553	92,449,918	-	542,635	99.4
1980	125,614,781	122,373,011	6,283	3,235,487	97.4
1981	157,880,888	156,447,962	8,876	1,424,050	99.1
1982	246,878,299	245,578,782	10,166	1,289,351	99.5
1983	341,116,027	338,803,793	4,733	2,307,501	99.3
1984	335,039,118	331,986,683	51,966	3,000,469	99.1
1985	363,151,951	361,117,598	9,806	2,024,547	99.4
1986	397,717,043	395,854,995	323	1,861,725	99.5
1987	552,433,749	550,266,864	4,972	2,161,913	99.6
1988	797,479,548	794,472,598	866	3,006,084	99.6
1989	1,094,459,747	1,091,125,768	13,245	3,320,734	99.7
1990	1,381,475,130	1,377,632,152	101,958	3,741,020	99.7
1991	1,903,169,050	1,894,968,347	2,925	8,197,778	99.6
1992	2,093,224,140	2,080,451,521	549,724	12,222,895	99.4
1993	2,560,393,043	2,548,326,715	180,394	11,885,934	99.5
1994	3,110,446,356	3,085,663,908	3,849	24,778,599	99.2
1995	3,655,019,178	3,632,509,840	43,806	22,465,532	99.4

자료: 내무부, 『지방세정연감』, 각 연도.

5-15. 住民稅(徵收實績)

(단위 : 천원, %)

	부 과 액	징 수 액	불납결손액	미 수 액	징 수 율
1973	10,776,318	9,337,415	73,437	1,365,466	86.6
1974	9,422,116	8,560,064	27,003	835,049	90.9
1975	16,787,830	15,637,559	60,998	1,089,273	93.1
1976	26,826,802	24,548,063	47,375	2,231,364	91.5
1977	51,910,161	46,921,283	88,668	4,900,210	90.4
1978	65,180,031	60,766,391	156,352	4,257,288	93.2
1979	96,462,833	91,001,792	275,169	5,185,872	94.3
1980	125,864,685	116,913,289	537,750	8,413,646	92.9
1981	137,285,716	127,627,599	644,549	9,013,568	93.0
1982	154,666,425	139,478,116	1,103,234	14,085,075	90.2
1983	179,116,564	157,678,687	856,327	20,581,550	88.0
1984	196,508,095	176,793,111	2,630,157	17,084,827	90.0
1985	224,281,538	202,003,379	5,315,397	16,962,762	90.1
1986	251,803,205	227,789,250	6,858,891	17,155,064	90.5
1987	303,429,327	276,037,236	7,524,890	19,867,201	91.0
1988	406,476,239	375,836,476	4,909,607	25,730,156	92.5
1989	509,277,358	469,872,355	11,850,588	27,554,415	92.3
1990	590,334,958	548,744,749	4,033,413	37,556,796	93.0
1991	749,959,090	701,502,146	2,801,993	45,654,951	93.5
1992	1,036,094,890	971,007,511	955,379	64,132,000	93.7
1993	1,182,593,767	1,099,895,970	1,744,248	80,953,549	93.0
1994	1,461,179,800	1,360,008,363	1,062,084	100,109,353	93.1
1995	1,844,465,161	1,701,441,650	2,907,399	140,116,112	92.2

자료: 내무부, 『지방세정연감』, 각 연도.

5-16. 담배消費稅(徵收實績)

(단위 : 천원, %)

	부 과 액	징 수 액	불납결손액	미 수 액	징 수 율
1985	86,208,377	86,208,377	-	-	100.0
1986	89,292,413	89,292,413	-	-	100.0
1987	93,861,182	93,861,182	-	-	100.0
1988	309,600,206	309,600,206	-	-	100.0
1989	1,412,994,438	1,412,994,438	-	-	100.0
1990	1,571,811,741	1,571,811,741	-	-	100.0
1991	1,646,865,340	1,646,865,340	-	-	100.0
1992	1,727,289,035	1,727,289,035	-	-	100.0
1993	1,745,427,007	1,745,426,655	-	352	100.0
1994	2,044,974,386	2,044,974,386	-	-	100.0
1995	2,151,851,491	2,151,851,437	-	54	100.0

자료: 내무부, 『지방세정연감』, 각 연도.

5-17. 遊興飲食稅 및 同 附加稅(徵收實績)

(단위 : 천원, %)

	부 과 액	징 수 액	불납결손액	미 수 액	징 수 율
1966	1,371,406	1,269,631	-	-	92.6
1967	1,878,197	1,769,905	-	-	94.2
1968	3,417,294	3,200,154	-	-	93.6
1969	4,734,439	4,400,921	-	-	93.0
1970	5,299,146	5,028,927	15,218	255,001	94.9
1971	6,061,868	5,803,750	9,112	249,006	95.7
1972	6,871,248	6,452,741	35,644	382,863	93.9
1973	9,232,268	8,534,559	38,830	658,879	92.4
1974	13,103,348	12,170,623	21,340	911,385	92.9
1975	19,470,645	17,511,560	11,795	1,947,290	89.9
1976	28,477,198	25,302,131	10,168	3,164,899	88.9
1977	2,432,233	2,308,629	1,953	121,651	94.9
1978	11,862	10	11,852	-	0.1

자료: 내무부, 『지방세정연감』, 각 연도.

6 地方稅 1人當, 家口當 負擔 狀況

(단위 : 원)

	서울		부산		대구		인천		광주	
	1인당	가구당	1인당	가구당	1인당	가구당	1인당	가구당	1인당	가구당
1971	3.329	16.924	2.122	10.724	-	-	-	-	-	-
1972	3.466	17.810	2.502	12.777	-	-	-	-	-	-
1973	5.126	26.527	3.915	19.985	-	-	-	-	-	-
1974	7.032	36.216	5.353	26.822	-	-	-	-	-	-
1975	10.201	49.818	6.517	31.732	-	-	-	-	-	-
1976	13.391	68.978	8.588	43.930	-	-	-	-	-	-
1977	21.322	104.739	12.885	63.839	-	-	-	-	-	-
1978	26.075	126.766	15.748	76.311	-	-	-	-	-	-
1979	30.948	105.576	22.003	105.819	-	-	-	-	-	-
1980	35.159	165.745	27.288	128.760	-	-	-	-	-	-
1981	42.345	192.097	30.386	139.127	26.486	118.040	34.680	153.788	-	-
1982	51.409	229.117	33.855	153.962	30.347	131.917	37.191	164.999	-	-
1983	87.432	380.259	38.147	169.251	35.278	150.476	46.315	200.885	-	-
1984	63.924	270.469	41.261	179.597	37.270	156.939	52.434	222.802	-	-
1985	68.080	282.398	43.742	183.330	39.108	158.934	55.071	225.389	-	-
1986	72.053	290.758	47.212	196.959	44.024	176.580	55.741	226.187	-	-
1987	84.119	333.759	59.038	244.291	56.338	225.596	62.994	254.832	33.632	149.108
1988	112.388	434.964	66.720	268.083	65.542	258.359	74.360	292.457	53.459	233.046
1989	166.188	624.084	115.990	456.896	114.854	444.628	131.464	506.217	93.678	403.668
1990	196.812	742.452	144.206	551.376	146.834	548.462	173.291	647.714	128.317	510.048
1991	233.726	775.470	178.495	663.561	182.765	638.147	208.086	638.177	162.585	597.400
1992	265.010	859.330	210.910	759.670	212.080	730.500	229.770	770.570	195.220	690.230
1993	300.070	970.570	245.730	885.670	253.130	872.650	265.140	890.490	213.350	756.540
1994	352.385	1,114,105	277.089	960.953	312.962	979.465	288.543	881.863	257.915	860.910
1995	411.559	1,082,107	312.953	1,078.839	329.004	1,684.411	325.914	1,056.944	286.778	972.513

6 地方稅 1人當, 家口當 負擔 狀況(계속)

(단위 : 원)

	대 전		경기		강원		충북		충남	
	1인당	가구당	1인당	가구당	1인당	가구당	1인당	가구당	1인당	가구당
1971	-	-	913	4.841	435	2.347	576	3.349	688	4.045
1972	-	-	1.158	6.123	564	3.073	698	4.076	808	4.791
1973	-	-	1.801	9.541	917	5.003	1.141	6.638	1.255	7.431
1974	-	-	2.576	13.452	1.251	6.893	1.603	9.254	1.808	10.681
1975	-	-	3.775	18.661	1.856	9.545	2.547	13.801	2.850	15.698
1976	-	-	5.464	27.007	2.541	13.065	3.620	19.616	4.011	22.096
1977	-	-	7.931	39.664	3.540	17.863	5.321	28.542	5.779	32.073
1978	-	-	11.402	56.137	4.238	21.665	6.108	31.833	6.662	36.288
1979	-	-	15.485	74.698	6.479	32.317	9.042	46.455	9.683	52.212
1980	-	-	22.417	102.577	8.900	42.544	11.337	56.852	13.199	69.572
1981	-	-	23.322	106.571	11.589	55.352	14.134	53.667	15.377	77.761
1982	-	-	26.380	120.417	13.814	65.457	16.144	78.581	18.232	92.400
1983	-	-	34.431	151.652	15.815	73.734	18.035	85.015	21.464	106.715
1984	-	-	37.468	163.605	17.867	82.399	21.641	100.150	24.312	119.081
1985	-	-	42.793	176.056	21.903	93.725	25.487	110.267	26.439	121.220
1986	-	-	46.298	188.543	23.082	99.304	27.060	116.710	28.913	130.947
1987	-	-	53.437	215.112	27.645	118.734	30.149	129.678	32.559	145.923
1988	-	-	79.092	311.469	43.944	184.629	48.308	202.545	52.882	231.456
1989	117.808	508.413	114.214	445.398	77.189	317.577	81.708	338.661	66.089	282.674
1990	156.628	634.388	162.118	616.572	113.983	439.162	106.449	424.375	83.627	354.420
1991	211.936	751.748	205.575	680.199	137.577	510.483	143.040	528.310	123.645	467.969
1992	242.880	845.120	237.500	768.380	165.280	594.790	164.840	588.220	142.700	521.930
1993	309.730	1,078.270	311.040	1,002.340	177.890	640.440	196.040	700.140	167.000	611.240
1994	344.822	1,129.076	374.068	1,121.911	211.522	763.814	223.337	761.494	203.511	710.534
1995	351.123	1,177.698	405.091	1,266.048	262.838	875.699	272.920	915.403	252.034	847.859

6 地方稅 1人當, 家口當 負擔 狀況(계속)

(단위 : 원)

	전북		전남		경북		경남		제주	
	1인당	가구당	1인당	가구당	1인당	가구당	1인당	가구당	1인당	가구당
1971	674	3.928	516	3.020	762	4.106	607	3.419	880	3.879
1972	819	4.836	634	3.760	937	5.084	788	4.480	1,183	5.486
1973	1,305	7.696	969	5.740	1,699	9.169	1,261	7.121	1,838	8.513
1974	1,923	11.260	1,380	8.127	2,271	12.163	2,103	11.796	2,459	11.229
1975	2,964	16.372	2,148	11.672	3,091	15.742	2,807	14.646	3,519	15.726
1976	4,078	22.524	3,248	17.649	4,031	20.532	3,881	20.251	4,746	21.208
1977	5,704	31.772	4,640	25.525	5,754	28.894	6,179	31.826	6,297	27.760
1978	6,750	37.008	5,275	28.622	7,710	37.573	8,052	40.852	8,772	38.544
1979	9,570	51.407	8,044	43.205	10,990	52.475	11,398	57.195	12,981	56.928
1980	13,700	71.029	11,236	57.979	13,769	65.340	15,294	72.500	17,815	77.395
1981	16,010	81.042	12,776	63.051	14,262	66.234	19,188	89.265	19,816	86.900
1982	18,258	91.622	14,689	73.118	15,931	73.412	21,419	99.113	17,067	113.550
1983	20,626	101.086	17,707	85.764	19,416	87.507	25,980	117.148	26,246	111.204
1984	22,086	106.212	19,385	92.731	21,816	95.362	28,073	124.362	26,141	109.820
1985	21,495	96.645	20,776	93.325	25,431	104.510	32,596	134.729	29,134	120.682
1986	22,133	98.411	23,154	103.843	27,664	112.750	36,137	148.901	30,323	124.184
1987	25,756	113.538	23,696	106.538	33,406	135.395	46,038	187.858	34,968	142.091
1988	11,578	179.152	36,970	164.294	51,204	203.272	68,331	272.423	52,870	211.869
1989	64,713	273.180	55,288	242.089	80,506	313.017	106,018	415.252	88,613	350.915
1990	89,722	359.155	78,300	318.725	110,612	401.836	137,420	509.894	130,722	512.001
1991	116,465	444.393	102,293	379.383	142,003	510.085	175,281	626.268	180,679	633.662
1992	135,900	497.640	125,480	448.040	165,590	575.010	204,680	715.340	216,600	746.120
1993	156,820	574.570	134,390	479.610	187,530	651.320	225,410	788.350	238,930	822.970
1994	187,463	661.791	154,991	530.458	228,144	787.935	273,927	933.367	278,741	929.479
1995	226,617	777.075	188,153	615.267	261,290	843.103	302,862	1,012.217	372,163	1,080.169

자료: 내무부, 『지방세정연감』, 각 연도.

7 年度別, 稅目別 滯納額 現況(1995決算基準)

(단위 : 건, 백만원)

	누계		취득세		등록세		면허세	
	건수	세액	건수	세액	건수	세액	건수	세액
총괄	16,238,249	1,424,992	485,440	396,916	52,347	49,747	3,117,272	53,158
	100.0	27.9	3.0	27.9	0.3	3.5	19.2	3.7
현년도분	5,608,082	638,856	207,167	195,795	32,008	22,466	1,068,703	19,602
	100.0	30.6	3.7	30.6	0.6	3.5	19.1	3.1
과년도분	10,630,167	786,136	278,273	201,121	20,339	27,281	2,048,569	33,556
	100.0	25.6	2.6	25.6	0.2	3.5	19.3	4.3
94년도	3,463,178	333,273	91,958	104,517	13,068	16,797	657,000	11,759
(비율)	100.0	31.4	2.7	31.4	0.4	5.0	19.0	3.5
93년도	2,260,052	176,253	43,173	40,155	1,732	5,189	520,373	8,973
(비율)	100.0	22.8	1.9	22.8	0.1	2.9	23.0	5.1
92년도	1,853,380	116,023	40,889	27,078	2,118	2,852	390,208	6,430
(비율)	100.0	23.3	2.2	23.3	0.1	2.5	21.1	5.5
91년도	1,585,345	72,965	36,199	15,709	2,118	1,588	318,888	4,714
(비율)	100.0	21.5	2.3	21.5	0.1	2.2	20.1	6.5
91이전	1,468,212	87,622	66,054	13,662	1,303	855	162,100	1,680
(비율)	100.0	15.6	4.5	15.6	0.1	1.0	11.0	1.9

	공동시설세		지역개발세		주민세		재산세	
	건수	세액	건수	세액	건수	세액	건수	세액
총괄	684,771	17,890	12,529	746	3,527,839	370,911	856,112	38,254
	4.2	1.3	0.1	0.1	21.7	26.0	5.3	2.7
현년도분	280,849	7,855	7,940	102	1,197,079	140,116	311,817	16,285
	5.0	1.2	0.1	-	21.3	21.9	5.6	2.5
과년도분	403,922	10,035	4,589	644	2,330,760	230,795	544,295	21,969
	3.8	1.3	-	0.1	21.9	29.4	5.1	2.8
94년도	163,602	4,362	4,580	643	727,680	80,673	185,889	9,075
(비율)	4.7	1.3	0.1	0.2	21.0	24.2	5.4	2.7
93년도	85,340	2,175	9	1	488,788	58,362	108,957	5,172
(비율)	3.8	1.2	-	-	21.6	33.1	4.8	2.9
92년도	57,366	1,235	-	-	440,535	37,412	83,113	3,373
(비율)	3.1	1.1	-	-	23.8	32.2	4.5	2.9
91년도	37,901	542	-	-	404,326	21,697	64,951	1,784
(비율)	2.4	0.7	-	-	25.5	29.7	4.1	2.4
91이전	59,713	1,721	-	-	269,431	32,651	101,385	2,565
(비율)	4.1	2.0	-	-	18.4	37.3	6.9	2.9

7 年度別, 稅目別 滯納額 現況(1995決算基準)(계속)

(단위 : 건, 백만원)

	자동차세		농지세		도축세		종합토지세	
	건수	세액	건수	세액	건수	세액	건수	세액
총괄	4,320,144	323,909	1,841	169	6	45	1,736,752	115,240
	26.6	22.7	-	-	-	-	10.7	8.1
현년도분	1,207,372	144,907	941	84	6	45	704,671	64,373
	21.5	22.7	-	-	-	-	12.6	10.1
과년도분	3,112,772	179,002	900	85	-	-	1,032,081	50,867
	29.3	22.8	-	-	-	-	9.7	6.5
94년도	967,952	65,195	194	37	-	-	371,730	26,334
(비율)	27.9	19.6	-	-	-	-	10.7	7.9
93년도	615,126	38,232	80	10	-	-	224,565	11,414
(비율)	27.2	21.7	-	-	-	-	9.9	6.5
92년도	492,839	26,682	113	7	-	-	190,535	6,598
(비율)	26.6	23.0	-	-	-	-	10.3	5.7
91년도	446,145	20,657	215	19	-	-	150,272	3,697
(비율)	28.1	28.3	-	-	-	-	9.5	5.1
91이전	590,710	28,236	298	12	-	-	94,979	2,824
(비율)	40.2	32.2	-	-	-	-	6.5	3.2

	도시계획세		사업소세		담배소비세	
	건수	세액	건수	세액	건수	세액
총괄	1,416,899	50,467	26,296	7,540	1	-
	8.7	3.5	0.2	0.5	-	-
현년도분	577,881	24,065	11,647	3,161	1	-
	10.3	3.8	0.2	0.5	-	-
과년도분	839,018	26,402	14,649	4,379	-	-
	7.9	3.4	0.1	0.6	-	-
94년도	274,655	12,286	4,870	1,595	-	-
(비율)	7.9	3.7	0.1	0.5	-	-
93년도	169,243	5,620	2,666	950	-	-
(비율)	7.5	3.2	0.1	0.5	-	-
92년도	153,420	3,744	2,244	612	-	-
(비율)	8.3	3.2	0.1	0.5	-	-
91년도	122,724	2,165	1,606	393	-	-
(비율)	7.7	3.0	0.1	0.5	-	-
91이전	118,976	2,587	3,263	829	-	-
(비율)	8.1	3.0	0.2	0.9	-	-

자료: 내무부, 『지방세정연감』, 각 연도.

8 地方稅 非課稅 · 減免 現況

(단위 : 건, 천원)

	1977		1978		1979		1980	
	건수	세액	건수	세액	건수	세액	건수	세액
합계	3,596,971	31,615,962	3,589,899	31,375,389	4,171,614	60,935,104	6,681,655	108,393,285
취득세	58,373	4,984,913	111,890	10,320,442	225,294	11,120,712	1,111,900	21,740,902
등록세	67,702	706,400	84,702	2,528,149	550,926	11,231,576	1,659,066	20,560,963
면허세	13,522	220,486	14,947	158,143	21,552	198,239	24,743	212,839
주민세	581,300	726,130	515,417	591,280	495,070	2,124,380	665,426	2,700,472
재산세	1,960,335	9,486,890	1,984,164	9,283,856	1,994,397	14,400,101	2,012,958	25,629,789
자동차세	16,601	616,183	17,100	649,261	38,431	1,106,076	84,925	1,792,530
농지세	438,351	9,825,621	356,503	1,876,335	316,950	4,856,921	435,915	16,464,920
도축세	-	-	-	-	-	-	-	-
경주마권세	-	-	-	-	-	-	-	-
담배소비세	-	-	-	-	-	-	-	-
지역개발세	-	-	-	-	-	-	-	-
토지과다보유세	-	-	-	-	-	-	-	-
종합토지세	-	-	-	-	-	-	-	-
도시계획세	267,853	3,540,828	278,549	4,236,214	252,401	5,512,880	352,876	8,386,742
공동시설세	190,784	859,654	223,532	874,129	193,142	1,128,748	251,959	1,468,558
사업소세	2,150	648,857	3,095	857,580	83,451	9,255,471	81,887	9,435,569

	1981		1982		1983		1984	
	건수	세액	건수	세액	건수	세액	건수	세액
합계	5,691,905	137,942,746	4,859,137	123,994,468	5,357,834	172,657,439	5,040,566	150,583,835
취득세	522,981	28,524,969	312,592	30,305,810	624,253	61,981,978	311,160	34,567,111
등록세	952,050	22,905,778	337,765	26,204,084	526,885	44,464,645	279,039	30,110,900
면허세	29,191	274,919	66,539	545,697	89,163	574,683	80,744	599,731
주민세	694,103	7,697,231	581,734	1,250,616	608,284	6,846,675	660,425	1,789,529
재산세	2,239,946	29,928,529	2,166,824	28,132,187	2,315,369	34,109,425	2,328,167	42,178,724
자동차세	96,962	2,020,136	77,842	1,607,899	98,789	4,034,287	102,603	4,598,498
농지세	274,731	11,169,949	390,230	10,886,671	272,323	7,281,343	256,516	9,914,272
도축세	-	-	-	-	18,786	570,052	-	-
경주마권세	-	-	-	-	-	-	-	-
담배소비세	-	-	-	-	-	-	-	-
지역개발세	-	-	-	-	-	-	-	-
토지과다보유세	-	-	-	-	-	-	-	-
종합토지세	-	-	-	-	-	-	-	-
도시계획세	455,671	14,131,725	481,488	15,692,187	464,034	5,793,710	581,199	13,500,211
공동시설세	342,287	11,586,126	339,332	3,990,429	236,118	1,595,020	334,475	8,465,978
사업소세	83,983	9,703,384	104,791	5,378,888	103,830	5,405,621	106,238	4,858,881

8 地方稅 非課稅 · 減免 現況(계속)

(단위 : 건, 천원)

	1985		1986		1987		1988	
	건수	세액	건수	세액	건수	세액	건수	세액
합계	4,495,665	139,992,945	4,239,932	140,805,357	4,254,871	134,577,132	5,631,372	224,476,104
취득세	243,033	34,950,258	162,027	43,134,949	190,010	36,505,658	528,629	91,151,555
등록세	134,257	29,650,542	92,465	25,227,463	81,151	25,385,528	78,467	42,607,483
면허세	87,008	1,145,962	68,151	475,810	71,556	502,643	51,097	366,188
주민세	632,246	1,802,072	678,155	1,912,311	609,762	2,069,236	664,714	2,166,071
재산세	2,317,450	37,185,011	2,271,453	31,325,093	2,249,800	36,561,611	2,753,319	52,936,046
자동차세	77,749	4,150,101	37,363	727,860	57,753	1,386,890	57,780	3,306,049
농지세	130,497	5,679,640	179,135	6,331,522	154,712	2,984,147	151,933	1,435,558
도축세	-	-	-	-	-	-	-	-
경주마권세	-	-	12	9,411,645	12	2,364,361	-	-
담배소비세	-	-	-	-	-	-	525,512	813,268
지역개발세	-	-	-	-	-	-	-	-
토지과다보유세	-	-	-	-	-	-	-	-
종합토지세	-	-	-	-	-	-	-	-
도시계획세	543,094	17,046,111	534,679	15,120,652	610,469	18,537,091	595,596	22,867,173
공동시설세	222,561	3,276,753	202,861	2,738,809	216,042	3,590,830	214,441	4,087,523
사업소세	107,770	5,106,495	13,631	4,399,243	13,604	4,689,137	9,884	2,739,190

	1989		1990		1991		1992	
	건수	세액	건수	세액	건수	세액	건수	세액
합계	6,753,352	399,556,001	10,521,660	402,120,733	11,138,921	543,788,779	13,517,729	1,587,987,708
취득세	341,413	107,254,163	509,041	175,261,037	568,472	215,882,298	1,324,231	591,268,684
등록세	157,847	158,289,436	365,581	121,165,231	423,559	145,766,273	1,019,006	544,199,123
면허세	54,494	501,337	62,399	1,211,223	64,556	725,995	73,148	1,759,219
주민세	664,491	1,695,575	662,250	4,229,452	842,406	5,284,375	586,860	4,671,500
재산세	2,690,855	51,849,984	827,328	25,950,731	1,013,734	25,604,712	999,598	75,492,483
자동차세	55,274	2,059,714	71,641	6,749,210	86,673	4,282,427	72,906	3,557,449
농지세	136,298	753,202	93,366	874,205	92,459	1,773,611	80,528	1,885,326
도축세	-	-	-	-	-	-	-	-
경주마권세	11	19,532,903	-	-	-	-	-	-
담배소비세	8,287	27,214	-	-	-	-	-	-
지역개발세	-	-	-	-	-	-	633,784	12,679,620
토지과다보유세	1,907,997	28,770,064	-	-	-	-	-	-
종합토지세	-	-	6,629,837	35,990,764	6,985,427	95,466,000	7,539,990	310,230,905
도시계획세	529,028	20,646,444	827,255	14,500,603	764,983	28,756,981	894,649	29,708,353
공동시설세	198,191	4,351,363	461,126	4,427,975	269,429	4,961,275	278,522	4,954,199
사업소세	9,166	3,824,602	11,836	11,760,302	27,223	15,284,832	14,507	7,580,847

8 地方稅 非課稅 · 減免 現況(계속)

(단위 : 건, 천원)

	1993		1994		1995	
	건수	세액	건수	세액	건수	세액
합계	15,120,750	1,554,940,230	15,893,687	1,520,638,712	16,031,292	1,488,985,204
취득세	1,423,842	556,003,185	1,223,751	574,584,364	1,047,905	507,985,250
등록세	1,211,706	589,517,686	992,336	493,564,654	1,005,022	566,459,305
면허세	75,611	18,246,029	101,325	4,733,123	108,217	2,017,139
주민세	1,323,716	28,936,438	1,295,054	16,616,322	716,511	6,376,881
재산세	899,730	46,472,930	901,787	40,148,157	880,078	35,661,516
자동차세	98,535	5,701,147	110,717	69,163,805	119,705	14,922,267
농지세	33,621	94,354	8,987	54,791	170	49,219
도축세	-	-	-	-	-	-
경주마권세	-	-	-	-	-	-
담배소비세	-	-	-	-	-	-
지역개발세	893,788	17,879,766	40,552	26,410,560	109,728	32,752,961
토지과다보유세	-	-	-	-	-	-
종합토지세	8,075,964	250,342,016	9,559,742	232,199,771	10,181,201	219,842,470
도시계획세	853,830	27,619,005	1,389,106	46,612,230	1,531,497	79,617,825
공동시설세	218,259	5,327,337	255,791	6,518,742	312,426	11,691,877
사업소세	12,148	8,800,337	14,539	10,032,193	18,832	11,608,494

자료: 내무부, 『지방세정연감』, 각 연도.



國際比較資料

1. OECD 國家의 總租稅收入 推移
2. OECD 國家의 GDP 對比 租稅負擔率
3. OECD 國家의 GDP 對比 租稅負擔率
(社會保障費 除外)
4. OECD 國家의 1人當 租稅負擔金
5. OECD 國家의 總租稅 對比 個人所得稅 比重
6. OECD 國家의 GDP 對比 個人所得稅 比重
7. OECD 國家의 總租稅 對比 法人所得稅 比重
8. OECD 國家의 GDP 對比 法人所得稅 比重
9. OECD 國家의 總租稅 對比 財產稅 比重
10. OECD 國家의 GDP 對比 財產稅 比重
11. OECD 國家의 總租稅 對比 消費稅 比重
12. OECD 國家의 GDP 對比 消費稅 比重
13. OECD 國家의 總租稅 對比 社會保障費 比重
14. OECD 國家의 GDP 對比 社會保障費 比重



OECD 國家의 總租稅收入 推移

(단위 : 백만 US달러)

	1965	1970	1975	1980	1985	1990	1991	1992	1993	1994
캐나다	14,169	26,900	56,659	86,395	117,651	209,080	218,313	209,398	200,112	200,578
멕시코	-	-	-	33,826	33,776	45,400	54,086	63,931	71,259	71,019
미국	167,022	276,727	415,386	730,672	1,069,914	1,518,705	1,571,418	1,639,334	1,746,436	1,885,427
호주	5,627	9,528	27,650	45,407	50,450	90,940	87,656	85,197	83,901	99,706
일본	17,144	41,203	107,534	275,390	375,593	936,218	1,042,929	1,072,894	1,228,939	1,303,845
뉴질랜드	1,392	1,756	4,146	7,397	7,524	16,389	15,249	14,799	16,126	19,160
오스트리아	3,287	5,163	14,555	31,651	28,058	65,401	69,078	80,530	79,361	84,880
벨기에	5,181	9,024	25,824	52,448	38,145	86,067	88,447	99,054	95,777	106,298
체코	-	-	-	-	-	-	-	-	14,944	17,034
덴마크	3,044	6,387	15,563	30,160	28,460	62,928	63,221	69,746	67,905	75,281
핀란드	2,525	3,537	10,584	18,942	21,824	61,184	56,887	49,860	38,357	46,052
프랑스	34,247	50,100	126,378	277,211	232,553	522,534	527,387	577,149	549,073	586,483
독일	36,276	60,757	150,296	309,086	235,986	550,489	656,266	767,241	745,883	803,150
그리스	1,317	2,524	5,338	11,795	11,742	24,980	27,581	31,742	30,113	33,055
헝가리	-	-	-	-	-	-	14,151	15,755	16,165	16,975
아이슬란드	139	142	415	986	828	1,962	2,111	2,224	1,902	1,920
아일랜드	699	1,214	2,646	6,548	7,151	15,832	16,273	18,459	17,292	19,465
이탈리아	17,056	28,080	55,656	136,602	146,552	428,459	456,916	513,830	431,346	424,110
룩셈부르크	215	340	1,010	2,105	1,782	4,485	4,649	5,276	5,642	6,460
네덜란드	6,611	12,585	37,975	77,601	56,536	126,468	136,944	150,597	148,672	153,556
노르웨이	2,358	4,390	12,766	27,173	27,675	48,215	49,197	51,723	46,611	50,769
폴란드	-	-	-	-	-	-	28,461	32,252	36,462	40,043
포르투갈	688	1,426	3,650	7,199	6,541	20,850	24,568	31,695	26,633	28,717
스페인	3,434	6,337	20,549	51,055	47,724	169,208	183,579	207,735	167,332	172,634
스웨덴	7,733	13,393	31,784	61,286	50,381	127,721	128,489	126,260	93,129	100,815
스위스	2,882	4,936	16,078	31,283	29,689	71,193	71,994	76,762	77,133	87,174
터키	1,271	2,234	7,455	12,343	10,382	30,175	31,701	35,686	40,903	29,058
영국	30,643	45,758	83,032	189,891	174,016	356,121	362,703	369,043	316,558	348,322
OECD Total	15,207	25,602	51,372	100,578	112,437	223,640	221,861	236,969	228,356	243,285
OECD America	90,596	151,813	236,022	283,631	407,114	591,062	614,605	637,554	672,602	719,008
OECD Pacific	8,054	17,495	46,443	109,398	144,522	347,849	381,945	390,963	442,989	474,237
OECD Europe	8,400	13,596	32,713	70,282	60,843	146,014	142,886	157,744	138,509	146,920
EU 15	10,197	16,442	38,989	84,239	72,497	174,849	186,866	206,548	187,538	199,285

자료: OECD, Revenue Statistics 1965 ~ 1995, 1996.

2 OECD 國家의 GDP 對比 租稅負擔率

	1965	1966	1967	1968	1969	1970	1971
캐나다	25.9	27.0	28.1	28.9	31.1	31.3	30.8
멕시코	-	-	-	-	-	-	-
미국	24.3	24.6	25.7	25.1	27.6	27.4	25.9
호주	23.2	22.6	23.4	23.2	24.0	24.2	24.7
일본	18.3	17.8	18.3	18.5	18.8	19.7	20.0
뉴질랜드	24.7	25.6	25.4	25.2	25.2	27.4	27.5
오스트리아	34.7	35.4	35.3	35.3	35.8	35.7	36.4
벨기에	31.2	33.3	34.0	34.8	35.0	35.7	36.7
체코	-	-	-	-	-	-	-
덴마크	29.9	32.5	33.1	36.0	35.7	40.4	43.5
핀란드	30.3	31.5	32.4	32.8	31.3	32.5	34.1
프랑스	34.5	34.3	34.7	34.9	35.8	35.1	34.5
독일	31.6	32.2	32.2	32.2	33.9	32.9	33.4
그리스	22.0	23.7	24.8	25.7	25.7	25.3	25.2
헝가리	-	-	-	-	-	-	-
아이슬란드	26.2	-	-	-	-	27.0	-
아일랜드	25.9	27.9	28.5	28.9	29.6	31.0	32.1
이탈리아	25.5	25.3	26.2	27.0	26.4	26.1	26.9
룩셈부르크	30.6	30.3	31.0	30.0	30.2	30.9	33.6
네덜란드	32.7	34.1	35.1	35.8	36.1	37.0	38.8
노르웨이	33.3	34.6	36.6	37.7	39.1	39.3	42.4
폴란드	-	-	-	-	-	-	-
포르투갈	16.2	16.7	17.3	17.4	18.1	20.3	20.0
스페인	14.7	13.6	16.9	16.1	16.4	16.9	17.1
스웨덴	35.0	35.8	36.7	38.8	39.8	39.8	40.6
스위스	20.7	21.5	21.6	22.6	23.7	23.8	23.5
터키	10.6	10.7	11.4	11.3	12.2	12.5	14.3
영국	30.4	31.6	32.9	34.5	36.1	36.9	34.8
OECD Total	26.3	27.1	27.9	28.4	29.0	29.5	30.3
OECD America	25.1	25.8	26.9	27.0	29.4	29.3	28.3
OECD Pacific	22.1	22.0	22.3	22.3	22.7	23.8	24.1
OECD Europe	27.2	28.0	28.9	29.5	30.1	30.5	31.6
EU 15	28.3	29.2	30.1	30.7	31.1	31.8	32.5

(단위 : %)

1972	1973	1974	1975	1976	1977	1978	1979
31.3	30.9	33.3	32.4	31.8	31.2	30.8	30.6
-	-	-	-	-	-	-	-
26.6	26.6	27.1	26.7	26.0	26.7	26.6	26.5
23.8	25.3	27.1	27.5	28.0	28.0	26.8	27.5
20.7	22.5	23.0	20.9	21.8	22.3	24.0	24.4
27.2	28.5	31.3	31.1	30.7	33.2	31.8	32.7
36.9	37.1	38.1	38.6	38.5	39.1	41.4	41.0
37.0	38.0	38.9	41.8	42.2	43.8	45.0	45.5
-	-	-	-	-	-	-	-
42.9	42.4	44.2	41.4	41.6	41.9	43.4	44.5
34.6	35.5	34.7	37.7	41.7	41.9	38.2	36.7
34.9	35.0	35.5	36.9	38.7	38.7	38.6	40.2
34.8	36.3	36.5	36.0	36.8	38.2	37.9	37.8
25.4	23.8	24.6	25.5	28.0	28.5	28.8	30.1
-	-	-	-	-	-	-	-
-	-	-	29.6	-	-	-	-
30.6	30.7	31.1	31.3	34.8	33.1	31.3	30.9
26.9	24.4	25.7	26.2	27.1	27.4	27.4	26.6
34.2	34.7	35.8	42.8	43.0	47.7	48.7	45.5
39.6	41.1	41.6	42.9	42.6	43.3	43.9	44.3
44.9	45.3	44.8	44.9	46.2	47.3	46.6	45.7
-	-	-	-	-	-	-	-
19.7	19.3	19.8	21.7	23.6	24.1	23.3	22.9
18.1	18.7	18.1	19.5	19.5	21.4	22.8	23.3
42.0	41.2	42.3	43.4	47.6	49.9	50.3	49.0
23.9	26.3	27.3	29.6	31.3	31.6	31.6	31.1
14.6	15.2	14.1	16.0	16.3	17.1	16.6	15.7
33.3	31.3	34.9	35.5	35.3	34.7	33.0	32.6
30.6	30.9	31.7	32.5	33.6	34.4	34.3	34.1
29.0	28.7	30.2	29.6	28.9	28.9	28.7	28.6
23.9	25.4	27.1	26.5	26.8	27.8	27.5	28.2
31.9	32.0	32.7	33.8	35.3	36.1	36.0	35.8
32.7	32.6	33.5	34.8	36.1	36.9	36.9	36.7

2 OECD 國家의 GDP 對比 租稅負擔率(계속)

	1980	1981	1982	1983	1984	1985	1986
캐나다	31.6	33.6	33.5	32.9	33.0	33.1	33.7
멕시코	17.4	16.9	17.4	19.4	18.7	18.3	17.4
미국	26.9	27.3	27.1	25.5	25.5	26.0	25.8
호주	28.4	29.3	29.6	28.4	30.0	30.0	30.9
일본	25.4	26.2	26.6	27.0	27.1	27.6	28.4
뉴질랜드	32.9	33.8	34.5	32.1	32.2	33.3	33.7
오스트리아	41.2	42.5	41.2	41.1	42.4	43.1	42.9
벨기에	44.4	45.0	46.4	46.4	47.4	47.7	47.1
체코	-	-	-	-	-	-	-
덴마크	45.5	45.3	44.5	46.5	47.6	49.0	50.8
핀란드	36.9	38.9	37.8	37.6	39.2	40.8	42.4
프랑스	41.7	41.9	42.8	43.6	44.6	44.5	44.0
독일	38.2	37.7	37.7	37.4	37.6	38.1	37.7
그리스	29.4	29.6	33.4	33.9	34.9	35.1	36.9
헝가리	-	-	-	-	-	-	-
아이슬란드	29.2	30.2	30.6	28.1	29.7	28.4	28.5
아일랜드	33.8	35.0	36.5	38.0	38.8	36.4	37.2
이탈리아	30.2	31.4	33.7	35.8	34.9	34.5	36.0
룩셈부르크	46.3	47.8	49.1	51.8	50.1	46.7	44.0
네덜란드	45.0	44.4	44.7	46.0	44.2	44.1	44.9
노르웨이	47.1	48.7	47.9	46.6	45.8	47.6	50.0
폴란드	-	-	-	-	-	-	-
포르투갈	25.2	26.7	27.4	28.9	28.4	27.8	29.4
스페인	24.1	25.4	25.6	27.5	28.8	28.8	30.6
스웨덴	48.8	50.1	49.1	49.8	49.5	50.0	52.5
스위스	30.8	30.6	31.0	31.6	32.3	32.0	32.5
터키	17.9	19.0	18.4	17.2	14.3	15.4	17.5
영국	35.3	36.5	39.0	37.3	37.9	37.9	37.6
OECD Total	34.1	34.9	35.4	35.6	35.8	35.9	36.5
OECD America	25.3	26.0	26.0	25.9	25.7	25.8	25.6
OECD Pacific	28.9	29.7	30.2	29.2	29.8	30.3	31.0
OECD Europe	36.4	37.2	37.7	38.2	38.3	38.3	39.1
EU 15	37.7	38.5	39.3	40.1	40.4	40.3	40.9

자료: OECD, Revenue Statistics 1965 ~ 1995, 1996.

(단위 : %)

1987	1988	1989	1990	1991	1992	1993	1994
34.7	34.0	35.1	36.5	36.7	36.4	35.8	36.1
18.4	17.7	18.6	18.6	18.9	19.4	19.7	18.8
27.1	26.9	27.0	26.7	26.8	26.7	27.0	27.6
31.1	30.7	30.6	30.8	29.1	28.7	28.8	29.9
29.7	30.3	30.7	31.3	30.8	29.2	29.1	27.8
36.5	36.0	38.7	37.6	36.3	36.2	35.6	37.0
42.3	42.0	41.0	41.3	41.9	43.2	43.5	42.8
47.5	46.0	44.5	44.8	44.9	44.9	45.6	46.6
-	-	-	-	-	-	47.8	47.3
51.5	51.7	50.7	48.7	48.8	49.2	50.3	51.6
40.1	43.3	43.4	45.4	46.9	46.8	45.4	47.3
44.5	43.8	43.7	43.7	43.9	43.7	43.9	44.1
38.0	37.7	38.2	36.7	38.2	39.0	39.1	39.3
37.2	34.9	34.6	37.5	39.0	40.8	41.2	42.5
-	-	-	-	42.4	42.4	42.0	41.0
28.9	31.5	32.5	31.4	31.4	32.2	31.3	30.9
37.4	39.0	35.4	35.2	35.8	36.2	36.4	37.5
36.1	36.7	37.9	39.1	39.7	42.1	43.8	41.7
44.5	43.3	42.3	43.6	42.9	42.5	44.3	45.0
47.5	47.6	44.9	44.6	47.2	46.8	47.7	45.9
47.9	43.1	41.3	41.8	41.8	41.0	40.2	41.2
-	-	-	-	-	-	-	-
27.6	30.1	30.8	31.0	31.7	33.4	31.4	33.0
32.5	32.8	34.6	34.4	34.7	36.0	35.0	35.8
55.4	54.8	55.5	55.6	53.7	51.0	50.1	51.0
32.0	32.6	31.7	31.5	31.2	31.9	33.2	33.9
18.8	17.8	18.7	20.0	21.0	22.4	22.7	22.2
37.2	37.1	36.2	36.4	35.7	35.1	33.4	34.1
37.0	36.9	36.7	37.0	37.4	37.6	38.1	38.4
26.7	26.2	26.9	27.3	27.5	27.5	27.5	27.5
32.4	32.3	33.4	33.2	32.1	31.4	31.2	31.6
39.3	39.2	38.8	39.1	39.5	39.9	40.5	40.8
41.3	41.4	40.9	41.2	41.7	42.0	42.1	42.5

OECD 國家의 GDP 對比 租稅負擔率(社會保障費 除外)

(단위 : %)

	1965	1970	1975	1980	1985	1990	1991	1992	1993	1994
캐나다	24.5	28.3	29.2	28.3	28.6	31.2	31.1	30.4	29.9	30.0
멕시코	-	-	-	14.7	16.0	15.9	16.0	16.3	16.2	15.1
미국	21.1	23.0	21.3	21.0	19.5	19.8	19.8	19.7	20.1	20.6
호주	23.2	24.2	27.5	28.4	30.0	30.8	29.1	28.7	28.8	29.9
일본	14.3	15.3	14.9	18.0	19.3	22.2	21.6	19.8	19.3	18.1
뉴질랜드	24.7	27.4	31.1	32.9	33.3	37.6	36.3	36.2	35.6	37.0
오스트리아	26.0	26.6	28.0	28.4	29.4	27.7	28.2	29.0	28.7	27.8
벨기에	21.4	24.9	28.5	30.9	32.3	29.7	29.2	29.1	29.5	31.1
체코	-	-	-	-	-	-	-	-	29.5	28.3
덴마크	28.3	38.8	40.8	44.7	47.2	47.2	47.4	47.6	48.7	49.9
핀란드	28.3	29.6	32.0	29.8	33.7	35.5	35.5	36.0	33.4	35.2
프랑스	22.7	22.3	21.9	23.9	25.2	24.4	24.7	24.2	24.3	24.9
독일	23.1	22.9	23.8	25.1	24.2	22.9	23.4	24.0	23.9	23.9
그리스	15.0	17.7	17.9	19.7	22.6	25.9	26.6	28.1	27.3	27.8
헝가리	-	-	-	-	-	-	29.0	27.7	27.1	26.9
아이슬란드	24.1	24.8	28.8	28.6	27.7	30.4	29.2	29.6	28.8	28.4
아일랜드	24.2	28.5	27.0	29.0	31.0	30.0	30.4	30.7	30.8	32.0
이탈리아	16.8	16.3	14.2	18.7	22.5	26.2	26.6	28.8	30.0	28.7
룩셈부르크	20.7	22.1	30.2	32.8	34.4	31.7	30.7	30.0	31.9	33.1
네덜란드	22.6	24.0	26.4	27.9	24.6	27.9	29.6	28.6	29.5	26.6
노르웨이	29.3	33.0	33.7	37.2	37.8	30.8	30.9	30.0	30.1	31.3
폴란드	-	-	-	-	-	-	25.5	26.9	30.1	30.4
포르투갈	12.6	15.4	14.2	17.8	20.6	22.6	23.1	24.9	23.0	24.3
스페인	10.5	10.6	10.3	12.4	16.9	22.2	22.4	22.8	21.7	22.0
스웨덴	30.8	33.8	34.9	34.8	37.5	40.5	38.1	36.0	36.4	37.2
스위스	16.1	18.2	21.0	21.3	21.8	21.1	20.5	20.8	20.8	21.5
터키	9.9	11.7	14.5	15.4	13.2	16.1	16.9	17.9	18.2	18.7
영국	25.7	31.8	29.4	29.4	31.2	30.2	29.5	28.8	27.5	27.9
OECD Total	21.5	23.8	25.1	26.0	27.2	28.0	27.8	27.9	27.9	28.2
OECD America	22.8	25.6	25.2	21.3	21.4	22.3	22.3	22.2	22.1	21.9
OECD Pacific	20.8	22.3	24.5	26.5	27.5	30.2	29.0	28.2	27.9	28.3
OECD Europe	21.5	23.8	25.1	26.7	28.1	28.6	28.4	28.6	28.7	29.0
EU 15	21.9	24.4	25.3	27.0	28.9	29.6	29.7	29.9	29.8	30.2

자료: OECD, Revenue Statistics 1965 ~ 1995, 1996.

4 OECD 國家의 1人當 租稅負擔金

(단위 : US달러)

	1965	1970	1975	1980	1985	1990	1991	1992	1993	1994
캐나다	721	1,263	2,441	3,513	4,535	7,523	7,764	7,336	6,914	6,858
멕시코	-	-	-	486	433	527	616	714	781	764
미국	860	1,350	1,923	3,209	4,487	6,077	6,220	6,419	6,766	7,234
호주	483	743	1,990	3,090	3,195	5,329	5,071	4,871	4,752	5,589
일본	175	397	964	2,358	3,111	7,578	8,416	8,630	9,858	10,434
뉴질랜드	528	623	1,343	2,353	2,299	4,873	4,477	4,298	4,634	5,434
오스트리아	452	691	1,920	4,193	3,712	8,474	8,830	10,214	9,929	10,569
벨기에	547	935	2,636	5,326	3,869	8,635	8,840	9,861	9,498	10,500
체코	-	-	-	-	-	-	-	-	1,446	1,648
덴마크	640	1,296	3,076	5,885	5,565	12,240	12,266	13,488	13,086	14,460
핀란드	553	768	2,246	3,963	4,452	12,271	11,312	9,889	7,572	9,051
프랑스	702	987	2,398	5,145	4,207	9,210	9,243	10,059	9,523	10,129
독일	619	1,002	2,430	5,023	3,870	8,703	10,242	11,828	11,382	12,197
그리스	154	287	590	1,223	1,182	2,476	2,704	3,078	2,904	3,169
헝가리	-	-	-	-	-	-	1,367	1,527	1,571	1,648
아이슬란드	723	693	1,905	4,325	3,436	7,696	8,182	8,487	7,177	7,191
아일랜드	243	411	833	1,925	2,020	4,520	4,618	5,201	4,853	5,451
이탈리아	327	522	1,004	2,421	2,586	7,552	8,050	9,037	7,558	7,416
룩셈부르크	646	1,001	2,813	5,782	4,855	11,804	12,106	13,599	14,356	16,271
네덜란드	538	965	2,779	5,484	3,901	8,459	9,087	9,918	9,723	9,983
노르웨이	633	1,132	3,186	6,649	6,664	11,369	11,543	12,065	10,810	11,706
폴란드	-	-	-	-	-	-	744	841	948	1,040
포르투갈	78	164	401	737	653	2,114	2,490	3,214	2,697	2,902
스페인	107	187	579	1,366	1,242	4,355	4,717	5,325	4,281	4,410
스웨덴	1,000	1,665	3,880	7,374	6,034	14,910	14,911	14,566	10,682	11,481
스위스	485	788	2,511	4,899	4,544	10,607	10,587	11,165	11,117	12,464
터키	40	63	185	276	205	533	553	611	688	480
영국	564	823	1,477	3,371	3,070	6,198	6,274	6,362	5,440	5,968
OECD Total	492	781	1,896	3,615	3,365	7,361	7,083	7,504	6,820	7,373
OECD America	790	1,306	2,182	2,402	3,152	4,709	4,866	4,823	4,821	4,952
OECD Pacific	395	588	1,433	2,600	2,868	5,927	5,988	5,933	6,414	7,152
OECD Europe	476	757	1,939	3,967	3,477	8,007	7,556	8,111	7,147	7,733
EU 15	478	780	1,937	3,948	3,415	8,128	8,379	9,043	8,232	8,930

자료: OECD, Revenue Statistics 1965 ~ 1995, 1996.

5 OECD 國家의 總租稅 對比 個人所得稅 比重

(단위 : %)

	1965	1970	1975	1980	1985	1990	1991	1992	1993	1994
캐나다	22.6	32.4	32.8	34.1	35.2	41.0	40.8	39.3	37.9	37.2
멕시코	-	-	-	-	-	-	-	-	-	-
미국	31.7	36.6	34.6	39.1	37.8	37.7	36.7	36.1	36.3	35.7
호주	34.4	37.3	43.6	44.0	45.2	43.0	41.5	41.0	41.0	40.1
일본	21.7	21.5	23.9	24.3	24.7	26.8	26.9	25.5	25.6	22.8
뉴질랜드	39.4	42.7	54.3	61.6	59.8	46.2	44.9	44.8	45.0	44.8
오스트리아	20.0	20.7	21.6	23.2	22.9	21.0	21.7	21.5	21.6	19.6
벨기에	20.5	24.4	31.9	35.2	35.0	31.8	30.9	31.2	30.0	31.0
체코	-	-	-	-	-	-	-	-	9.0	11.2
덴마크	41.4	48.6	55.9	51.8	50.2	52.6	53.4	53.6	52.5	53.8
핀란드	33.4	39.3	44.2	38.8	41.7	38.5	37.1	39.1	35.7	37.0
프랑스	10.6	12.0	12.3	12.9	12.8	11.8	13.5	13.7	13.9	14.0
독일	26.0	26.7	30.0	29.6	28.7	27.6	27.3	28.0	27.1	26.5
그리스	6.8	9.7	8.9	14.9	13.9	13.9	12.3	10.2	9.3	10.5
헝가리	-	-	-	-	-	-	15.5	15.7	16.8	15.8
아이슬란드	19.5	19.9	20.2	23.1	19.5	26.5	26.4	26.5	29.6	30.8
아일랜드	16.7	18.3	25.2	32.0	31.3	31.9	32.3	32.0	32.0	31.5
이탈리아	10.9	10.9	15.2	23.1	26.7	26.3	26.4	26.8	27.1	25.4
룩셈부르크	24.9	24.1	27.9	27.3	25.6	23.5	22.1	21.5	20.8	21.5
네덜란드	27.7	26.8	27.1	26.3	19.4	24.7	26.1	24.8	25.4	20.3
노르웨이	39.6	35.2	31.5	28.0	22.3	26.2	26.1	25.5	25.5	26.3
폴란드	-	-	-	-	-	-	2.6	20.2	21.7	22.7
포르투갈	-	-	-	-	-	15.9	17.7	20.4	19.9	18.7
스페인	14.3	11.5	14.5	20.4	19.7	21.7	23.3	23.4	24.0	22.8
스웨덴	48.7	49.8	46.1	41.0	38.7	38.5	33.5	35.3	36.5	36.7
스위스	31.2	33.2	36.1	35.6	34.9	34.3	34.3	34.7	32.8	33.8
터키	24.8	27.0	32.9	43.5	27.5	26.8	28.7	27.9	27.1	23.9
영국	29.8	31.4	37.9	29.8	27.1	28.5	28.8	28.2	27.8	27.6
OECD Total	25.9	27.8	30.8	32.2	30.5	29.9	28.1	28.7	27.8	27.5
OECD America	27.1	34.5	33.7	36.6	36.5	39.3	38.8	37.7	37.1	36.4
OECD Pacific	31.8	33.8	40.6	43.3	43.3	38.7	37.8	37.1	37.2	35.9
OECD Europe	24.8	26.1	28.9	29.8	27.7	27.5	25.7	26.7	25.7	25.5
EU 15	23.7	25.3	28.5	29.0	28.1	27.2	27.1	27.3	26.9	26.5

자료 : OECD, Revenue Statistics 1965 ~ 1995, 1996.

6 OECD 國家의 GDP 對比 個人所得稅 比重

(단위 : %)

	1965	1970	1975	1980	1985	1990	1991	1992	1993	1994
캐나다	5.9	10.1	10.6	10.8	11.6	14.9	15.0	14.3	13.6	13.4
멕시코	-	-	-	-	-	-	-	-	-	-
미국	7.7	10.0	9.3	10.5	9.9	10.1	9.8	9.6	9.8	9.8
호주	8.0	9.0	12.0	12.5	13.6	13.2	12.1	11.8	11.8	12.0
일본	4.0	4.2	5.0	6.2	6.8	8.4	8.3	7.4	7.5	6.4
뉴질랜드	9.7	11.7	16.9	20.3	19.9	17.4	16.3	16.2	16.0	16.6
오스트리아	6.9	7.4	8.4	9.5	9.9	8.7	9.1	9.3	9.4	8.4
벨기에	6.4	8.7	13.3	15.6	16.7	14.3	13.9	14.0	13.7	14.5
체코	-	-	-	-	-	-	-	-	4.3	5.3
덴마크	12.4	19.6	23.1	23.5	24.6	25.6	26.1	26.4	26.4	27.7
핀란드	10.1	12.8	16.7	14.3	17.0	17.5	17.4	18.3	16.2	17.5
프랑스	3.7	4.2	4.5	5.4	5.7	5.2	5.9	6.0	6.1	6.2
독일	8.2	8.8	10.8	11.3	10.9	10.1	10.4	10.9	10.6	10.4
그리스	1.5	2.5	2.3	4.4	4.9	5.2	4.8	4.1	3.8	4.5
헝가리	-	-	-	-	-	-	6.6	6.7	7.1	6.5
아이슬란드	5.1	5.4	6.0	6.7	5.6	8.3	8.3	8.5	9.3	9.5
아일랜드	4.3	5.7	7.9	10.8	11.4	11.2	11.6	11.6	11.7	11.8
이탈리아	2.8	2.8	4.0	7.0	9.2	10.3	10.5	11.3	11.9	10.6
룩셈부르크	7.6	7.4	11.9	12.6	12.0	10.3	9.5	9.2	9.2	9.7
네덜란드	9.1	9.9	11.6	11.8	8.6	11.0	12.3	11.6	12.1	9.3
노르웨이	13.2	13.8	14.1	13.2	10.6	11.0	10.9	10.4	10.2	10.8
폴란드	-	-	-	-	-	-	1.0	7.7	9.2	9.8
포르투갈	-	-	-	-	-	4.9	5.6	6.8	6.3	6.2
스페인	2.1	1.9	2.8	4.9	5.7	7.5	8.1	8.4	8.4	8.1
스웨덴	17.1	19.8	20.0	20.0	19.4	21.4	18.0	18.0	18.3	18.7
스위스	6.5	7.9	10.7	11.0	11.2	10.8	10.7	11.1	10.9	11.5
터키	2.6	3.4	5.3	7.8	4.3	5.4	6.0	6.2	6.1	5.3
영국	9.1	11.6	13.5	10.5	10.3	10.4	10.3	9.9	9.3	9.4
OECD Total	7.1	8.6	10.5	11.3	11.3	11.4	10.7	11.0	10.7	10.7
OECD America	6.8	10.1	9.9	10.6	10.7	12.5	12.4	12.0	11.7	11.6
OECD Pacific	7.2	8.3	11.3	13.0	13.4	13.0	12.2	11.8	11.8	11.6
OECD Europe	7.1	8.5	10.4	11.1	11.0	11.0	10.3	10.8	10.5	10.5
EU 15	7.2	8.8	10.8	11.6	11.9	11.6	11.6	11.7	11.6	11.5

자료: OECD, Revenue Statistics 1965 ~ 1995, 1996.

7 OECD 國家의 總租稅 對比 法人所得稅 比重

(단위 : %)

	1965	1970	1975	1980	1985	1990	1991	1992	1993	1994
캐나다	14.9	11.3	13.6	11.6	8.2	7.0	5.7	5.0	5.8	6.6
멕시코	-	-	-	-	-	-	-	-	-	-
미국	16.4	13.2	11.4	10.8	7.5	7.7	7.7	7.6	8.3	8.9
호주	16.3	17.0	12.4	12.2	9.4	14.1	14.4	14.4	12.8	14.1
일본	22.2	26.3	20.6	21.8	21.0	21.6	20.0	17.3	14.9	14.8
뉴질랜드	20.7	17.8	11.8	7.8	8.3	6.4	7.0	8.4	10.6	12.0
오스트리아	5.4	4.4	4.3	3.5	3.5	3.6	3.6	4.1	3.5	3.1
벨기에	6.2	6.8	7.2	5.7	5.4	5.4	5.3	4.7	5.3	6.0
체코	-	-	-	-	-	-	-	-	16.6	13.5
덴마크	4.5	2.6	3.1	3.2	4.9	3.2	3.3	3.3	4.3	3.7
핀란드	7.9	5.2	3.9	3.9	3.5	4.6	4.4	3.7	2.7	3.9
프랑스	5.3	6.3	5.2	5.1	4.5	5.3	4.5	3.5	3.4	3.7
독일	7.8	5.7	4.4	5.5	6.1	4.8	4.3	4.0	3.6	2.9
그리스	1.8	1.6	3.4	3.8	2.7	5.4	4.4	4.6	5.0	5.7
헝가리	-	-	-	-	-	-	12.2	5.8	4.1	4.7
아이슬란드	1.8	2.0	2.6	2.5	3.1	2.8	2.6	3.0	3.0	2.5
아일랜드	9.1	8.8	4.8	4.5	3.2	5.0	5.9	6.8	8.1	8.8
이탈리아	6.9	6.5	6.3	7.8	9.2	10.0	9.6	10.4	9.3	8.9
룩셈부르크	11.0	19.3	15.7	16.4	17.7	15.9	15.1	12.7	16.2	16.9
네덜란드	8.1	6.7	7.7	6.6	7.0	7.5	7.3	6.6	7.0	7.3
노르웨이	3.8	3.3	2.8	13.3	17.0	9.0	9.8	7.3	8.3	8.4
폴란드	-	-	-	-	-	-	19.7	12.0	10.0	7.9
포르투갈	-	-	-	-	-	8.0	8.9	8.1	7.2	7.1
스페인	9.2	8.2	6.9	5.1	5.2	8.8	7.7	6.4	5.7	4.8
스웨덴	6.1	4.4	4.3	2.5	3.5	3.1	3.5	2.9	4.4	5.4
스위스	7.1	7.6	7.7	5.8	6.0	6.7	6.4	6.4	5.8	5.8
터키	4.8	6.4	5.1	4.1	9.5	6.7	6.1	4.7	4.9	5.8
영국	7.1	9.1	6.7	8.3	12.5	10.8	9.2	7.4	7.2	8.0
OECD Total	8.9	8.7	7.5	7.5	7.8	7.6	8.0	7.0	7.3	7.5
OECD America	15.6	12.2	12.5	11.2	7.9	7.4	6.7	6.3	7.0	7.8
OECD Pacific	19.7	20.4	14.9	13.9	12.9	14.1	13.8	13.4	12.8	13.6
OECD Europe	6.3	6.4	5.7	6.0	6.9	6.7	7.3	6.1	6.6	6.6
EU 15	6.9	6.8	6.0	5.8	6.4	6.8	6.5	5.9	6.2	6.4

자료: OECD, Revenue Statistics 1965 ~ 1995, 1996.

8 OECD 國家의 GDP 對比 法人所得稅 比重

(단위 : %)

	1965	1970	1975	1980	1985	1990	1991	1992	1993	1994
캐나다	3.9	3.5	4.4	3.7	2.7	2.6	2.1	1.8	2.1	2.4
멕시코	-	-	-	-	-	-	-	-	-	-
미국	4.0	3.6	3.0	2.9	2.0	2.1	2.1	2.0	2.2	2.5
호주	3.8	4.1	3.4	3.5	2.8	4.4	4.2	4.1	3.7	4.2
일본	4.1	5.2	4.3	5.5	5.8	6.8	6.2	5.0	4.3	4.1
뉴질랜드	5.1	4.9	3.7	2.6	2.8	2.4	2.5	3.0	3.8	4.4
오스트리아	1.9	1.6	1.7	1.5	1.5	1.5	1.5	1.8	1.5	1.3
벨기에	1.9	2.4	3.0	2.5	2.6	2.4	2.4	2.1	2.4	2.8
체코	-	-	-	-	-	-	-	-	7.9	6.4
덴마크	1.4	1.1	1.3	1.5	2.4	1.6	1.6	1.6	2.2	1.9
핀란드	2.4	1.7	1.5	1.4	1.4	2.1	2.1	1.7	1.2	1.9
프랑스	1.8	2.2	1.9	2.1	2.0	2.3	2.0	1.5	1.5	1.6
독일	2.5	1.9	1.6	2.1	2.3	1.8	1.6	1.6	1.4	1.1
그리스	0.4	0.4	0.9	1.1	1.0	2.0	1.7	1.9	2.1	2.4
헝가리	-	-	-	-	-	-	5.2	2.5	1.7	1.9
아이슬란드	0.5	0.5	0.8	0.7	0.9	0.9	0.8	1.0	0.9	0.8
아일랜드	2.3	2.7	1.5	1.5	1.2	1.7	2.1	2.5	3.0	3.3
이탈리아	1.8	1.7	1.7	2.4	3.2	3.9	3.8	4.4	4.1	3.7
룩셈부르크	3.4	6.0	6.7	7.6	8.3	6.9	6.5	5.4	7.2	7.6
네덜란드	2.6	2.5	3.3	3.0	3.1	3.4	3.4	3.1	3.3	3.3
노르웨이	1.3	1.3	1.3	6.2	8.1	3.8	4.1	3.0	3.3	3.5
폴란드	-	-	-	-	-	-	7.3	4.6	4.3	3.4
포르투갈	-	-	-	-	-	2.5	2.8	2.7	2.3	2.3
스페인	1.4	1.4	1.3	1.2	1.5	3.0	2.7	2.3	2.0	1.7
스웨덴	2.1	1.8	1.9	1.2	1.7	1.7	1.9	1.5	2.2	2.8
스위스	1.5	1.8	2.3	1.8	1.9	2.1	2.0	2.0	1.9	2.0
터키	0.5	0.8	0.8	0.7	1.5	1.3	1.3	1.0	1.1	1.3
영국	2.2	3.3	2.4	2.9	4.7	3.9	3.3	2.6	2.4	2.7
OECD Total	2.3	2.5	2.4	2.6	2.8	2.8	3.0	2.6	2.8	2.9
OECD America	3.9	3.6	3.7	3.3	2.3	2.3	2.1	1.9	2.1	2.4
OECD Pacific	4.3	4.7	3.8	3.9	3.8	4.5	4.3	4.1	3.9	4.3
OECD Europe	1.8	1.9	2.0	2.3	2.7	2.6	2.9	2.4	2.7	2.7
EU 15	2.0	2.2	2.2	2.3	2.6	2.7	2.6	2.4	2.6	2.7

자료: OECD, Revenue Statistics 1965 ~ 1995, 1996.

9 OECD 國家의 總租稅 對比 財産稅 比重

(단위 : %)

	1965	1970	1975	1980	1985	1990	1991	1992	1993	1994
캐나다	14.3	12.8	9.5	9.1	9.3	10.0	10.5	11.1	11.3	11.0
멕시코	-	-	-	1.0	0.3	0.4	0.5	0.6	0.7	0.0
미국	15.9	14.2	13.9	10.7	10.7	11.4	11.8	12.0	11.9	12.0
호주	11.4	11.0	8.8	7.8	7.8	9.0	9.8	10.0	10.3	9.3
일본	8.1	7.6	9.1	8.2	9.7	9.1	9.4	10.5	11.1	11.5
뉴질랜드	11.5	10.4	9.2	7.9	7.4	6.8	6.4	5.9	5.6	5.3
오스트리아	4.0	3.7	3.1	2.9	2.4	2.7	2.7	2.7	2.6	1.6
벨기에	3.7	3.0	2.3	2.4	1.8	2.7	2.5	2.5	2.6	2.6
체코	-	-	-	-	-	-	-	-	1.1	1.2
덴마크	8.0	6.0	5.9	5.7	4.2	4.2	3.7	4.0	4.1	3.7
핀란드	4.0	2.2	1.9	1.9	2.7	2.4	2.3	2.2	2.8	2.5
프랑스	4.3	3.5	3.4	3.5	4.4	5.1	5.1	5.2	5.2	5.3
독일	5.8	4.9	3.9	3.3	3.0	3.4	2.9	2.7	2.7	2.8
그리스	9.7	9.3	9.7	4.6	2.7	4.6	3.8	4.3	3.5	3.3
헝가리	-	-	-	-	-	-	1.1	1.1	0.9	1.1
아이슬란드	4.0	4.5	5.1	6.3	7.3	8.5	8.8	9.1	9.5	9.4
아일랜드	15.1	12.2	9.7	5.3	4.0	4.7	4.6	4.4	4.2	4.5
이탈리아	7.2	6.0	3.3	3.7	2.5	2.3	2.5	3.5	5.4	5.4
룩셈부르크	6.2	6.6	5.1	5.6	5.5	8.5	7.7	7.7	7.7	7.6
네덜란드	4.4	3.3	2.4	3.6	3.5	3.7	3.6	3.6	3.8	4.1
노르웨이	3.1	2.4	2.3	1.7	1.9	2.9	2.9	2.9	2.7	2.7
폴란드	-	-	-	-	-	-	3.2	2.9	2.8	2.7
포르투갈	5.1	4.2	2.5	1.4	1.9	2.7	2.7	2.3	2.4	2.4
스페인	6.4	6.5	6.3	4.6	3.5	5.5	5.0	4.8	5.0	5.3
스웨덴	1.8	1.5	1.1	0.9	2.3	3.5	4.0	3.6	3.2	3.2
스위스	8.8	8.8	7.1	7.3	8.2	7.8	7.2	7.2	7.4	7.4
터키	10.5	10.8	6.9	5.4	4.6	2.3	2.2	2.0	2.1	8.1
영국	14.5	12.4	12.7	12.0	11.7	8.4	8.2	7.6	10.9	10.8
OECD Total	7.8	7.0	6.1	5.1	4.9	5.3	5.0	5.1	5.1	5.2
OECD America	15.1	13.5	11.7	6.9	6.8	7.3	7.6	7.9	8.0	7.7
OECD Pacific	10.4	9.7	9.1	8.0	8.3	8.3	8.5	8.8	9.0	8.7
OECD Europe	6.7	5.9	5.0	4.3	4.1	4.5	4.1	4.1	4.2	4.4
EU 15	6.7	5.7	4.9	4.1	3.8	4.3	4.1	4.1	4.4	4.3

자료: OECD, Revenue Statistics 1965~1995, 1996.

10 OECD 國家의 GDP 對比 財産稅 比重

(단위 : %)

	1965	1970	1975	1980	1985	1990	1991	1992	1993	1994
캐나다	3.7	4.0	3.1	2.9	3.1	3.6	3.9	4.1	4.1	4.0
멕시코	-	-	-	0.2	0.1	0.1	0.1	0.1	0.1	0.0
미국	3.9	3.9	3.7	2.9	2.8	3.0	3.2	3.2	3.2	3.3
호주	2.7	2.7	2.4	2.2	2.4	2.8	2.8	2.9	3.0	2.8
일본	1.5	1.5	1.9	2.1	2.7	2.8	2.9	3.1	3.2	3.2
뉴질랜드	2.8	2.8	2.9	2.6	2.5	2.6	2.3	2.2	2.0	2.0
오스트리아	1.4	1.3	1.2	1.2	1.1	1.1	1.1	1.2	1.1	0.7
벨기에	1.2	1.1	1.0	1.0	0.9	1.2	1.1	1.1	1.2	1.2
체코	-	-	-	-	-	-	-	-	0.5	0.6
덴마크	2.4	2.4	2.4	2.6	2.1	2.1	1.8	2.0	2.1	1.9
핀란드	1.2	0.7	0.7	0.7	1.1	1.1	1.1	1.0	1.3	1.2
프랑스	1.5	1.2	1.3	1.5	2.0	2.3	2.2	2.3	2.3	2.3
독일	1.8	1.6	1.4	1.3	1.2	1.2	1.1	1.1	1.1	1.1
그리스	2.1	2.3	2.5	1.3	0.9	1.7	1.5	1.8	1.5	1.4
헝가리	-	-	-	-	-	-	0.5	0.5	0.4	0.5
아이슬란드	1.0	1.2	1.5	1.8	2.1	2.7	2.8	2.9	3.0	2.9
아일랜드	3.9	3.8	3.0	1.8	1.5	1.6	1.7	1.6	1.5	1.7
이탈리아	1.8	1.6	0.9	1.1	0.9	0.9	1.0	1.5	2.4	2.3
룩셈부르크	1.9	2.0	2.2	2.6	2.6	3.7	3.3	3.3	3.4	3.4
네덜란드	1.4	1.2	1.0	1.6	1.5	1.6	1.7	1.7	1.8	1.9
노르웨이	1.0	0.9	1.0	0.8	0.9	1.2	1.2	1.2	1.1	1.1
폴란드	-	-	-	-	-	-	1.2	1.1	1.2	1.2
포르투갈	0.8	0.9	0.5	0.4	0.5	0.8	0.9	0.8	0.8	0.8
스페인	0.9	1.1	1.2	1.1	1.0	1.9	1.7	1.7	1.8	1.9
스웨덴	0.6	0.6	0.5	0.5	1.2	2.0	2.2	1.8	1.6	1.6
스위스	1.8	2.1	2.1	2.2	2.6	2.5	2.2	2.3	2.4	2.5
터키	1.1	1.4	1.1	1.0	0.7	0.5	0.5	0.5	0.5	1.8
영국	4.4	4.6	4.5	4.2	4.4	3.1	2.9	2.7	3.6	3.7
OECD Total	2.0	2.0	1.8	1.7	1.7	1.9	1.8	1.8	1.9	1.9
OECD America	3.8	3.9	3.4	2.0	2.0	2.3	2.4	2.5	2.5	2.4
OECD Pacific	2.3	2.3	2.4	2.3	2.5	2.7	2.7	2.7	2.7	2.7
OECD Europe	1.7	1.7	1.6	1.5	1.5	1.7	1.6	1.6	1.7	1.7
EU 15	1.8	1.8	1.6	1.5	1.5	1.8	1.7	1.7	1.8	1.8

자료: OECD, Revenue Statistics 1965 ~ 1995, 1996.

11 OECD 國家의 總租稅 對比 消費稅 比重

(단위 : %)

	1965	1970	1975	1980	1985	1990	1991	1992	1993	1994
캐나다	40.5	31.7	32.0	32.6	31.8	25.9	25.7	26.2	26.6	26.3
멕시코	-	-	-	50.4	64.0	55.4	54.0	50.7	46.8	47.7
미국	22.8	20.0	19.5	17.6	18.8	17.3	17.7	18.0	18.1	17.9
호주	34.7	32.0	29.3	31.1	32.8	27.8	27.8	28.5	29.8	29.7
일본	26.2	22.4	17.3	16.3	14.0	13.2	13.5	14.1	14.4	15.5
뉴질랜드	27.9	27.2	24.2	22.3	23.1	33.6	35.4	35.6	34.3	33.7
오스트리아	37.4	37.4	34.5	31.5	32.6	31.5	30.7	30.2	29.3	30.9
벨기에	37.2	35.1	26.4	26.2	25.2	26.1	26.2	26.2	26.4	26.7
체코	-	-	-	-	-	-	-	-	33.5	33.6
덴마크	40.6	38.8	33.6	37.4	34.2	33.6	33.3	32.5	31.4	32.0
핀란드	42.6	39.7	32.4	35.7	34.0	32.6	31.8	31.6	32.2	30.8
프랑스	38.4	38.1	33.3	30.4	29.7	28.4	27.2	26.9	26.7	27.1
독일	33.0	31.8	26.9	27.1	25.7	26.7	26.9	26.9	27.8	28.7
그리스	48.8	48.2	46.8	41.2	42.7	44.0	44.6	45.8	43.9	41.0
헝가리	-	-	-	-	-	-	35.2	38.8	39.3	40.2
아이슬란드	62.7	61.3	63.0	59.9	61.1	51.5	51.4	50.0	49.8	49.2
아일랜드	52.6	52.4	46.5	43.7	44.4	42.3	40.7	40.2	38.3	39.1
이탈리아	39.5	38.7	29.4	26.5	25.4	28.0	28.1	27.1	25.9	28.3
룩셈부르크	24.7	20.5	20.8	21.0	24.3	24.8	26.8	28.5	27.3	27.4
네덜란드	28.6	27.8	24.2	25.2	25.6	26.4	25.3	25.7	25.2	25.8
노르웨이	41.2	42.8	37.7	35.4	37.5	35.6	35.1	37.4	38.4	38.4
폴란드	-	-	-	-	-	-	26.3	30.3	34.2	35.6
포르투갈	44.2	44.6	40.7	44.9	42.8	43.8	42.0	43.0	42.6	44.6
스페인	40.8	35.9	24.2	20.7	28.7	28.4	28.4	28.3	26.9	27.9
스웨덴	31.2	28.2	24.3	24.0	26.6	25.0	26.4	25.9	27.2	25.8
스위스	30.5	26.9	19.9	20.4	18.9	18.3	17.9	17.1	16.7	16.3
터키	54.0	49.4	41.3	25.6	36.0	27.9	29.3	29.8	31.8	37.1
영국	33.0	28.8	25.4	29.2	30.7	30.9	32.6	34.5	35.3	35.3
OECD Total	38.0	35.8	31.4	31.1	32.4	31.2	31.1	31.5	31.4	31.9
OECD America	31.6	25.8	25.8	33.5	38.2	32.9	32.5	31.7	30.5	30.7
OECD Pacific	29.6	27.2	23.6	23.2	23.3	24.9	25.6	26.1	26.2	26.3
OECD Europe	40.1	38.2	33.2	31.9	33.0	31.9	31.7	32.2	32.3	32.8
EU 15	38.2	36.4	31.3	31.0	31.5	31.5	31.4	31.6	31.1	31.4

자료: OECD, Revenue Statistics 1965 ~ 1995, 1996.

12 OECD 國家의 GDP 對比 消費稅 比重

(단위 : %)

	1965	1970	1975	1980	1985	1990	1991	1992	1993	1994
캐나다	10.5	9.9	10.4	10.3	10.5	9.4	9.5	9.5	9.5	9.5
멕시코	-	-	-	8.8	11.7	10.3	10.2	9.8	9.2	9.0
미국	5.5	5.5	5.2	4.7	4.9	4.6	4.7	4.8	4.9	5.0
호주	8.1	7.7	8.1	8.8	9.9	8.6	8.1	8.2	8.6	8.9
일본	4.8	4.4	3.6	4.2	3.9	4.1	4.1	4.1	4.2	4.3
뉴질랜드	6.9	7.5	7.5	7.3	7.7	12.6	12.8	12.9	12.2	12.5
오스트리아	13.0	13.3	13.3	13.0	14.0	13.0	12.8	13.1	12.7	13.2
벨기에	11.6	12.5	11.0	11.6	12.0	11.7	11.8	11.7	12.1	12.5
체코	-	-	-	-	-	-	-	-	16.0	15.9
덴마크	12.1	15.7	13.9	17.0	16.8	16.4	16.2	16.0	15.8	16.5
핀란드	12.9	12.9	12.2	13.2	13.9	14.8	14.9	14.8	14.6	14.5
프랑스	13.2	13.4	12.3	12.7	13.2	12.4	11.9	11.8	11.7	12.0
독일	10.4	10.5	9.7	10.3	9.8	9.8	10.3	10.5	10.9	11.3
그리스	10.7	12.2	11.9	12.1	15.0	16.5	17.4	18.7	18.1	17.4
헝가리	-	-	-	-	-	-	14.9	16.4	16.5	16.5
아이슬란드	16.4	16.6	18.6	17.5	17.4	16.2	16.1	16.1	15.6	15.2
아일랜드	13.6	16.3	14.6	14.8	16.2	14.9	14.6	14.5	13.9	14.7
이탈리아	10.1	10.1	7.7	8.0	8.8	11.0	11.1	11.4	11.3	11.8
룩셈부르크	7.6	6.3	8.9	9.7	11.4	10.8	11.5	12.1	12.1	12.3
네덜란드	9.4	10.3	10.4	11.4	11.3	11.8	12.0	12.0	12.0	11.9
노르웨이	13.7	16.8	16.9	16.7	17.8	14.9	14.7	15.3	15.4	15.8
폴란드	-	-	-	-	-	-	9.8	11.6	14.5	15.4
포르투갈	7.2	9.1	8.9	11.3	11.9	13.6	13.3	14.3	13.4	14.7
스페인	6.0	6.1	4.7	5.0	8.3	9.8	9.8	10.2	9.4	10.0
스웨덴	10.9	11.2	10.6	11.7	13.3	13.9	14.2	13.2	13.6	13.2
스위스	6.3	6.4	5.9	6.3	6.1	5.8	5.6	5.4	5.5	5.5
터키	5.7	6.2	6.6	4.6	5.6	5.6	6.1	6.7	7.2	8.3
영국	10.0	10.6	9.0	10.3	11.7	11.2	11.7	12.1	11.8	12.0
OECD Total	9.9	10.5	10.1	10.5	11.3	11.3	11.5	11.8	11.9	12.1
OECD America	8.0	7.7	7.8	7.9	9.0	8.1	8.1	8.1	7.9	7.8
OECD Pacific	6.6	6.5	6.4	6.8	7.1	8.4	8.4	8.4	8.3	8.6
OECD Europe	10.6	11.4	10.9	11.4	12.3	12.3	12.4	12.8	12.9	13.2
EU 15	10.6	11.4	10.6	11.5	12.5	12.8	12.9	13.1	12.9	13.2

자료 : OECD, Revenue Statistics 1965 ~ 1995, 1996.

13 OECD 國家의 總租稅 對比 社會保障費 比重

(단위 : %)

	1965	1970	1975	1980	1985	1990	1991	1992	1993	1994
캐나다	5.6	9.7	10.0	10.5	13.5	14.3	15.4	16.4	16.5	16.9
멕시코	-	-	-	15.8	12.4	14.4	15.1	15.9	17.6	19.6
미국	13.3	16.1	20.5	21.9	25.2	25.8	26.1	26.2	25.5	25.5
호주	0.0	0.0	0.0	0.0	0.0	0.0	0.0	0.0	0.0	0.0
일본	21.8	22.3	29.0	29.1	30.3	29.0	30.0	32.3	33.6	35.1
뉴질랜드	0.0	0.0	0.0	0.0	0.0	0.0	0.0	0.0	0.0	0.0
오스트리아	24.9	25.4	27.6	30.9	31.8	32.9	32.7	33.0	34.0	35.1
벨기에	31.4	30.5	31.9	30.4	32.4	33.8	34.9	35.2	35.3	33.2
체코	-	-	-	-	-	-	-	-	38.3	40.1
덴마크	5.4	4.0	1.3	1.8	3.8	3.1	3.0	3.1	3.2	3.2
핀란드	6.8	8.9	15.1	19.4	17.4	21.7	24.2	23.2	26.4	25.6
프랑스	34.2	36.3	40.6	42.7	43.3	44.1	43.8	44.5	44.6	43.4
독일	26.8	30.3	34.0	34.3	36.5	37.5	38.6	38.4	38.8	39.1
그리스	31.6	30.0	29.5	32.9	35.6	31.1	31.7	31.1	33.8	34.6
헝가리	-	-	-	-	-	-	31.8	34.7	35.4	34.4
아이슬란드	8.1	8.3	2.7	2.2	2.4	3.2	7.0	7.9	8.0	8.1
아일랜드	6.5	8.2	13.8	14.3	14.8	14.8	15.1	15.3	15.4	14.5
이탈리아	34.2	37.8	45.9	38.0	34.7	32.9	33.0	31.6	31.4	31.2
룩셈부르크	32.3	28.6	29.5	29.1	26.3	27.3	28.3	29.6	28.0	26.6
네덜란드	30.8	35.1	38.4	38.1	44.3	37.4	37.3	38.8	38.2	42.1
노르웨이	11.9	16.1	24.8	21.0	20.6	26.3	26.1	26.9	25.1	24.1
폴란드	-	-	-	-	-	-	31.4	29.7	29.2	29.6
포르투갈	21.9	23.9	34.6	29.5	25.9	27.2	27.1	25.4	26.8	26.3
스페인	28.3	37.4	47.5	48.6	41.3	35.4	35.6	36.6	37.9	38.6
스웨덴	12.1	14.9	19.5	28.8	25.0	27.2	29.1	29.4	27.3	27.2
스위스	22.5	23.4	29.2	30.9	32.0	32.9	34.2	34.6	37.4	36.6
터키	5.9	6.3	9.5	14.0	14.3	19.7	19.6	20.4	19.7	15.8
영국	15.4	13.9	17.4	16.6	17.9	17.1	17.4	18.1	17.9	18.0
OECD Total	18.0	19.5	23.0	23.2	23.3	23.6	24.8	25.1	25.9	25.9
OECD America	9.4	12.9	15.3	16.1	17.0	18.2	18.9	19.5	19.9	20.7
OECD Pacific	7.3	7.4	9.7	9.7	10.1	9.7	10.0	10.8	11.2	11.7
OECD Europe	20.6	22.1	25.9	26.5	26.3	26.6	27.7	28.0	28.7	28.5
EU 15	22.8	24.4	28.4	29.0	28.7	28.2	28.8	28.9	29.3	29.2

자료: OECD, Revenue Statistics 1965 ~ 1995, 1996.

14 OECD 國家의 GDP 對比 社會保障費 比重

(단위 : %)

	1965	1970	1975	1980	1985	1990	1991	1992	1993	1994
캐나다	1.4	3.0	3.3	3.3	4.5	5.2	5.7	6.0	5.9	6.1
멕시코	-	-	-	2.8	2.3	2.7	2.8	3.1	3.5	3.7
미국	3.2	4.4	5.5	5.9	6.6	6.9	7.0	7.0	6.9	7.0
호주	0.0	0.0	0.0	0.0	0.0	0.0	0.0	0.0	0.0	0.0
일본	4.0	4.4	6.1	7.4	8.4	9.1	9.3	9.4	9.8	9.8
뉴질랜드	0.0	0.0	0.0	0.0	0.0	0.0	0.0	0.0	0.0	0.0
오스트리아	8.6	9.1	10.7	12.7	13.7	13.6	13.7	14.3	14.8	15.0
벨기에	9.8	10.9	13.3	13.5	15.4	15.2	15.6	15.8	16.1	15.5
체코	-	-	-	-	-	-	-	-	18.3	18.9
덴마크	1.6	1.6	0.5	0.8	1.9	1.5	1.5	1.5	1.6	1.6
핀란드	2.1	2.9	5.7	7.2	7.1	9.9	11.3	10.9	12.0	12.1
프랑스	11.8	12.7	15.0	17.8	19.3	19.3	19.2	19.4	19.6	19.1
독일	8.5	10.0	12.2	13.1	13.9	13.7	14.7	15.0	15.2	15.4
그리스	6.9	7.6	7.5	9.7	12.5	11.7	12.4	12.7	13.9	14.7
헝가리	-	-	-	-	-	-	13.5	14.7	14.9	14.1
아이슬란드	2.1	2.2	0.8	0.6	0.7	1.0	2.2	2.5	2.5	2.5
아일랜드	1.7	2.6	4.3	4.8	5.4	5.2	5.4	5.5	5.6	5.4
이탈리아	8.7	9.9	12.0	11.5	12.0	12.9	13.1	13.3	13.8	13.0
룩셈부르크	9.9	8.8	12.6	13.5	12.3	11.9	12.1	12.6	12.4	12.0
네덜란드	10.1	13.0	16.5	17.1	19.5	16.7	17.6	18.2	18.2	19.3
노르웨이	4.0	6.3	11.1	9.9	9.8	11.0	10.9	11.0	10.1	9.9
폴란드	-	-	-	-	-	-	11.7	11.3	12.4	12.8
포르투갈	3.5	4.8	7.5	7.5	7.2	8.4	8.6	8.5	8.4	8.7
스페인	4.2	6.3	9.3	11.7	11.9	12.2	12.4	13.2	13.2	13.8
스웨덴	4.2	5.9	8.5	14.1	12.5	15.1	15.6	15.0	13.7	13.9
스위스	4.7	5.6	8.6	9.5	10.3	10.4	10.7	11.0	12.4	12.4
터키	0.6	0.8	1.5	2.5	2.2	3.9	4.1	4.6	4.5	3.5
영국	4.7	5.1	6.2	5.8	6.8	6.2	6.2	6.3	6.0	6.1
OECD Total	4.8	5.8	7.4	8.1	8.6	8.9	9.5	9.7	10.2	10.2
OECD America	2.3	3.7	4.4	4.0	4.4	4.9	5.2	5.3	5.4	5.6
OECD Pacific	1.3	1.5	2.0	2.5	2.8	3.0	3.1	3.1	3.3	3.3
OECD Europe	5.7	6.6	8.6	9.6	10.2	10.5	11.1	11.3	11.8	11.8
EU 15	6.4	7.4	9.5	10.7	11.4	11.6	12.0	12.1	12.3	12.4

자료: OECD, Revenue Statistics 1965 ~ 1995, 1996.

參考資料

1. 國土・人口
2. 所得・消費
3. 勞動・賃金
4. 通貨・金融・輸出業
5. 住居・交通・教育

가. 國土의 利用

(단위 : km. %)

	총면적	농경지			임야		대지 ¹⁾		
		구성비	전	답	구성비	구성비			
1970	98,477	22,975	23.3	10,246	12,729	66,115	67.1	1,344	1.4
1971	98,477	23,713	23.1	10,065	12,648	66,115	67.1	1,433	1.5
1972	98,484	22,423	22.8	9,828	12,595	65,967	67	1,462	1.5
1973	98,758	22,413	22.7	9,786	12,627	65,862	66.7	1,499	1.5
1974	98,824	22,384	22.7	9,695	12,689	65,324	66.1	1,521	1.5
1975	98,807	22,139	22.4	9,558	12,581	65,350	66.1	1,756	1.8
1976	98,799	22,143	22.4	9,550	12,593	65,660	66.5	1,760	1.8
1977	98,859	22,174	22.4	9,562	12,612	65,942	66.7	1,750	1.8
1978	98,955	22,113	22.3	9,467	12,646	66,109	66.8	1,717	1.7
1979	98,966	22,078	22.3	9,423	12,655	66,077	66.8	1,704	1.7
1980	98,992	22,099	22.3	9,377	12,722	66,129	66.8	1,721	1.7
1981	99,016	22,053	22.3	9,316	12,737	66,078	66.7	1,733	1.8
1982	99,022	22,017	22.2	9,285	12,732	65,984	66.6	1,767	1.8
1983	99,091	21,974	22.2	9,218	12,756	65,956	66.6	1,780	1.8
1984	99,117	21,920	22.1	9,176	12,744	65,910	66.5	1,791	1.8
1985	99,143	21,850	22	9,113	12,737	65,875	66.4	1,804	1.8
1986	99,173	21,749	21.9	9,020	12,729	65,712	66.3	1,829	1.8
1987	99,221	21,690	21.9	8,959	12,731	65,651	66.2	1,854	1.9
1988	99,237	21,621	21.8	8,913	12,708	65,721	66.2	1,879	1.9
1989	99,263	21,558	21.7	8,862	12,696	65,655	66.1	1,910	1.9
1990	99,274	21,484	21.6	8,803	12,681	65,571	66.1	1,937	2.0
1991	99,300	21,413	21.6	8,745	12,668	65,702	66.2	1,957	2.0
1992	99,314	21,324	21.5	8,681	12,643	65,689	66.1	2,000	2.0
1993	99,392	21,248	21.4	8,615	12,633	65,711	66.1	2,039	2.1

가. 國土의 利用(계속)

(단위 : km, %)

	공장용지	학교용지	도로, 철도 ¹⁾		하천, 제방, 구거, 유지, 수도용지 ¹⁾		공원, 체육용지	유원지	묘지 ¹⁾
				구성비		구성비			
1970	-	-	242	0.24	1,000	1.02	-	-	142
1971	-	-	227	0.23	948	0.96	-	-	139
1972	-	-	262	0.27	946	0.96	-	-	138
1973	-	-	291	0.29	953	0.96	-	-	137
1974	-	-	308	0.31	956	0.97	-	-	137
1975	-	-	1,333	1.35	6,230	6.31	-	-	276
1976	2	9	1,717	1.74	6,112	6.19	3	0	276
1977	17	51	1,457	1.47	5,505	5.57	4	2	274
1978	54	85	1,450	1.47	5,211	5.27	5	2	275
1979	91	108	1,473	1.49	5,099	5.15	5	3	272
1980	102	126	1,497	1.51	5,072	5.12	6	3	272
1981	121	139	1,527	1.54	5,103	5.15	6	5	271
1982	132	143	1,586	1.6	4,473	4.52	7	6	271
1983	143	149	1,632	1.65	5,205	5.25	8	9	271
1984	152	153	1,660	1.67	5,245	5.29	9	12	272
1985	160	163	1,697	1.71	5,273	5.32	10	13	275
1986	171	171	1,749	1.76	5,333	5.38	14	15	275
1987	188	178	1,788	1.8	5,398	5.44	14	16	274
1988	202	182	1,831	1.85	5,435	5.48	16	23	274
1989	218	186	1,880	1.89	5,455	5.5	23	27	274
1990	246	190	1,922	1.94	5,491	5.53	27	44	273
1991	267	192	1,964	1.98	5,524	5.56	30	49	273
1992	290	196	2,003	2.02	5,521	5.56	80	14	274
1993	322	200	2,053	2.07	5,569	5.6	90	13	274

주: 1) 1974년 이전은 과세민유지 면적임.
 자료: 통계청, 『통계로 본 한국의 발자취』, 1995.

나. 人口 推移

(단위 : 천명, %)

	총조사인구 ¹⁾	연앙추계인구		성 비	인구밀도 (명/㎢)	
		남	여			
1960	24.989	25.012	12.551	12.461	100.7	254.1
1961	-	25.766	12.937	12.829	100.8	261.8
1962	-	26.513	13.321	13.192	101.0	269.4
1963	-	27.262	13.708	13.554	101.1	277.0
1964	-	27.984	14.082	13.902	101.3	284.3
1965	-	28.705	14.253	14.252	101.4	291.5
1966	29.160	29.436	14.830	14.606	101.5	298.9
1967	-	30.131	15.205	14.926	101.9	306.0
1968	-	30.838	15.576	15.262	102.1	313.1
1969	-	31.544	15.941	15.603	102.2	320.3
1970	31.466	32.241	16.309	15.932	102.4	328.2
1971	-	32.883	16.649	16.234	102.6	334.7
1972	-	33.505	16.955	16.550	102.4	340.2
1973	-	34.103	17.235	16.868	102.2	345.3
1974	-	34.692	17.514	17.178	102.0	351.0
1975	34.707	35.281	17.766	17.515	101.4	357.1
1976	-	35.849	18.059	17.790	101.5	362.8
1977	-	36.412	18.349	18.063	101.6	368.3
1978	-	36.969	18.637	18.332	101.7	373.6
1979	-	37.534	18.929	18.605	101.7	379.3
1980	37.436	38.124	19.236	18.888	101.8	385.1
1981	-	38.723	19.536	19.187	101.8	391.1
1982	-	39.326	19.837	19.489	101.8	397.1
1983	-	39.910	20.129	19.781	101.8	402.8
1984	-	40.406	20.375	20.031	101.7	407.7
1985	40.448	40.806	20.576	20.230	101.7	411.6
1986	-	41.214	20.772	20.442	101.6	415.6
1987	-	41.622	20.960	20.662	101.4	419.5
1988	-	42.031	21.155	20.876	101.3	423.5
1989	-	42.449	21.357	21.092	101.3	427.6
1990	43.411	42.869	21.568	21.301	101.3	431.8
1991	-	43.296	21.784	21.512	101.3	436.0
1992	-	43.748	22.014	21.734	101.3	440.5
1993	-	44.195	22.243	21.952	101.3	444.7
1994	-	44.642	22.472	22.169	101.4	449.1
1995	44.606	45.093	22.705	22.388	101.4	454.3

주: 1) 외국인 포함.

자료: 통계청, 『통계로 본 한국의 발자취』, 1995.

——, 『한국 주요경제지표』, 1997.

——, 『한국의 사회지표』, 1996.

다. 扶養費 및 老齡化 指數

(단위 : 천명, %)

	인구구조			총부양비 (A+C)/B	유년부양비 A/B	노년부양비 C/B	노령화지수 C/A
	0~14세(A)	15~64세(B)	65세 이상(C)				
1976	13,435	21,152	1,262	69.5	63.5	6.0	9.4
1977	13,273	21,829	1,309	66.8	60.8	6.0	9.9
1978	13,116	22,496	1,357	64.3	58.3	6.0	10.3
1979	13,005	23,124	1,405	62.3	56.2	6.1	10.8
1980	12,951	23,717	1,456	60.7	54.6	6.1	11.2
1981	12,925	24,300	1,498	59.4	53.2	6.2	11.6
1982	12,887	24,880	1,559	58.1	51.8	6.3	12.1
1983	12,801	25,495	1,615	56.5	50.2	6.3	12.6
1984	12,592	26,141	1,674	54.6	48.2	6.4	13.3
1985	12,305	26,759	1,742	52.5	46.0	6.5	14.2
1986	12,030	27,383	1,801	50.5	43.9	6.6	15.0
1987	11,746	27,999	1,876	48.7	42.0	6.7	16.0
1988	11,487	28,582	1,962	47.1	40.2	6.9	17.1
1989	11,261	29,135	2,053	45.7	38.7	7.0	18.2
1990	10,974	29,701	2,195	44.3	36.9	7.4	20.0
1991	10,944	30,096	2,224	43.8	36.4	7.4	20.3
1992	10,791	30,611	2,346	42.9	35.3	7.7	21.7
1993	10,735	31,023	2,437	42.5	34.6	7.9	22.7
1994	10,653	31,446	2,542	42.0	33.9	8.1	23.9
1995	10,537	31,900	2,657	41.4	33.0	8.3	25.2
1996	10,410	32,360	2,776	40.7	32.2	8.6	26.7
1997	10,292	32,791	2,908	40.3	31.4	8.9	28.3

자료: 통계청, 『한국 주요경제지표』, 1997.

라. 市道別 面積, 家口, 人口 및 行政區域 現況

(단위 : km, 가구, 명, 억원)

	면적	가구	인구수	행정구역			
				시군구			
				시	군	구	
전국	99,313.5	14,502,605	46,242,359	255	72	93	90
서울	605.6	3,421,263	10,412,359	25	-	-	25
부산	749.4	1,140,377	3,865,338	16	-	1	15
대구	885.6	759,395	2,478,949	8	-	1	7
인천	955.9	744,976	2,390,667	10	-	2	8
광주	501.3	386,231	1,299,321	5	-	-	5
대전	539.9	391,586	1,292,918	5	-	-	5
경기	10,130.2	2,635,609	8,150,466	44	21	10	13
강원	16,535.5	470,411	1,528,122	18	7	11	-
충북	7,433.1	442,082	1,453,909	13	3	8	2
충남	8,584.5	571,682	1,872,793	15	6	9	-
전북	8,046.7	595,632	2,003,565	16	6	8	2
전남	11,913.3	681,282	2,174,456	24	6	18	-
경북	19,020.6	882,468	2,789,623	25	10	13	2
경남	11,566.3	1,218,867	4,007,221	27	11	10	6
제주	1,845.6	160,744	522,652	4	2	2	-

	행정구역				1997재정규모 (일반회계)
	읍면동				
	읍	면	동		
전국	3,775	194	1,235	2,346	478,829
서울	530	-	-	530	86,294
부산	239	2	3	234	26,798
대구	159	2	7	150	22,203
인천	148	1	19	128	17,653
광주	95	-	-	95	10,214
대전	87	-	-	87	10,541
경기	485	23	130	332	74,634
강원	232	24	95	113	25,432
충북	164	12	91	61	18,861
충남	211	22	147	42	27,897
전북	272	14	145	113	29,493
전남	323	30	199	94	34,785
경북	374	32	206	136	40,037
경남	413	25	188	200	44,353
제주	43	7	5	31	9,634

주: 1997. 1. 1 기준임.

자료: 내무부, 『지방세 개요』, 1997.

마. 農家戶數, 農家人口 및 耕地面積

	농가수	농가인구				경지면적			가구당 경지면적 (a)
	(천호)	(천명)	총인구대비 구성비(%)	남	여	(천ha)	논	밭	
1960	2.350	14.559	58.2	7,154	7,405	2,025	1,206	819	86.2
1961	2.327	14.509	56.3	7,166	7,342	2,033	1,211	822	87.3
1962	2.469	15.097	56.9	7,535	7,561	2,063	1,223	840	83.5
1963	2.416	15.266	56.0	7,642	7,624	2,080	1,228	852	86.1
1964	2.450	15.553	55.6	7,794	7,759	2,171	1,261	910	88.6
1965	2.507	15.812	55.1	7,962	7,850	2,256	1,286	970	90.0
1966	2.540	15,781	53.6	7,911	7,870	2,293	1,287	1,006	90.3
1967	2.587	16,078	53.4	8,067	8,011	2,312	1,291	1,021	89.4
1968	2.579	15,908	51.6	7,994	7,914	2,319	1,289	1,029	90.0
1969	2.546	15,589	49.4	7,840	7,749	2,311	1,283	1,028	90.7
1970	2.483	14,432	44.8	7,173	7,259	2,118	1,195	924	85.3
1971	2.482	14,712	44.7	7,377	7,335	2,271	1,265	1,006	91.5
1972	2.452	14,677	43.8	7,400	7,277	2,242	1,259	983	91.4
1973	2.450	14,645	42.9	7,390	7,255	2,241	1,263	979	91.5
1974	2.381	13,459	38.8	6,797	6,662	2,238	1,269	969	94.0
1975	2.379	13,244	37.5	6,654	6,590	2,240	1,277	963	94.1
1976	2.336	12,785	35.7	6,438	6,347	2,238	1,290	948	95.8
1977	2.304	12,309	33.8	6,179	6,130	2,231	1,303	928	96.8
1978	2.224	11,527	31.2	5,761	5,766	2,222	1,312	910	99.9
1979	2.162	10,883	29.0	5,428	5,455	2,207	1,311	896	102.1
1980	2.155	10,827	28.4	5,415	5,412	2,196	1,307	889	101.9
1981	2.030	9,999	25.8	5,000	4,996	2,188	1,308	880	107.8
1982	1.996	9,688	24.6	4,836	4,848	2,180	1,312	869	109.2
1983	2.000	9,475	23.7	4,719	4,756	2,167	1,316	851	108.3
1984	1.974	9,015	22.3	4,473	4,542	2,152	1,320	832	109.1
1985	1.926	8,521	20.9	4,246	4,275	2,144	1,325	819	111.4
1986	1.906	8,180	19.8	4,058	4,122	2,141	1,329	812	112.3
1987	1.871	7,771	18.7	3,835	3,936	2,143	1,352	792	114.5
1988	1.826	7,272	17.3	3,561	3,712	2,138	1,358	780	117.0
1989	1.772	6,786	16.0	3,303	3,482	2,127	1,353	774	120.0
1990	1.767	6,661	15.5	3,279	3,383	2,109	1,345	764	119.3
1991	1.702	6,068	14.0	2,931	3,138	2,091	1,335	756	122.8
1992	1.641	5,707	13.1	2,763	2,944	2,070	1,315	755	126.1
1993	1.592	5,407	12.3	2,611	2,797	2,055	1,298	756	129.0
1994	1.558	5,167	11.6	2,486	2,681	2,033	1,267	766	130.5
1995	1.501	4,851	10.8	2,373	2,478	1,985	1,206	779	132.3

자료: 통계청, 『통계로 본 한국의 발자취』, 1995.
 ———, 『한국 주요경제지표』, 1997.

바. 土地의 地目別 面積

(단위 : 천㎡, %, 개)

지 목 별	면 적	구 성 비	지 번 수
합 계	99,391.824	100.0	33,382,019
전	8,614,750	8.7	7,119,002
답	12,632,628	12.7	8,424,558
과 수 원	410,339	0.4	167,803
과 목 장 용 지	470,682	0.5	27,392
임 야	65,710,527	66.1	3,883,936
광 천 지	1	-	169
염 전	131,938	0.1	9,899
대	2,038,887	2.0	6,138,695
공 장 용 지	321,615	0.3	60,613
학 교 용 지	200,409	0.2	49,860
도 로	1,937,073	1.9	4,511,945
철 도 용 지	116,308	0.1	102,233
하 천	2,859,103	2.9	583,663
제 방	163,322	0.2	215,365
구 거	1,588,429	1.6	1,146,196
유 지	931,007	0.9	317,955
수 도 용 지	27,700	0.02	26,210
공 원	28,001	0.03	6,533
체 육 용 지	62,090	0.06	10,977
유 원 지	12,565	0.01	2,558
종 교 용 지	15,736	0.01	15,089
사 적 지	6,174		2,718
묘 지	273,330	0.3	256,918
잡 종 지	631,255	0.6	282,954
미 복 구	207,955	0.2	18,758

자료: 대한주택공사, 『주택통계편람』, 1995.

사. 土地의 利用現況

(단위 : km, %)

		전 국	농 경 지	임 야	대	기 타
1980	면적	98,992.3	22,099.1	66,128.8	1,721.1	9,043.3
	비율	100.0	22.4	66.8	1.7	9.1
1981	면적	99,160.0	22,053.2	66,078.3	1,733.2	9,151.3
	비율	100.0	22.3	66.7	1.8	9.2
1982	면적	99,022.4	22,017.5	65,984.3	1,776.0	9,254.6
	비율	100.0	22.3	66.6	1.8	9.3
1983	면적	99,091.1	21,973.8	65,956.1	1,779.7	9,381.5
	비율	100.0	22.2	66.5	1.8	9.5
1984	면적	99,117.3	21,920.4	65,910.3	1,790.6	9,496.0
	비율	100.0	22.4	66.4	1.8	9.6
1985	면적	99,143.3	21,850.4	65,875.1	1,804.0	9,613.9
	비율	100.0	22	66.4	1.8	9.7
1986	면적	99,173.3	21,749.4	65,712.0	1,828.7	9,883.2
	비율	100.0	21.9	66.3	1.8	10
1987	면적	99,221.8	21,689.7	65,651.4	1,854.0	10,026.7
	비율	100.0	21.8	66.2	1.9	10.1
1988	면적	99,236.6	21,620.4	65,721.2	1,879.1	10,015.9
	비율	100.0	21.8	66.2	1.9	10.1
1989	면적	99,262.6	21,558.3	65,654.5	1,909.5	10,140.3
	비율	100.0	21.7	66.2	1.9	10.2
1990	면적	99,273.7	21,483.5	65,571.4	1,937.0	10,281.8
	비율	100.0	21.6	66.1	2	10.3
1991	면적	99,299.8	21,413.3	65,701.9	1,966.0	10,218.7
	비율	100.0	21.6	66.2	2	10.3
1992	면적	99,314.0	21,323.0	65,689.0	2,000.2	10,301.8
	비율	100.0	21.4	66.2	2	10.4
1993	면적	99,391.8	21,247.3	65,710.5	2,038.8	10,395.2
	비율	100.0	21.4	66.2	2.1	10.3

자료: 대한주택공사, 『주택핸드북』, 1995.

아. 地價上昇率

(단위 : %)

	상승률	비고		상승률	비고
1975	26.99	해외건설붐	1985	7	부동산투기
1976	26.60	부동산투기	1986	7.3	-
1977	33.55	부동산투기	1987	14.67	경상수지흑자
1978	49.98	부동산투기	1988	27.47	경상수지흑자
1979	16.63	-	1989	31.97	부동산투기
1980	11.68	안정화시책	1990	20.58	5.8조치
1981	7.51	-	1991	12.78	-
1982	5.40	실명제과동	1992	△1.27	토초세과세
1983	18.5	부동산투기	1993	△7.38	토초세과세
1984	13.2	부동산투기	1994	△0.57	-

자료: 건설부, 『지가동향』.

자. 年度別 市道別 平均 地價上昇率 推移

(단위 : %)

	1990	1991	1992	1993	1994
전국	20.58	12.78	△1.27	△7.38	△0.57
서울	31.18	11.15	△2.78	△8.72	△1.36
부산	15.82	14.69	△1.57	△6.77	△0.35
대구	27.42	13.74	△2.61	△7.77	△0.87
인천	29.14	22.81	0.11	△6.62	0.07
광주	22.43	16.5	△0.33	△6.36	△0.26
대전	17.89	23.25	△9.35	△7.81	△0.59
경기	22.03	14.68	0.08	△7.06	△0.26
강원	11.98	7.18	1.06	△4.89	△0.11
충북	11.48	14.31	1.62	△6.07	△0.4
충남	11.41	9.56	1.12	△6.36	△0.48
전북	10.84	9.4	1.64	△5.94	△0.6
전남	9.54	4.5	△0.12	△5.53	△0.54
경북	13.32	9.11	△0.26	△6.57	0.63
경남	12.8	14.47	0.18	△6.59	△0.64
제주	8.45	10.43	0.26	△8.7	△0.39

자료: 건설부, 『지가동향』.

2 所得과 消費

가. 國民所得 및 勞動所得 分配率

	GNP				GDP	
	경상 (십억원)	1990년 불변 (십억원)	실질성장률(%)	디플레이터	경상 (십억원)	1990년 불변 (십억원)
1970	2,788	36,429	-	7.7	2,771	36,306
1975	10,129	53,109	-	19.1	10,296	53,670
1976	13,900	59,417	11.9	23.4	14,088	59,983
1977	17,796	65,442	10.1	27.2	18,063	66,172
1978	24,063	71,590	9.4	33.6	24,388	72,385
1979	30,872	76,475	6.8	40.4	31,393	77,547
1980	36,857	73,481	-3.9	50.2	39,148	75,466
1981	45,703	77,552	5.5	58.9	47,657	80,150
1982	52,461	83,356	7.5	62.9	54,721	86,231
1983	62,086	93,493	12.2	66.4	64,197	96,146
1984	71,045	101,475	8.5	70.0	73,605	104,489
1985	79,301	108,130	6.6	73.3	82,062	111,330
1986	92,909	121,036	11.9	76.8	95,736	124,194
1987	109,726	135,913	12.3	80.7	112,130	138,499
1988	131,371	152,229	12.0	86.3	133,134	154,111
1989	147,942	162,684	6.9	90.9	149,165	163,950
1990	178,262	178,262	9.6	100.0	179,539	179,539
1991	214,240	194,459	9.1	110.2	215,734	195,936
1992	238,705	204,231	5.0	116.9	240,392	205,860
1993	265,518	216,162	5.8	122.8	267,146	217,699
1994	303,773	234,333	8.4	129.6	305,970	236,375
1995	348,979	254,705	8.7	137.0	351,975	257,501

GDP		1인당 GNP ¹⁾		국민가처분	개인가처분	노동소득
실질성장률(%)	디플레이터	경상 (천원)	경상 (US달러)	경상 (십억원)	경상 (천원)	분배율(%)
-	7.6	87	253	2,647.5	-	41.4
-	19.2	187	594	9,484.6	7,817.6	40.6
11.8	23.5	388	802	13,098.1	10,491.4	42.0
10.3	27.3	490	1,011	16,773.8	13,209.6	44.2
9.4	33.7	653	1,400	22,896.9	17,996.7	46.5
7.1	40.5	825	1,647	28,964.6	22,763.2	48.9
-2.7	51.9	971	1,597	34,648.6	27,058.8	52.1
6.2	59.5	1,186	1,741	42,959.0	33,706.2	51.9
7.6	63.5	1,341	1,834	49,103.1	38,915.7	53.2
11.5	66.8	1,563	2,014	57,172.4	43,623.3	54.7
8.7	70.4	1,763	2,187	65,128.9	50,318.2	54.4
6.5	73.7	1,952	2,242	72,052.8	55,528.1	53.9
11.6	77.1	2,264	2,568	84,621.6	64,809.4	52.6
11.5	81.0	2,647	3,218	99,853.7	75,521.5	53.5
11.3	86.4	3,138	4,295	118,726.8	88,749.5	54.7
6.4	91.0	3,498	5,210	132,775.7	101,473.6	57.5
9.5	100.0	4,165	5,883	160,291.0	120,237.6	59.0
9.1	110.1	4,957	6,757	193,050.7	147,225.7	60.2
5.1	116.8	5,456	6,988	215,367.8	162,528.9	61.0
5.8	122.7	6,008	7,484	239,293.4	176,466.9	60.4
8.6	129.4	6,805	8,467	274,616.2	200,280.7	60.0
8.9	136.7	7,739	10,037	313,279.6	227,141.6	61.2

주: 1) 1995년 인구주택총조사에 의한 인구통계 개편(1991~95년중)결과 반영.
 자료: 통계청, 『한국의 사회지표』, 1996.
 한국은행, 『국민계정』.

나. 經濟活動別 國內總生産 構成

(단위 : %)

		산 업									정부 서비스	민간비영리	수 입 세	(공제)금융
		농림어업	광업	제조업	전기·가스·수도사업	건설업	도소매및음식숙박업	운수·창고및통신업	금융·보험·부동산및 사업서비스업	사회및개인서비스업	생산자	서비스생산자		귀속서비스
1970	90.1	26.6	1.5	21.0	1.6	5.1	16.6	6.7	8.3	2.8	7.5	1.9	2.1	1.6
1971	90.2	27.2	1.4	21.1	1.5	4.4	17.2	6.5	8.1	2.8	7.4	2.3	1.8	1.6
1972	90.4	26.7	1.2	22.2	1.6	4.1	17.8	6.4	7.5	2.8	7.4	2.1	1.6	1.5
1973	91.6	24.9	1.3	24.9	1.4	4.4	18.4	6.7	7.0	2.5	6.3	1.9	1.7	1.4
1974	92.1	24.8	1.4	25.7	1.0	4.5	19.1	6.0	7.3	2.4	6.0	1.8	1.9	1.7
1975	91.1	24.9	1.6	25.9	1.3	4.7	17.8	5.9	6.7	2.4	6.4	2.0	2.3	1.7
1976	89.8	23.5	1.3	27.4	1.3	4.5	16.5	6.0	7.0	2.2	7.2	2.1	3.0	2.0
1977	89.0	22.3	1.6	26.8	1.5	5.4	15.1	6.5	7.6	2.2	7.2	2.0	3.7	1.9
1978	88.5	20.4	1.6	26.7	1.3	7.5	14.2	6.6	8.0	2.2	6.8	1.9	4.9	2.1
1979	89.2	19.0	1.3	27.5	1.7	8.2	13.5	6.9	8.8	2.2	6.9	1.8	4.8	2.6
1980	89.0	14.7	1.5	28.2	2.1	8.0	13.3	7.6	11.1	2.5	7.6	1.9	4.9	3.4
1981	88.4	15.5	1.6	28.5	2.3	7.0	13.3	8.0	9.8	2.6	7.6	2.0	4.8	2.8
1982	87.0	14.4	1.4	28.1	2.3	7.5	13.3	8.3	8.9	2.8	7.9	2.2	4.5	1.6
1983	87.5	13.2	1.2	29.0	2.6	7.8	12.9	7.8	9.9	3.0	7.6	2.2	4.8	2.2
1984	88.5	12.5	1.1	29.9	2.9	7.7	13.4	7.6	10.2	3.2	7.1	2.2	4.5	2.3
1985	89.3	12.5	1.1	29.3	3.0	7.6	13.6	7.3	11.5	3.4	7.2	2.4	3.9	2.7
1986	89.6	11.2	1.1	30.8	3.3	7.0	14.0	7.2	11.8	3.3	6.9	2.3	4.1	2.8
1987	89.6	10.1	1.0	31.4	3.1	7.3	14.3	7.1	12.2	3.2	6.7	2.2	4.3	2.9
1988	90.5	10.2	0.8	32.1	2.7	7.6	13.8	6.9	13.3	3.2	6.6	2.2	3.8	3.2
1989	90.7	9.6	0.7	31.0	2.5	9.0	13.3	6.9	14.3	3.5	7.2	2.4	3.4	3.8
1990	90.1	8.7	0.6	29.2	2.2	11.5	12.9	6.7	14.9	3.5	7.3	2.4	3.8	3.6
1991	90.5	7.7	0.5	28.5	2.1	13.9	12.2	6.7	15.3	3.6	7.4	2.3	3.3	3.5
1992	90.7	7.4	0.4	27.8	2.2	13.7	12.0	6.8	16.6	6.9	7.8	2.6	3.0	4.1
1993	90.4	7.0	0.3	27.0	2.3	13.9	11.7	7.2	17.0	4.0	7.9	2.6	2.8	3.7
1994	90.2	7.0	0.4	26.8	2.3	13.5	11.7	7.3	17.2	4.0	7.9	2.6	2.9	3.7
1995	89.9	6.5	0.3	26.8	2.3	13.9	11.5	7.3	17.1	4.1	7.9	2.7	3.3	3.7

주: GDP(=산업+정부서비스생산자+민간비영리서비스생산자+수입세 - 금융·귀속서비스) 경상가격 기준임.

자료: 한국은행, 『국민계정』.

다. 都市勤勞者 家口와 農家의 月平均 所得

(단위 : 원, %)

	도시근로자 가구								농가			
	월평균소득								월평균소득			
	근로소득				사업소득	기타소득			농업소득	농외소득	이전수입	
	가구주소득		가구원소득			이자및배당금	임대료					
1975	65,540	91.5	83.6	7.8	0.7	7.8	1.6	2.1	72,744	81.9	18.1	-
1976	88,270	93.0	84.7	8.2	0.7	6.4	1.1	1.5	96,355	79.7	20.3	-
1977	105,910	93.5	85.7	7.8	0.8	5.7	0.9	1.0	119,401	72.3	27.7	-
1978	144,510	93.0	84.5	8.5	0.8	6.3	1.1	1.1	157,016	71.9	28.1	-
1979	194,749	91.2	81.4	9.8	0.8	8.0	1.4	1.5	185,624	68.7	31.3	-
1980	234,086	90.2	81.0	9.1	0.9	9.0	1.8	1.5	224,426	65.2	34.8	-
1981	280,953	88.6	80.6	8.0	1.6	9.8	2.2	1.5	307,321	67.2	32.8	-
1982	313,608	90.6	82.3	8.4	1.9	7.4	1.3	1.4	372,098	67.9	32.1	-
1983	359,041	90.2	81.9	8.4	1.7	8.0	1.3	1.6	427,354	65.0	17.8	17.3
1984	395,613	90.4	81.7	8.7	2.2	7.4	1.2	1.5	462,428	66.7	17.2	16.1
1985	423,788	89.4	80.3	9.1	2.4	8.2	1.0	1.7	478,021	64.5	18.5	17.0
1986	473,553	88.5	77.8	10.7	2.6	8.9	1.2	1.9	499,584	61.3	20.2	18.5
1987	553,099	87.3	75.1	12.2	2.7	10.0	1.3	1.9	544,610	61.5	20.1	18.4
1988	646,672	87.7	75.4	12.2	2.7	9.6	0.9	1.9	677,468	60.4	22.3	17.3
1989	804,938	86.3	73.9	12.4	2.5	11.2	0.9	1.9	786,389	59.5	22.8	17.7
1990	943,272	85.8	73.3	12.5	2.6	11.6	0.9	1.9	918,815	56.8	25.8	17.4
1991	1,158,608	85.1	71.6	13.5	3.0	11.9	0.8	1.6	1,092,087	53.7	27.9	18.4
1992	1,356,110	85.3	72.7	12.6	2.9	11.8	1.0	1.6	1,208,788	50.7	30.5	18.8
1993	1,477,828	86.3	72.2	14.1	3.0	10.7	0.9	1.4	1,410,664	49.8	29.8	20.4
1994	1,701,304	85.2	69.8	15.4	3.1	11.8	0.9	1.6	1,692,980	50.8	30.4	18.7
1995	1,911,064	85.9	69.1	16.8	3.3	10.8	0.7	1.5	1,816,880	48.0	31.8	20.2

주: 1983년 이후 농외소득에서 이전수입이 분리됨.

자료: 통계청, 『한국의 사회지표』, 1996.

라. 民間消費支出

		민간최종소비지출(십억원)				1인당 소비지출액 (천원)	GDP대비 내구재 지출 (%)
		GDP대비(%)	내구재 비율(%)	준내구재 비율(%)	비내구재 비율(%)		
1970	2,069.0	74.7	1.9	13.9	62.5	64	1.4
1975	7,263.8	70.5	2.4	14.4	61.4	206	1.7
1976	9,221.2	65.5	2.8	14.4	61.4	257	1.8
1977	11,250.3	62.3	2.9	14.9	59.8	309	1.8
1978	14,785.6	60.6	3.5	15.2	58.2	400	2.1
1979	19,366.9	61.7	3.7	14.1	57.0	516	2.3
1980	24,584.7	64.4	2.9	13.4	56.2	645	1.8
1981	30,649.4	64.3	3.5	12.0	56.4	791	2.2
1982	34,629.9	63.3	4.0	11.0	53.0	881	2.5
1983	38,892.2	60.6	5.2	10.9	49.8	974	3.1
1984	43,442.8	59.0	6.2	10.7	47.2	1,075	3.7
1985	48,026.8	58.5	6.6	10.0	45.8	1,177	3.9
1986	52,822.1	55.2	7.9	10.4	45.0	1,282	4.4
1987	59,030.9	52.6	9.6	10.4	44.0	1,418	5.1
1988	67,963.3	51.0	9.9	10.5	42.6	1,617	5.0
1989	79,424.0	53.2	10.0	10.4	40.9	1,871	5.3
1990	96,387.7	53.7	10.0	10.3	39.1	2,248	5.4
1991	115,042.8	53.3	9.8	9.9	38.3	2,659	5.2
1992	129,735.2	54.0	9.3	9.5	37.3	1,971	5.0
1993	143,721.7	53.8	9.0	9.1	36.8	3,264	4.9
1994	164,356.4	53.7	8.9	8.7	36.8	3,696	4.8
1995	186,413.0	53.0	8.6	8.7	35.7	4,156	4.5

자료: 통계청, 『한국의 사회지표』, 1996.
한국은행, 『국민계정』.

마. 貯蓄率 및 投資率

(단위 : %)

	총저축률			총투자율		
		민간저축률	정부저축률		국내총투자율	대외투자율
1970	18.1	12.1	6.0	17.4	24.3	-6.9
1975	18.1	15.6	2.5	19.7	28.6	-8.9
1976	24.2	19.7	4.5	25.4	26.5	-1.1
1977	27.5	23.1	4.4	28.4	28.3	0.1
1978	29.9	24.7	5.2	30.4	32.5	-2.1
1979	28.5	22.2	6.3	29.4	35.8	-6.4
1980	23.2	18.1	5.1	23.4	31.9	-8.5
1981	22.9	17.6	5.3	23.3	29.9	-6.6
1982	24.4	18.7	5.7	25.3	28.9	-3.6
1983	27.6	20.8	6.8	27.5	29.4	-1.9
1984	29.9	23.4	6.4	29.1	30.6	-1.5
1985	29.8	23.7	6.1	29.4	30.3	-0.9
1986	33.7	27.7	6.0	33.5	29.2	4.3
1987	37.3	30.8	6.5	37.2	30.0	7.2
1988	39.3	31.5	7.8	38.8	31.1	7.7
1989	36.2	28.4	7.9	36.1	33.8	2.3
1990	35.9	27.4	8.5	36.2	37.1	-0.9
1991	36.1	28.3	7.8	36.1	39.1	-3.0
1992	34.9	27.1	7.8	35.3	36.8	-1.5
1993	35.2	26.7	8.6	35.3	35.2	0.1
1994	35.4	26.0	9.3	35.0	36.2	-1.2
1995	36.2	25.7	10.6	35.4	37.4	-2.0

자료: 한국은행, 『국민계정』.

3) 勞動 · 賃金

가. 經濟活動 參加率

(단위 : 천명, %)

	15세이상 인구	경제활동인구			비경제활동 인구	경제활동참가율					
		계	취업자	실업자		농가	비농가	남	여	성별참가율비	
1970	17,468	10,062	9,617	445	7,407	57.6	62.7	53.1	77.9	39.3	50.5
1975	20,918	12,193	11,692	501	8,726	58.3	65.0	53.6	77.4	40.4	52.2
1976	21,630	12,911	12,412	499	8,718	59.7	67.2	54.7	77.4	43.2	55.8
1977	22,407	13,316	12,812	504	9,090	59.4	65.1	55.8	78.7	41.7	52.9
1978	23,130	13,849	13,412	437	9,281	59.9	65.8	56.5	77.9	43.3	55.6
1979	23,787	14,142	13,602	540	9,646	59.5	65.5	55.8	76.9	43.3	56.3
1980	24,463	14,431	13,683	748	10,032	59.0	65.4	55.9	76.4	42.8	56.0
1981	25,100	14,683	14,023	660	10,417	58.5	65.4	55.3	75.8	42.3	55.8
1982	25,638	15,032	14,379	654	10,605	58.6	64.4	56.2	75.0	43.4	57.9
1983	26,212	15,118	14,505	613	11,094	57.7	62.7	55.8	73.7	42.8	58.1
1984	26,861	14,997	14,429	568	11,865	55.8	62.0	53.9	72.1	40.7	56.4
1985	27,553	15,592	14,970	622	11,961	56.6	62.5	54.9	72.3	41.9	57.9
1986	28,225	16,116	15,505	611	12,109	57.1	63.8	55.3	72.1	43.1	59.8
1987	28,955	16,873	16,354	519	10,082	58.3	65.3	56.5	72.5	45.0	62.0
1988	29,602	17,305	16,869	435	12,298	58.5	65.9	56.7	72.9	45.0	61.8
1989	30,265	18,023	17,560	463	12,242	59.6	67.6	57.8	73.4	46.6	63.4
1990	30,887	18,539	18,085	454	12,348	60.0	68.0	58.4	74.0	47.0	63.5
1991	31,422	19,048	18,612	436	12,374	60.6	68.8	59.1	74.9	47.3	63.2
1992	31,898	19,426	18,961	465	12,472	60.9	70.8	59.2	75.5	47.3	62.6
1993	32,400	19,803	19,253	550	12,597	61.1	71.5	59.5	76.0	47.2	62.2
1994	32,939	20,326	19,837	489	12,614	61.7	72.3	60.2	76.4	47.9	62.7
1995	33,558	20,797	20,377	419	12,761	62.0	72.2	60.6	76.5	48.3	63.1

자료: 통계청, 『한국의 사회지표』, 1996

나. 失業率

(단위 : %)

	평균 실업률	성별실업률		농가실업률		교육정도별 실업률			
		남	여	농가	비농가	초졸이하	중졸	고졸	대졸이상
1970	4.4	5.3	2.8	1.5	7.4	-	-	-	-
1975	4.1	5.0	2.5	1.2	6.6	-	-	-	-
1976	3.9	5.0	2.0	1.0	6.2	-	-	-	-
1977	3.8	4.6	2.4	1.1	5.8	-	-	-	-
1978	3.2	3.7	2.2	0.8	4.7	-	-	-	-
1979	3.8	4.7	2.4	0.9	5.6	-	-	-	-
1980	5.2	6.2	3.5	1.1	7.5	2.7	6.3	9.3	6.2
1981	4.5	5.7	2.4	0.8	6.5	-	-	-	-
1982	4.4	5.5	2.5	0.9	6.0	-	-	-	-
1983	4.1	5.2	2.2	0.8	5.5	-	-	-	-
1984	3.5	4.8	2.2	0.8	4.9	-	-	-	-
1985	4.0	5.0	2.4	1.1	4.9	1.5	4.1	5.9	6.6
1986	3.8	4.9	2.1	0.9	4.7	-	-	-	-
1987	3.1	3.9	1.8	0.7	3.8	-	-	-	-
1988	2.5	3.0	1.7	0.5	3.0	-	-	-	-
1989	2.6	3.1	1.8	0.6	3.1	-	-	-	-
1990	2.4	2.9	1.8	0.6	2.9	0.7	1.8	3.4	4.4
1991	2.3	2.5	1.9	0.8	2.6	0.6	1.7	3.2	3.6
1992	2.4	2.6	2.1	0.8	2.7	0.6	1.9	3.3	3.4
1993	2.8	3.2	2.2	0.9	3.1	0.8	2.2	3.6	4.0
1994	2.4	2.7	1.9	0.7	2.7	0.8	1.9	3.0	3.6
1995	2.0	2.3	1.7	0.5	2.2	0.7	1.6	2.5	2.7

자료: 통계청, 『한국의 사회지표』, 1996.

다. 産業別 就業者 構成比

(단위 : %)

	농림·어업	광공업		S.O.C. 및 기타서비스업		
		전체	제조업	전체	건설업	기타
1963	63.0	8.7	7.9	28.3	2.5	-
1964	61.7	8.9	8.2	29.5	2.4	-
1965	58.5	10.4	9.4	31.2	2.9	-
1966	57.8	10.8	9.8	31.4	2.5	-
1967	55.1	12.7	11.6	32.2	3.0	-
1968	52.4	13.9	12.7	33.7	3.5	-
1969	51.1	14.4	13.1	34.6	3.6	-
1970	50.4	14.3	13.2	35.3	2.9	-
1971	48.2	14.2	13.4	37.6	3.5	-
1972	50.5	14.1	13.6	35.4	3.7	-
1973	49.8	16.3	15.8	34.0	-	-
1974	48.0	17.7	17.3	34.3	3.9	-
1975	45.7	19.1	18.6	35.2	4.4	-
1976	44.4	21.8	21.3	33.8	4.2	-
1977	41.7	22.4	21.6	35.9	4.9	-
1978	38.4	23.1	22.3	38.5	6.1	32.4
1979	35.8	23.6	22.8	40.6	6.1	34.5
1980	34.0	22.5	21.6	43.5	6.2	37.3
1981	34.2	21.3	20.4	44.5	6.2	38.2
1982	32.1	21.9	21.1	46.1	5.8	40.3
1983	29.7	23.3	22.5	47.0	5.6	41.4
1984	27.1	24.2	23.2	48.7	6.3	42.4
1985	24.9	24.4	23.4	50.6	6.1	44.5
1986	23.6	25.9	24.7	50.5	5.7	44.8
1987	21.9	28.1	27.0	50.0	5.6	44.3
1988	20.6	28.5	27.7	50.9	6.1	44.8
1989	19.6	28.3	27.8	52.1	6.5	45.6
1990	17.9	27.6	27.2	54.5	7.4	47.1
1991	16.5	27.2	26.8	56.3	8.3	48.0
1992	15.8	25.8	25.5	58.4	8.7	49.7
1993	14.7	24.4	24.2	60.9	8.8	52.1
1994	13.6	23.9	23.7	62.5	9.0	53.6
1995	12.5	23.6	23.4	64.0	9.3	54.7

자료: 통계청, 『통계로 본 한국의 발자취』, 1995.

——, 『한국 주요경제지표』, 1997.

라. 高齡就業者 比率

(단위 : 천명, %)

	고령 취업자수	계	성별 고령취업자 비율				산업별 고령취업자 비율				
			남자	여자	농가	비농가	전산업	농림어업	광공업	제조업	사회간접자본 및 기타
1970	920	9.6	10.0	8.9	-	-	9.6	12.0	4.8	-	7.2
1975	1,251	10.7	10.9	10.3	-	-	10.7	17.1	2.8	-	6.6
1976	1,380	11.1	11.3	10.8	-	-	11.1	18.1	3.0	-	7.2
1977	1,240	9.7	9.9	9.3	-	-	9.7	16.4	2.6	-	6.3
1978	1,389	10.4	10.6	10.0	-	-	10.4	18.4	2.6	-	6.9
1979	1,482	10.9	11.0	10.7	-	-	10.9	21.0	2.8	-	6.7
1980	1,477	10.8	10.9	10.7	19.3	5.7	10.8	21.2	3.2	3.3	6.6
1981	1,562	11.1	11.0	11.3	20.3	5.8	11.1	22.0	3.0	3.1	6.7
1982	1,645	11.4	11.3	11.7	21.0	6.6	11.4	22.7	3.3	3.4	7.5
1983	1,617	11.1	10.9	11.5	21.4	6.6	11.1	23.1	3.6	3.7	7.3
1984	1,598	11.1	10.7	11.7	23.5	6.4	11.1	24.7	3.4	3.5	7.3
1985	1,688	11.3	10.8	12.0	24.3	6.8	11.3	26.1	3.6	3.6	7.7
1986	1,767	11.4	10.7	12.5	25.9	6.8	11.4	27.7	3.7	3.8	7.7
1987	1,926	11.8	11.0	12.9	28.3	6.9	11.8	30.6	3.7	3.8	8.1
1988	2,049	12.1	11.6	13.0	30.1	7.2	12.1	32.8	4.1	4.1	8.3
1989	2,271	12.9	12.4	13.4	33.0	7.7	12.9	36.0	4.7	4.6	8.8
1990	2,455	13.6	13.1	14.3	35.9	8.3	13.6	39.2	5.3	5.3	9.3
1991	2,612	14.0	13.6	14.6	38.3	8.7	14.0	42.1	6.0	6.0	9.7
1992	2,801	14.8	14.3	15.5	41.4	9.2	14.8	45.4	6.7	6.7	10.1
1993	2,770	14.4	13.9	15.1	42.4	9.2	14.4	47.2	5.9	5.8	9.9
1994	2,958	14.9	14.4	15.6	44.7	9.8	14.9	49.3	6.8	6.7	10.4
1995	3,069	15.1	14.4	16.0	46.4	10.1	15.1	52.0	7.5	7.5	10.6

자료: 통계청, 『한국의 사회지표』, 1996

마. 婚姻狀態別 女性就業者 構成比

(단위 : 천명, %)

	여성취업자수	미 혼	기 혼			
			유 배우	사 별	이 혼	
1980	5,222	28.0	72.0	59.0	11.6	1.4
1981	5,345	26.4	73.6	60.4	11.8	1.3
1982	5,622	25.5	74.5	61.1	12.1	1.4
1983	5,686	25.7	74.3	61.2	11.8	1.4
1984	5,535	25.6	74.4	61.1	11.7	1.5
1985	5,833	25.2	74.8	61.7	11.6	1.5
1986	6,165	25.3	74.7	61.5	11.6	1.6
1987	6,613	24.7	75.3	62.2	11.5	1.6
1988	6,771	24.4	75.6	62.6	11.3	1.7
1989	7,152	24.4	75.6	62.7	11.3	1.6
1990	7,376	24.5	75.5	62.8	11.0	1.7
1991	7,535	25.2	74.8	62.2	10.8	1.9
1992	7,639	24.8	75.2	62.6	10.7	2.0
1993	7,738	25.2	74.8	62.5	10.4	1.8
1994	8,005	25.3	74.7	62.3	10.3	2.1
1995	8,224	25.2	74.8	62.3	10.2	2.3

자료: 통계청, 『한국의 사회지표』, 1996.

바. 事業體當 平均 勤勞者 및 大企業體 勤勞者 比率

(단위 : 개소, 명)

	총사업체수	근로자수	사업체당평균 근로자수	대기업체 근로자수	대기업체 근로자 비율
1970	15,469	1,084,063	70.1	565,152	52.1
1975	17,108	1,513,337	88.5	785,118	51.9
1976	43,416	2,158,064	49.7	1,188,254	58.8
1977	54,806	2,846,340	51.9	1,387,717	48.8
1978	62,217	3,105,320	49.9	1,435,925	46.2
1979	68,785	3,345,904	48.6	1,507,189	45.0
1980	74,090	3,219,442	43.5	1,364,083	42.4
1981	72,070	3,139,272	43.6	1,288,279	41.0
1982	81,136	3,383,651	41.7	1,366,780	40.4
1983	92,093	3,642,170	39.5	1,380,104	37.9
1984	100,061	4,022,696	40.2	1,548,190	38.5
1985	103,747	4,106,845	39.6	1,488,745	36.3
1986	107,412	4,461,250	41.5	1,619,395	36.3
1987	110,316	4,795,346	43.5	1,704,881	35.6
1988	166,728	5,127,972	43.9	1,857,981	36.2
1989	123,618	5,273,169	42.7	1,887,312	35.8
1990	128,668	5,365,613	41.7	1,857,146	34.6
1991	137,001	5,460,794	39.9	1,797,086	32.9
1992	147,915	5,882,773	39.8	1,897,619	32.3
1993	153,554	5,733,837	37.3	1,679,176	29.3
1994	167,403	6,085,354	36.4	1,785,779	29.3
1995	178,051	6,167,596	34.6	1,719,201	27.9

자료: 통계청, 『한국의 사회지표』, 1996.

사. 勞動組合 및 組合員數

(단위 : 천명, %, 개)

	조직대상 근로자	노 동 조 합			
		조합원수	조직률	등록수	
				산별연맹	단위노조 ²⁾
1977	3,752	955	25.4	17	4,580
1978	4,229	1,055	24.9	17	4,857
1979	4,461	1,088	24.4	17	4,947
1980	4,516	948	21.0	16	2,618
1981	4,649	967	20.8	16	2,141
1982	4,878	984	20.2	16	2,194
1983	5,212	1,010	19.4	16	2,238
1984	5,588	1,011	18.1	16	2,365
1985	5,966	1,004	16.8	16	2,534
1986	6,177	1,036	16.8	16	2,658
1987	6,853	1,267	18.5	16	4,086
1988	8,764	1,707	19.5	21	6,142
1989	9,752	1,932	19.8	21	7,861
1990	10,264	1,887	18.4	21	7,698
1991	10,483	1,803	17.2	21	7,656
1992	10,568	1,735	16.4	21	7,527
1993	10,679	1,667	15.6	26	7,147
1994	11,450	1,659	14.5	23	7,025
1995	11,687	1,615	13.8	23	6,605

주: 1) 1987년까지는 (상시고용근로자 - 공무원 - 사립학교교원)

1988년 이후는 (상시고용근로자 + 일용근로자 - 공무원 - 사립학교교원)에 의함.

2) 1880. 12. 31 노동조합법개정으로 종전의 지부 및 분회가 기업단위노조로 통합 개편됨.

자료: 통계청, 『한국 주요경제지표』, 1997.

아. 産業別 賃金水準

(단위 : 원)

	평균	임금증가율	임금지수	농림수산 및 수렵업	광업	제조업
1975	46,654	-	7.6	46,061	55,174	39,542
1976	64,308	37.8	10.4	105,479	68,078	54,924
1977	77,375	20.3	12.5	115,183	95,160	65,385
1978	104,132	34.6	16.9	122,637	131,822	88,626
1979	146,442	40.6	23.7	210,788	172,441	124,343
1980	173,150	18.2	28.1	200,664	210,800	145,019
1981	209,641	21.1	34	217,124	262,633	173,869
1982	244,819	16.8	39.7	290,520	287,115	204,179
1983	271,178	10.8	44	-	313,226	224,687
1984	294,980	8.8	47.8	-	327,298	244,085
1985	314,213	6.5	50.9	-	337,987	258,332
1986	345,242	9.9	56	-	367,690	283,828
1987	378,560	9.7	61.4	-	390,845	314,641
1988	446,800	18.0	72.4	-	451,881	390,030
1989	524,638	17.4	85.1	-	549,986	473,429
1990	616,765	17.6	100	-	620,747	563,246
1991	733,520	18.9	118.9	-	767,597	683,346
1992	866,533	18.1	140.5	-	877,468	787,837
1993	956,531	10.4	155.1	-	1,025,058	886,925
1994	1,047,735	9.5	169.9	-	1,096,766	980,318
1995	1,195,996	14.2	193.9	-	1,211,168	1,122,603

아. 産業別 賃金水準(계속)

(단위 : 원)

	전기, 가스 및 수도업	건설업	도소매업및 음식숙박업	운수창고 및 통신업	금융, 보험, 부동산 및 용역업 ¹⁾	사회및 개인서비스업
1975	102,298	69,418	59,410	45,881	94,803	67,338
1976	142,486	120,504	74,496	71,075	114,204	101,219
1977	157,867	149,924	87,481	83,776	139,057	131,754
1978	198,957	196,822	115,261	117,565	180,598	162,070
1979	222,478	281,443	168,289	162,520	227,814	213,872
1980	260,298	285,955	201,786	198,549	247,370	271,817
1981	303,586	318,881	238,019	240,800	307,781	337,104
1982	386,048	368,136	289,866	271,072	350,540	388,693
1983	417,008	382,254	305,817	284,131	392,842	437,920
1984	462,194	396,833	331,242	326,717	440,701	454,502
1985	514,668	435,910	342,273	344,088	474,464	480,154
1986	610,077	446,088	375,888	368,540	515,261	533,958
1987	625,818	485,071	417,826	407,415	524,724	611,910
1988	707,567	525,937	474,768	492,411	582,274	642,672
1989	716,051	635,979	533,539	542,917	638,496	703,775
1990	900,873	761,572	628,678	590,810	767,325	771,308
1991	1,069,863	896,647	750,559	679,644	856,418	869,292
1992	1,222,965	1,056,850	861,450	873,682	1,007,289	1,002,700
1993	1,329,021	1,135,671	884,971	921,418	1,068,675	1,188,714
1994	1,408,209	1,240,267	962,815	1,000,674	1,149,145	1,286,658
1995	1,504,714	1,367,012	1,103,899	1,138,991	1,353,289	1,409,529

주: 1993년 이후부터는 신산업분류에 의한 통계자료임.

1) 신산업분류의 금융·보험업, 부동산 임대서비스업, 교육서비스업, 보건 및 사회복지서비스업에 해당됨.

자료: 통계청, 『한국의 사회지표』, 1996.

자. 職種別 賃金水準

(단위 : 원)

	평균	전문기술직	행정관리직	사무직
1975	46,654	92,400	159,399	74,679
1980	173,150	321,530	517,432	211,678
1981	209,641	368,032	587,027	260,034
1982	244,819	446,499	635,631	291,215
1983	271,178	486,811	693,165	312,963
1984	294,980	524,227	750,645	341,398
1985	314,213	552,851	804,328	362,590
1986	345,242	595,859	832,373	392,148
1987	378,560	679,619	897,181	421,827
1988	446,800	717,956	1,020,587	492,905
1989	524,638	788,510	1,120,098	566,940
1990	616,765	881,284	1,303,648	665,876
1991	733,520	999,265	1,750,608	778,680
1992	866,533	1,102,496	1,830,556	885,940
	평균	고위임직원 및 관리자	전문가, 기술공 및 준전문가	사무직원
1993	956,531	1,860,602	1,270,428	942,173
1994	1,047,735	1,967,547	1,362,224	1,030,220
1995	1,195,996	2,262,150	1,371,496	1,174,666
	판매직	서비스직	농림 수산 및 수렵직	생산직
1975	42,964	36,052	30,332	34,820
1980	116,815	131,381	144,426	130,848
1981	153,543	159,915	188,324	159,755
1982	246,002	188,254	260,530	184,183
1983	261,708	204,372	-	201,998
1984	286,194	224,666	310,996	223,011
1985	322,270	235,025	337,550	236,365
1986	339,609	251,889	349,458	261,786
1987	342,361	275,780	392,877	292,790
1988	407,919	342,969	387,587	361,838
1989	441,648	378,626	500,686	433,405
1990	499,649	442,995	525,032	509,292
1991	550,382	515,093	509,318	611,444
1992	678,392	600,893	722,685	727,329
	서비스판매	농림어업직	기능원, 장치기계조작원	단순노무직
1993	711,926	813,517	849,595	629,783
1994	783,149	917,313	928,206	703,539
1995	920,324	1,019,577	1,058,823	784,108

주: 1993년 이후는 신직업분류에 의한 것임.
 자료: 통계청, 『한국의 사회지표』, 1996.

차. 敎育程度別 賃金水準

(단위 : 원, %)

	중 졸 이 하		고 졸	
		비 율		비 율
1980	124,435	68.8	180,919	100.0
1985	226,272	74.7	303,049	100.0
1986	250,968	77.6	323,541	100.0
1987	279,342	80.3	347,876	100.0
1988	339,947	82.1	414,081	100.0
1989	404,910	83.1	487,013	100.0
1990	476,949	83.8	569,394	100.0
1991	567,630	84.6	671,103	100.0
1992	686,481	87.3	786,157	100.0
1993	776,312	88.1	881,467	100.0
1994	848,914	86.9	976,699	100.0
1995	959,087	87.2	1,100,306	100.0

	초 대 졸		대 졸 이 상	
		비 율		비 율
1980	264,762	146.3	413,318	228.5
1985	393,450	129.8	686,490	226.5
1986	417,361	129.0	718,266	222.0
1987	442,487	127.2	779,332	224.0
1988	501,402	121.1	839,441	202.7
1989	580,133	119.1	930,396	191.0
1990	668,200	117.4	1,055,950	185.5
1991	787,938	117.4	1,202,953	179.3
1992	894,532	113.8	1,326,795	168.8
1993	965,408	109.5	1,421,811	161.3
1994	1,049,439	107.4	1,521,039	155.7
1995	1,192,628	108.4	1,715,411	155.9

주: 비율은 고졸임금수준 = 100인 값임.

자료: 통계청, 『한국의 사회지표』, 1996.

4) 通貨 · 金融 · 輸出入

가. 通貨 및 金利

(단위 : 십억원, %)

	통 화						금 리		
	통화(M ₁)		총통화(M ₂)		통화(M ₃)		예금금리	대출금리	회사채 수익률
	말잔액	증가율	말잔액	증가율	말잔액	증가율			
1961	35.8	-	41.3	-	-	-	15.0	0.0	-
1962	39.4	10.1	51.6	24.9	-	-	15.0	0.0	-
1963	41.9	6.3	55.4	7.4	-	-	15.0	0.0	-
1964	48.9	16.7	63.6	14.8	-	-	15.0	0.0	-
1965	65.6	34.2	97.1	52.7	-	-	26.4	26.0	-
1966	85.1	29.7	157.0	61.7	-	-	26.4	26.0	-
1967	123.0	44.5	253.8	61.7	-	-	26.4	26.0	-
1968	177.9	44.6	436.6	72.0	-	-	25.2	25.2	-
1969	252.0	41.7	704.6	61.4	-	-	22.8	24.0	-
1970	307.6	22.1	897.8	27.4	-	-	22.8	24.0	-
1971	358.0	16.4	1,084.9	20.8	1,278.0	-	20.4	22.0	-
1972	519.4	45.1	1,451.8	33.8	1,683.8	31.8	12.0	15.5	-
1973	730.3	40.6	1,980.5	36.4	2,391.1	42.0	12.0	15.5	-
1974	945.7	29.5	2,456.5	24.0	3,041.1	27.2	15.0	15.5	-
1975	1,181.7	25.0	3,150.0	28.2	3,903.3	28.4	15.0	15.5	20.1
1976	1,544.0	30.7	4,204.8	33.5	5,293.7	35.6	16.2	18.0	20.4
1977	2,172.6	40.7	5,874.3	39.7	7,515.5	42.0	14.4	16.0	20.1
1978	2,713.8	24.9	7,928.7	35.0	10,210.6	35.9	18.6	19.0	21.1
1979	3,274.5	20.7	9,877.8	24.6	13,379.3	31.0	18.6	19.0	26.7
1980	3,807.0	16.3	12,534.5	26.9	17,962.2	34.3	19.5	20.0	30.1
1981	3,982.4	4.6	15,671.1	25.0	23,481.0	30.7	16.2	17.0	24.4
1982	5,799.3	45.6	19,904.2	27.0	31,257.1	33.1	8.0	10.0	17.3
1983	6,783.4	17.0	22,938.1	15.2	38,032.2	21.7	8.0	10.0	14.2
1984	6,820.7	0.5	24,705.6	7.7	45,725.7	20.2	10.0	11.5	14.1
1985	7,557.8	10.8	28,565.2	15.6	55,450.0	21.3	10.0	11.5	14.2
1986	8,808.9	16.6	33,833.1	18.4	71,594.2	29.1	10.0	11.5	12.8
1987	10,107.3	14.7	40,279.5	19.1	93,637.7	30.8	10.0	11.5	12.6
1988	12,151.4	20.2	48,938.8	21.5	120,358.6	28.5	10.0	13.0	14.2
1989	14,329.0	17.9	58,638.0	19.8	153,927.1	27.9	10.0	12.5	15.2
1990	15,905.3	11.0	68,707.5	17.2	198,123.8	28.7	10.0	12.5	16.5
1991	21,752.4	36.8	83,745.9	21.9	244,837.3	23.6	10.0	12.5	18.9
1992	24,586.3	13.0	96,258.6	14.9	298,277.3	21.8	10.0	12.5	16.2
1993	29,041.4	18.1	112,219.2	16.6	354,933.3	19.0	8.5	12.0	12.6
1994	32,510.6	11.9	133,178.7	18.7	442,663.2	24.7	10.0	12.5	12.9
1995	38,872.8	19.6	153,945.4	15.6	527,017.0	19.1	10.0	12.5	13.8
1996	39,542.1	1.7	178,311.6	15.8	614,961.5	16.7	-	-	11.9

자료: 통계청, 『통계로 본 한국의 발전취』, 1995

——, 『한국 주요경제지표』, 1997.

나. 金融貯蓄

(단위 : 연월말잔액, 십억원)

	순계	저축성예금	양도성 예금증서	비은행저축	국공금융채	주식	사채	부문간 거래
1976	4,528.8	2,613.4	-	1,376.6	192.5	436.5	128.0	218.2
1977	6,560.5	3,588.2	-	2,111.4	311.3	622.6	285.4	358.4
1978	9,656.5	5,132.0	-	3,146.6	384.1	949.3	588.8	544.3
1979	13,355.5	6,531.4	-	4,659.7	554.2	1,166.1	1,109.9	665.8
1980	18,687.4	8,577.0	-	7,061.6	888.2	1,337.2	1,839.1	1,015.7
1981	26,005.5	11,499.8	-	10,620.6	1,524.2	1,643.2	2,566.7	1,849.0
1982	28,517.1	13,659.7	-	10,592.5	2,673.9	1,920.1	3,377.1	3,706.2
1983	40,817.0	15,672.7	-	19,490.4	6,493.8	2,382.7	4,413.2	7,635.8
1984	49,407.6	17,306.6	684.2	25,026.3	7,122.3	2,861.7	5,333.9	8,913.4
1985	58,762.7	20,246.2	1,080.9	31,493.5	7,522.3	2,156.3	7,197.1	10,933.6
1986	74,991.5	24,591.1	1,307.6	42,675.8	8,396.7	3,997.1	8,548.3	14,515.1
1987	96,041.7	29,700.1	1,655.2	56,625.0	9,136.0	5,895.8	9,917.3	16,887.7
1988	126,643.6	36,514.9	1,753.4	75,854.3	10,823.9	13,665.9	11,686.8	23,655.6
1989	178,189.4	43,778.2	1,688.5	105,851.1	13,647.6	27,841.4	16,119.8	30,737.2
1990	239,841.4	52,433.7	6,803.5	136,497.7	20,090.2	30,759.2	23,860.5	30,603.4
1991	291,356.2	60,888.4	9,940.0	163,181.0	29,763.2	33,446.3	31,142.3	37,005.0
1992	344,474.8	70,733.5	11,943.3	212,331.7	29,713.3	35,416.7	35,145.0	50,802.5
1993	420,413.9	82,487.8	16,500.4	277,270.9	41,820.0	38,386.2	40,131.6	76,187.2
1994	511,632.4	100,125.2	20,522.1	347,398.8	50,221.7	44,344.5	48,226.5	99,206.4
1995	625,388.8	116,122.3	28,371.9	433,504.8	65,653.3	50,114.3	59,974.2	130,411.6

자료: 통계청, 『한국 주요경제지표』, 1997.

다. 債券發行 및 殘額

(단위 : 십억원)

	재정 증권		외국환평형기금채권		국채관리기금채권 ¹⁾		양곡증권	
	발행	잔액	발행	잔액	발행	잔액	발행	잔액
1978	390	100	-	-	164	539	230	230
1979	410	100	-	-	-	-	260	260
1980	470	150	-	-	-	-	260	260
1981	510	68	-	-	-	-	310	310
1982	190	20	-	-	-	-	650	650
1983	-	-	-	-	-	-	600	600
1984	-	-	-	-	-	-	780	780
1985	-	-	-	-	-	-	750	750
1986	200	200	-	-	292	870	670	670
1987	1,000	1,100	1,500	1,500	384	954	800	800
1988	1,500	1,500	989	989	383	1,061	1,450	1,660
1989	2,500	2,500	1,400	1,400	92	861	2,200	2,700
1990	2,500	2,500	3,000	3,000	6	481	2,642	3,742
1991	2,207	2,207	1,483	4,483	1	99	2,851	4,492
1992	1,580	1,580	1,000	5,483	-	7	3,409	5,051
1993	620	630	2,000	4,483	-	1	5,059	6,201
1994	100	100	1,199	4,200	1,125	1,126	4,979	6,021
1995	-	-	1,000	4,200	1,833	2,959	3,771	4,871

다. 債券發行 및 殘額(계속)

(단위 : 십억원)

	국민주택채권 ²⁾		통화안정증권 ³⁾		산업금융채권		장기신용채권		회사채	
	발행	잔액	발행	잔액	발행	잔액	발행	잔액	발행	잔액
1978	73	183	-	-	43	79	-	-	-	-
1979	94	263	-	-	-	-	-	-	-	-
1980	123	369	3	3	-	-	-	-	-	-
1981	152	495	146	30	-	-	-	-	1,046	2,576
1982	229	674	365	5	-	-	-	-	2,137	3,412
1983	362	966	241	156	-	-	-	-	1,497	4,519
1984	376	1,245	1,514	564	-	-	-	-	1,860	5,494
1985	342	1,461	2,100	504	650	1,065	340	595	3,219	7,396
1986	357	1,666	4,435	3,259	750	1,430	332	754	2,729	8,747
1987	388	1,826	9,383	8,175	850	1,929	380	866	3,190	10,116
1988	540	2,078	16,966	15,374	1,200	2,538	493	1,011	4,244	11,886
1989	704	2,527	20,149	17,305	1,700	2,959	685	1,367	6,959	16,321
1990	1,155	3,389	20,262	15,241	2,200	3,857	1,561	2,246	11,096	24,068
1991	1,651	4,751	18,900	13,497	4,732	6,161	2,918	3,975	12,773	31,382
1992	1,825	6,192	24,853	20,264	5,900	7,333	3,335	4,738	11,137	35,384
1993	1,731	7,423	29,796	24,202	6,554	9,618	3,272	5,847	15,599	39,890
1994	1,910	8,714	34,879	25,340	6,700	11,240	3,830	7,743	20,033	47,929
1995	2,144	10,046	39,486	25,825	6,960	13,286	5,104	9,297	23,581	61,287

주: 1) 1993년 12월까지 국민투자채권 발행분임.

2) 1983년 5월부터 2종 국민주택채권 포함.

3) 일반공모 발행분.

자료: 통계청, 『한국 주요경제지표』, 1997.

라. 上場債券

(단위 : 개, 십억원)

	공 채				사 채			
	종류수	종목수	상장잔액	거래량	회사수	종목수	상장잔액	거래량
1963	1	16	6.0	1.7	0	0	0	0
1964	1	16	4.8	1.1	0	0	0	0
1965	1	14	3.6	0.2	0	0	0	0
1966	1	12	2.3	0.1	0	0	0	0
1967	1	8	1.4	0.0	0	0	0	0
1968	1	6	0.7	0.0	0	0	0	0
1969	4	26	17.5	0.4	0	0	0	0
1970	4	35	26.7	4.2	0	0	0	0
1971	5	55	44.1	11.1	0	6	0	0
1972	5	80	64.1	10.1	12	18	4.7	0.1
1973	5	128	120.4	9.0	14	14	5.3	0.2
1974	8	197	169.5	4.3	42	50	22.4	0.2
1975	8	234	167.9	16.0	71	110	52.2	0.6
1976	8	254	280.1	37.1	105	180	118.4	6.7
1977	9	253	339.7	119.8	165	293	232.3	16.0
1978	8	240	429.6	201.0	278	553	538.9	44.7
1979	6	217	540.1	210.8	356	792	1,001.4	336.3
1980	7	230	895.4	267.4	434	1,004	1,649.3	643.3
1981	9	274	1,534.6	523.4	457	1,157	2,365.8	901.8
1982	12	401	2,496.5	3,058.8	519	1,244	3,303.8	3,224.0
1983	14	627	3,026.3	1,294.2	734	1,680	4,371.1	2,163.2
1984	14	916	4,193.6	973.6	1,065	2,168	5,286.6	1,419.6
1985	12	979	4,737.8	780.9	1,213	2,749	7,263.3	2,998.2
1986	17	1,305	8,638.2	1,069.7	1,354	3,103	8,474.3	2,152.0
1987	21	1,856	15,033.8	5,654.8	1,457	3,311	9,972.9	1,940.7
1988	19	1,717	22,159.0	7,358.9	1,467	3,372	11,521.0	1,635.2
1989	25	2,072	28,094.7	4,590.0	1,504	3,622	15,395.5	802.5
1990	24	2,648	59,049.1	2,588.1	1,603	4,243	22,068.2	822.7
1991	24	2,831	32,249.7	1,492.8	1,862	5,527	29,241.0	746.8
1992	46	2,943	32,446.5	478.1	2,070	6,496	32,696.6	156.6
1993	50	3,082	41,359.1	4.3	2,234	7,477	37,573.6	1.8
1994	56	3,712	56,620.7	22.5	2,068	7,590	45,876.4	998.3
1995	69	4,671	69,542.2	265.6	2,024	8,050	56,455.9	1,087.3
1996	129	5,808	102,419.2	257.3	1,977	8,762	73,120.5	1,060.6

자료 : 증권거래소 『증권통계연보』, 1996.

마. 上場株式

	상장회사수 (개)	상장종목수 (개)	주주수 (천명)	상장주식수 (백만주)	상장자본금 (십억원)
1963	15	17	14.8	32.0	17.0
1964	17	20	13.9	27.0	22.2
1965	17	18	14.8	28.9	23.2
1966	24	30	31.8	42.9	32.5
1967	24	31	33.1	59.4	46.1
1968	34	48	40.0	114.9	96.6
1969	42	55	54.3	141.0	119.9
1970	48	63	76.3	159.0	134.3
1971	50	62	81.9	170.2	141.4
1972	66	97	103.3	209.8	174.3
1973	104	200	200.0	305.1	251.6
1974	128	221	199.6	487.6	381.4
1975	189	356	290.7	825.0	643.4
1976	274	516	568.1	1,583.3	1,153.3
1977	323	540	395.3	2,117.2	1,492.4
1978	356	594	963.0	2,959.4	1,913.5
1979	355	495	872.1	3,506.7	2,202.3
1980	352	437	753.3	3,875.6	2,421.4
1981	343	451	696.3	4,048.4	2,410.2
1982	334	416	682.2	4,705.4	2,811.3
1983	328	422	708.5	5,444.1	3,238.9
1984	336	455	723.7	7,406.9	4,336.2
1985	342	414	772.5	7,955.3	4,665.4
1986	355	485	1,410.5	9,410.1	5,649.7
1987	389	603	3,102.3	1,519.0	7,591.4
1988	502	970	8,541.3	2,511.4	12,560.4
1989	626	1,284	19,014.0	4,242.3	21,211.5
1990	669	1,115	2,418.3	4,796.3	23,981.6
1991	686	1,013	2,150.4	5,101.9	25,509.6
1992	688	1,014	1,741.2	5,412.9	27,064.7
1993	693	1,045	1,485.9	5,760.1	28,800.7
1994	699	1,089	1,706.7	6,880.5	34,402.6
1995	721	1,122	1,548.4	7,609.4	38,047.0
1996	760	1,143	1,464.7	8,598.4	42,991.9

마. 上場株式(계속)

상장주식시가총액 (십억원)	거래량 (백만주)	거래대금 (십억원)	종합주가지수 ¹⁾	
			연월말	평균
10.0	57.653.7	26.0	-	-
17.1	316.6	27.0	-	-
14.6	43.0	9.3	-	-
19.5	48.7	11.2	-	-
38.5	27.0	24.9	-	-
64.3	76.3	20.0	-	-
86.6	98.5	42.0	-	-
97.9	79.7	42.9	-	-
108.7	50.5	34.4	-	-
246.0	84.7	71.1	-	-
426.2	130.1	160.6	-	-
532.8	157.4	179.4	-	-
916.1	310.5	333.9	89.73	79.85
1,436.1	591.8	628.7	104.02	97.89
2,350.8	1,271.5	1,375.3	136.96	113.38
2,891.5	1,368.5	1,741.5	144.86	143.69
2,609.4	1,560.6	1,327.8	118.97	120.55
2,526.6	1,645.3	1,134.0	106.87	108.75
2,959.1	3,074.6	2,534.2	131.37	126.30
3,000.5	2,872.4	1,973.5	127.31	122.03
3,489.7	2,750.7	1,752.6	121.21	127.70
5,148.5	4,350.3	3,118.2	142.46	131.88
6,570.4	5,563.8	3,620.6	163.37	138.93
11,994.2	9,272.5	9,598.1	272.61	227.78
26,172.2	5,943.0	20,493.9	525.11	417.55
64,543.7	3,037.6	58,120.6	907.20	693.14
95,476.8	3,397.6	81,199.6	909.72	918.60
79,019.7	3,162.1	53,454.5	696.11	747.00
73,117.8	4,094.4	62,564.9	610.92	657.13
84,712.0	7,064.2	90,624.4	678.44	587.15
112,665.3	10,398.4	169,918.1	866.18	728.15
151,217.2	10,911.2	229,772.0	1,027.37	965.70
141,151.4	7,656.0	142,914.1	882.94	934.92
117,370.0	7,785.4	142,646.3	651.22	833.40

주: 1) 기준시점은 1980. 1. 4 = 100임.

1. 1978년부터 주주수는 실질주주 기준임.

2. 1990년부터 주주수는 주주명부상 동일주주를 합산함.

3. 연간 상장주식회전율 및 시가총액회전율은 월간 회전율의 합계임.

자료: 증권거래소, 『증권통계연보』, 1996.

바. 證券資金 調達現況

	주 식					
	기업공개 ¹⁾				상장법인 유상증자	
	모집		매출			
	건수	금액	건수	금액	건수	금액
1968	2	160	-	-	10	9,087
1969	12	2,210	-	-	6	3,889
1970	9	2,068	-	-	13	5,083
1971	4	850	-	-	7	2,090
1972	6	955	1	125	31	13,733
1973	35	17,756	12	3,719	52	29,623
1974	12	9,227	7	5,110	61	32,080
1975	48	27,287	14	12,588	68	82,929
1976	56	40,559	31	33,445	81	101,941
1977	34	31,073	15	13,040	97	141,859
1978	23	23,777	10	17,744	148	285,201
1979	5	4,875	-	-	98	211,927
1980	1	345	-	-	52	170,803
1981	2	3,045	-	-	81	302,996
1982	-	-	-	-	69	276,868
1983	2	20,800	1	10,000	102	431,769
	(1)	(800)				
1984	13	81,190	1	200	107	397,672
					(1)	(2,000)
1985	10	33,860	1	1,200	60	259,528
1986	12	33,360	4	9,700	110	797,705
					(1)	(2,000)
1987	40	197,714	4	46,049	178	1,654,950
					(7)	(17,080)
1988	98	554,115	14	495,316	298	6,720,644
					(20)	(632,519)
1989	110	1,468,558	16	1,582,412	274	11,124,538
					(102)	(3,982,191)
1990	33	315,709	3	20,314	169	2,581,808
					(15)	(560,166)
1991	21	226,894	-	-	136	2,180,178
1992	8	81,680	-	-	133	1,711,188
1993	7	181,245	-	-	171	2,788,862
1994	25	579,524	-	-	161	5,378,678
					(1)	(24,800)
1995	35	531,010	1	49,132	163	5,583,890

주: () 안은 우선주식분임.

1) 동일회사가 모집매출한 경우는 금액의 건수에 계상하였음.

2) 비상장법인의 주식공모, 모집설립의 경우임.

3) 1992년부터 리스채는 제외됨(1992년 리스채를 포함한 수치는 괄호안에 표시함).

자료: 증권감독원, 『증권조사월보』.

(단위 : 건, 백만원)

기타공모 ²⁾				회사채 ³⁾		합계	
모집		매출		건수	금액	건수	금액
건수	금액	건수	금액				
-	-	-	-	-	-	-	9.247
-	-	-	-	-	-	-	6.099
-	-	-	-	-	-	-	7.151
-	-	-	-	-	-	-	2.940
-	-	-	-	35	9,928	-	24.741
-	-	-	-	12	3,450	-	54.548
-	-	-	-	59	27,870	-	74.287
-	-	-	-	67	33,450	-	156.255
-	-	-	-	12	86,280	-	262.225
-	-	-	-	196	176,480	-	362.453
-	-	-	-	306	326,340	-	653.062
-	-	-	-	380	624,630	-	841.432
-	-	-	-	465	963,700	-	1,134.848
-	-	-	-	458	1,036,148	541	1,342.189
-	-	-	-	744	2,112,169	813	2,389.037
-	-	-	-	649	1,426,524	754	1,889.093
-	-	-	-	872	1,804,063	993	2,283.125
-	-	-	-	1,096	3,176,744	1,167	3,471.332
-	-	-	-	900	2,728,871	1,026	3,569.636
-	-	-	-	1,019	3,189,617	1,241	5,088.330
-	-	-	-	1,063	4,244,320	1,473	12,014.395
9	493,678	-	-	1,217	6,959,035	1,626	21,628.221
-	-	-	-	1,776	11,083,555	1,981	14,001.386
1	280,000	-	-	2,797	12,740,679	2,955	15,427.751
11	236,321	7	320,700	2,382	11,137,260	2,541	13,487,149
				(...)	(13,797,460)	(...)	(16,147,349)
28	174,374	4	114,289	2,681	15,598,864	2,891	18,857,634
11	275,270	1	14,320	2,710	20,033,160	2,908	26,280,952
17	73,760	3	28,718	2,819	23,581,230	3,038	29,847,740

사. 製造業 經營分析 指標

(단위 : %)

	수 익 성			재 무 구 조			부가가치율
	매출액경상 이익률	기업경상 이익률	총자본경상 이익률	자기자본 비율	부채비율	유동비율	
1971	1.2	9.3	1.0	20.2	394.2	108.1	25.5
1972	3.9	10.6	3.8	24.2	313.4	128.2	25.5
1973	7.5	12.8	7.9	26.8	272.7	134.2	26.7
1974	4.8	10.9	5.7	24.0	316.0	121.9	21.9
1975	3.4	9.5	3.9	22.8	339.5	119.9	22.1
1976	3.9	10.4	4.6	21.5	364.6	115.7	22.2
1977	3.5	10.8	4.5	22.2	350.7	112.4	22.0
1978	4.0	11.0	5.0	21.4	366.8	109.8	24.6
1979	2.7	10.7	3.4	21.0	377.1	102.2	25.2
1980	-0.2	9.1	-0.2	17.0	487.9	98.9	20.7
1981	0.0	10.0	0.0	18.1	451.5	95.2	20.7
1982	0.9	8.8	1.0	20.6	385.8	96.6	21.1
1983	2.7	9.6	3.3	21.7	360.3	97.1	21.3
1984	2.7	9.7	3.4	22.6	342.7	98.4	21.0
1985	2.5	9.4	3.0	22.3	348.4	103.8	21.6
1986	3.6	10.5	4.5	22.2	350.9	101.0	21.9
1987	3.6	10.1	4.4	22.7	340.1	99.9	22.6
1988	4.1	10.5	4.9	25.3	296.0	103.1	24.7
1989	2.5	8.3	2.7	28.2	254.3	103.7	26.9
1990	2.3	7.8	2.4	25.9	286.3	99.4	26.1
1991	1.8	7.5	1.8	24.4	309.2	95.8	26.2
1992	1.5	7.4	1.4	23.8	319.7	92.8	25.8
1993	1.7	7.1	1.6	25.3	294.9	94.1	26.1
1994	2.7	8.1	2.6	24.8	302.5	94.6	26.3
1995	3.6	9.2	3.6	25.9	286.8	95.4	26.4

주: 1990년 자료부터 신산업분류에 의거 소급보정.
 자료: 통계청, 『한국주요경제지표』, 1997.

아. 輸出入

(단위 : 백만달러)

	수 출		수 입	
	FOB 기준	BOP 기준 ¹⁾	CIF 기준	BOP 기준 ²⁾
1961	40.9	40.9	316.1	283.1
1962	54.8	54.8	421.8	390.1
1963	86.8	86.8	560.3	497.0
1964	119.1	120.0	404.4	364.9
1965	175.1	175.6	463.4	415.9
1966	250.3	250.4	716.4	679.9
1967	320.2	334.7	996.2	908.9
1968	455.4	486.3	1,462.9	1,322.0
1969	622.5	658.3	1,823.6	1,650.0
1970	835.2	882.2	1,984.0	1,804.2
1971	1,067.6	1,132.3	2,394.3	2,178.2
1972	1,624.1	1,676.5	2,522.0	2,250.4
1973	3,225.0	3,271.3	4,240.3	3,837.3
1974	4,460.4	4,515.1	6,851.8	6,451.9
1975	5,081.0	5,003.0	7,274.4	6,674.4
1976	7,715.3	7,814.6	8,773.6	8,405.1
1977	10,046.5	10,046.5	10,810.5	10,523.1
1978	12,710.6	12,710.6	14,971.9	14,491.4
1979	15,055.5	14,704.5	20,338.6	19,100.0
1980	17,504.6	17,214.0	22,291.7	21,598.1
1981	21,253.8	20,670.8	26,131.4	24,299.1
1982	21,853.3	20,879.2	24,250.8	23,473.6
1983	24,445.1	23,203.9	26,192.2	24,967.4
1984	29,244.9	26,334.6	30,631.4	27,370.5
1985	30,283.1	26,441.5	31,135.7	26,460.5
1986	34,714.5	33,913.2	31,583.9	29,707.3
1987	47,280.9	46,243.8	41,019.8	38,584.8
1988	60,696.4	59,648.2	51,810.6	48,202.8
1989	62,377.2	61,408.7	61,464.8	56,811.5
1990	65,015.7	63,123.6	69,843.7	65,127.2
1991	71,870.1	69,581.5	81,524.9	76,561.3
1992	76,631.5	75,169.4	81,775.3	77,315.8
1993	82,235.9	80,949.9	83,800.1	79,089.7
1994	96,013.2	93,676.4	102,348.2	96,821.7
1995	125,058.0	123,202.5	135,118.9	127,949.1
1996	129,715.1	128,250.1	150,339.1	143,527.9

주: 1) 통관금액을 국제수지기준으로 조정, 평가는 FOB 기준.

2) 장단기 구분은 상환기간 1년을 기준.

자료: 통계청, 『한국주요경제지표』, 1997.

가. 住宅補給 및 住宅投資率

(단위 : 천호, %)

	가 구 수 ¹⁾	주 택 수 ²⁾		연간 주택건설호수			주택투자율 ³⁾
			주택보급률		공 공	민 간	
1970	5,576	4,360	78.2	115	12	103	5.9
1975	6,367	4,734	74.4	180	63	117	6.1
1976	-	-	-	170	62	108	5.0
1977	-	-	-	204	78	126	5.4
1978	-	-	-	300	115	185	6.4
1979	-	-	-	251	118	133	5.8
1980	7,470	5,319	71.2	212	106	106	5.9
1981	7,749	5,460	70.5	150	78	72	4.4
1982	8,039	5,640	70.2	191	68	123	5.0
1983	8,340	5,852	70.2	226	82	144	5.8
1984	8,652	6,061	70.1	222	114	108	4.8
1985	8,751	6,104	69.8	227	132	95	4.4
1986	9,037	6,303	69.7	288	153	135	4.4
1987	9,320	6,450	69.2	245	167	78	4.2
1988	9,612	6,670	69.4	317	115	202	4.7
1989	9,920	7,032	70.9	462	162	300	5.4
1990	10,167	7,357	72.4	750	269	481	8.2
1991	-	-	-	613	164	449	8.9
1992	-	-	-	576	195	381	8.1
1993	-	-	-	696	227	469	8.4
1994	-	-	-	623	259	364	7.7
1995	11,131	9,579	86.1	619	228	391	7.9

주: 1) 일반가구중 1인가구, 비친족가구 제외

2) 빈집 포함

3) 경상가격 기준

자료: 통계청, 『한국의 사회지표』, 1996.

나. 家口當 住居費 支出

(단위 : 원, %)

	도 시 가 구		농 가		B/A
	연간주거비(A)	주거비비율	연간주거비(B)	주거비비율	
1970	23,760	7.6	8,675	4.2	36.5
1975	50,040	7.1	42,847	7.0	85.6
1976	66,000	7.6	57,184	7.6	86.6
1977	85,440	8.5	76,977	7.9	90.1
1978	135,360	10.1	114,182	8.6	84.4
1979	181,032	10.2	136,063	8.2	75.2
1980	191,292	8.9	143,895	6.7	75.2
1981	218,544	8.5	167,342	6.3	76.6
1982	262,920	8.8	207,661	6.4	79.0
1983	318,240	9.8	306,771	7.6	96.4
1984	342,960	9.7	314,679	7.4	91.8
1985	373,272	9.8	358,612	7.6	96.1
1986	420,036	10.1	386,493	7.7	92.0
1987	478,692	10.0	434,593	8.4	90.8
1988	562,788	10.0	540,786	9.0	96.1
1989	726,588	10.2	603,200	8.5	83.0
1990	851,868	10.4	644,921	7.8	75.7
1991	1,021,812	10.4	768,460	8.2	75.2
1992	1,131,828	10.0	853,909	8.5	75.4
1993	1,180,860	9.6	1,070,313	8.8	90.6
1994	1,254,708	9.2	1,104,755	8.3	88.0
1995	1,316,892	9.0	1,187,231	8.0	90.2

자료: 통계청, 『한국의 사회지표』, 1996.

다. 自動車 登錄臺數

(단위 : 천대, %, 천명)

	등록대수	승용차			화물차		버스	특수차	운전면허 소지자
		구성비	자가용		구성비				
1962	29.0	8.7	30.1	2.5	13.1	45.2	6.7	0.4	88.6
1963	32.2	9.6	29.7	3.3	13.9	43.3	8.1	0.6	98.5
1964	35.7	11.4	32	4.4	15.0	41.9	8.6	0.7	110.3
1965	39.1	13.0	33.2	5.5	16.0	40.9	9.3	0.8	128.8
1966	48.8	17.5	35.8	7.5	19.4	39.8	10.9	1.0	138.8
1967	59.0	23.2	39.4	9.9	23.0	38.9	11.5	1.3	154.6
1968	78.8	33.1	42	14.4	31.6	40.1	12.8	1.3	212.1
1969	106.1	50.3	47.4	23.7	40.1	37.8	14.2	1.5	323.8
1970	126.5	60.7	48	28.7	48.9	38.7	15.8	1.1	403.8
1971	140.3	67.6	48.2	34.0	53.4	38.1	17.4	1.9	518.7
1972	145.6	70.2	48.2	36.4	55.1	37.8	17.6	2.7	605.5
1973	165.3	78.3	47.4	43.4	64.6	39.1	18.9	3.5	686.3
1974	177.5	76.5	43.1	44.6	76.8	43.3	20.1	4.2	711.3
1975	193.7	84.2	43.5	50.1	82.7	42.7	21.8	5.0	736.8
1976	219.0	96.1	43.9	61.6	93.9	42.9	23.6	5.4	797.5
1977	275.3	125.6	45.6	85.1	118.2	42.9	26.7	4.8	875.9
1978	384.5	184.9	48.1	128.8	161.9	42.1	30.6	7.2	1,144.3
1979	494.4	241.4	48.8	172.9	206.8	41.8	37.7	8.4	1,509.5
1980	527.7	249.1	47.2	178.5	226.9	43	42.5	9.2	1,860.7
1981	571.8	267.6	46.8	193.5	243.8	42.6	50.6	9.7	2,202.8
1982	647.0	305.8	47.3	225.6	263.9	40.8	66.3	10.9	2,581.3
1983	785.3	381.0	48.5	293.1	304.2	38.7	87.3	12.9	2,989.4
1984	948.3	465.1	49	364.7	360.4	38	108.0	14.8	3,487.1
1985	1,113.4	556.7	50	449.1	412.7	37.1	128.3	15.7	4,088.5
1986	1,309.4	664.2	50.7	545.3	472.6	36.1	154.6	18.0	4,651.9
1987	1,611.4	844.4	52.4	717.8	546.5	33.9	200.5	20.1	5,269.5
1988	2,035.4	1,118.0	54.9	975.0	635.4	31.2	259.6	22.4	6,191.8
1989	2,660.2	1,558.7	58.6	1,405.3	768.9	28.9	323.4	9.2	7,190.5
1990	3,394.8	2,074.9	61.1	1,902.1	924.6	27.2	383.7	11.5	8,543.9
1991	4,247.8	2,727.9	64.2	2,538.8	1,077.5	25.4	427.7	14.8	9,844.4
1992	5,230.9	3,461.1	66.2	3,256.9	1,261.5	24.1	483.6	24.7	11,613.3
1993	6,274.0	4,271.3	68.1	4,061.2	1,448.6	23.1	528.0	26.2	13,301.6
1994	7,404.3	5,148.7	69.5	4,930.2	1,644.6	22.2	582.1	28.9	14,889.8
1995	8,468.9	6,006.3	70.9	5,778.0	1,816.6	21.5	612.6	33.4	-

자료: 통계청, 『통계로 본 한국의 발자취』, 1995.

라. 教育費 支出率

(단위 : 원, %)

	도 시 가 구			농 가		
	연간소비지출	연간교육비	교육비 비율	소비지출	교육비	교육비 비율
1970	311,880	22,320	7.2	207,766	14,185	6.8
1975	700,200	47,520	6.8	616,280	38,443	6.2
1976	871,800	63,240	7.3	749,183	58,404	7.8
1977	1,002,960	67,200	6.7	976,407	79,252	8.1
1978	1,343,280	78,720	5.9	1,320,508	105,358	8.0
1979	1,777,225	112,416	6.3	1,662,168	146,483	8.8
1980	2,151,288	125,676	5.8	2,138,323	200,283	9.4
1981	2,583,336	155,148	6.0	2,676,090	253,348	9.5
1982	2,987,724	201,012	6.7	3,257,836	345,141	10.6
1983	3,252,180	213,564	6.6	4,053,675	444,674	11.0
1984	3,532,752	246,504	7.0	4,272,220	492,091	11.5
1985	3,804,300	279,960	7.4	4,690,854	555,338	11.8
1986	4,179,316	313,452	7.5	4,994,705	586,378	11.7
1987	4,800,382	375,025	7.8	5,200,649	586,251	11.3
1988	5,611,632	405,382	7.2	6,030,657	670,466	11.1
1989	7,131,444	545,700	7.7	7,065,148	761,888	10.8
1990	8,227,944	664,704	8.1	8,227,213	862,436	10.5
1991	9,820,080	808,152	8.2	9,416,754	975,079	10.4
1992	11,303,388	1,013,940	9.0	10,045,960	1,040,316	10.4
1993	12,251,436	1,111,344	9.1	12,202,567	1,244,407	10.2
1994	13,685,184	1,236,000	9.0	13,333,699	1,350,356	10.1
1995	15,190,680	1,484,004	9.8	14,781,890	1,553,337	10.5

자료: 통계청, 『한국의 사회지표』, 1996.

마. GNP 對比 研究開發費 및 研究員數

(단위 : 백만원, %, 명)

	연구개발비 ¹⁾					연구원 수 ²⁾	
	총계(A) ³⁾		정부공공부문(B)			인구 1,000명당	
	GNP대비		B/A	민간부문			
1974	38,182	0.50	17,777	46.56	20,405	7,595	0.22
1975	55,393	0.55	41,188	74.36	14,205	10,275	0.29
1976	96,935	0.70	75,497	77.88	21,438	11,661	0.33
1977	144,160	0.81	87,580	60.75	56,580	12,771	0.35
1978	183,565	0.76	105,594	57.52	77,971	14,749	0.40
1979	219,443	0.71	140,195	63.89	79,248	15,711	0.42
1980	282,478	0.77	180,033	63.73	102,445	18,434	0.48
1981	368,783	0.81	203,557	55.20	165,226	20,718	0.54
1982	533,074	1.02	264,327	49.59	268,747	28,448	0.72
1983	682,216	1.10	231,169	33.89	451,047	32,117	0.80
1984	907,194	1.28	251,472	27.72	655,722	37,103	0.92
1985	1,237,074	1.56	306,811	24.80	930,263	41,473	1.02
1986	1,606,910	1.73	374,331	23.30	1,232,579	47,042	1.14
1987	1,985,224	1.81	490,249	24.69	1,494,975	52,783	1.27
1988	2,454,152	1.87	522,945	21.31	1,931,207	56,545	1.35
1989	2,817,256	1.90	575,022	20.41	2,242,234	66,220	1.56
1990	3,349,864	1.88	651,005	19.43	2,698,859	70,503	1.64
1991	4,158,441	1.94	815,840	19.62	3,342,601	76,252	1.76
1992	4,989,031	2.09	878,485	17.61	4,110,546	88,764	2.03
1993	6,152,983	2.32	1,038,997	16.89	5,113,986	98,761	2.24
1994	7,894,846	2.60	1,257,133	15.92	6,637,613	117,446	2.64
1995	9,440,606	2.71	1,779,569	18.85	7,661,037	128,315	2.86

주: 1) 국방, 인문, 사회과학분야 제외.

2) 1983년 이후의 총연구원수에는 의료기관의 연구원수 포함.

3) 총계에는 외국부문이 포함되어 있음.

자료: 통계청, 『한국주요경제지표』, 1997.